

Porto Velho, 06 de agosto de 2012

Reunião realizada dia 06 de agosto de 2012 no DIREA/UNIR.

ITEM	NOME	EMPRESA	Contato
01	Neidiane F. C. Reis	SAE	9961-1735 neidiane@santoantonioenergia.com.br
02	Renita Frigeri	UNIR	9989-3238 renitafrigeri@gmail.com
03	Paulo Rêgo	SAE	8418-3856 paulo-rego@hotmail.com
04	Rosângela de Oliveira Ferreira	UNIR	9981-4939 rosangela@unir.br

Reunião realizada para adequações na planta da construção da ampliação do prédio do Herbário na Universidade Federal de Rondônia (UNIR). Conforme abaixo:

- Aumentar em 20 cm o platô da obra;
- Executar calçada de acesso até o nível do estacionamento (acessibilidade com largura de 1,50 m);
- Trocar de lugar as janelas, uma será no acervo outra na sala de estufas;
- Fechar com alvenaria o beco entre o prédio do Herbário já existente;
- Trocar de lugar no prédio já existente a porta da sala da coleção;
- Colocar portão de grade com porta cadeado no beco lateral.

A engenheira Rosângela e a prof.(a) Renita solicitaram adequações também no prédio Laboratório Banco de Germoplasma construído na UNIR pela Santo Antônio Energia (Contrato LUZI CT.DS.PV.064.2010). Conforme abaixo:

- Construir passarela coberta (fibrocimento e estrutura de madeira) de acesso ao prédio (acessibilidade com largura de 1,50 m) com iluminação;
- Quebrar rampa entre Casa de Vegetação e Prédio Laboratório Banco de Germoplasma e colocar uma grelha para passagem de água da chuva.

PORTO VELHO, RO

R. Tabajara, 834 – Olaria

CEP 76.801-316

Tel 55 69 3216 1600 - Fax 55 69 3216 1679

[www.santoantonioenergia.com.br](http://www.santoantonioenergia.com.br)

Lista de presença - Ampliação Herbário.

NOME	EMPRESA	TELEFONE
Neidiane L.C. Reis	SAE	9961 1735
Renata Trigeri	Unir	9989 3238
Paulo Rego	SAE	8418 3856 paulo-rego@hotmail.com
Rosângela de Oliveira FERREIRA	UNIR DTREA	2182 - 2010 9981 - 4939 rosangela@unir.br

*Albanecia*  
*fachran com*  
*Arquiteto e com Dir.*  
*Frederico de Bress*  
*Projeto de obra 1*  
*Arquiteto 1*  
*Arquiteto 1*

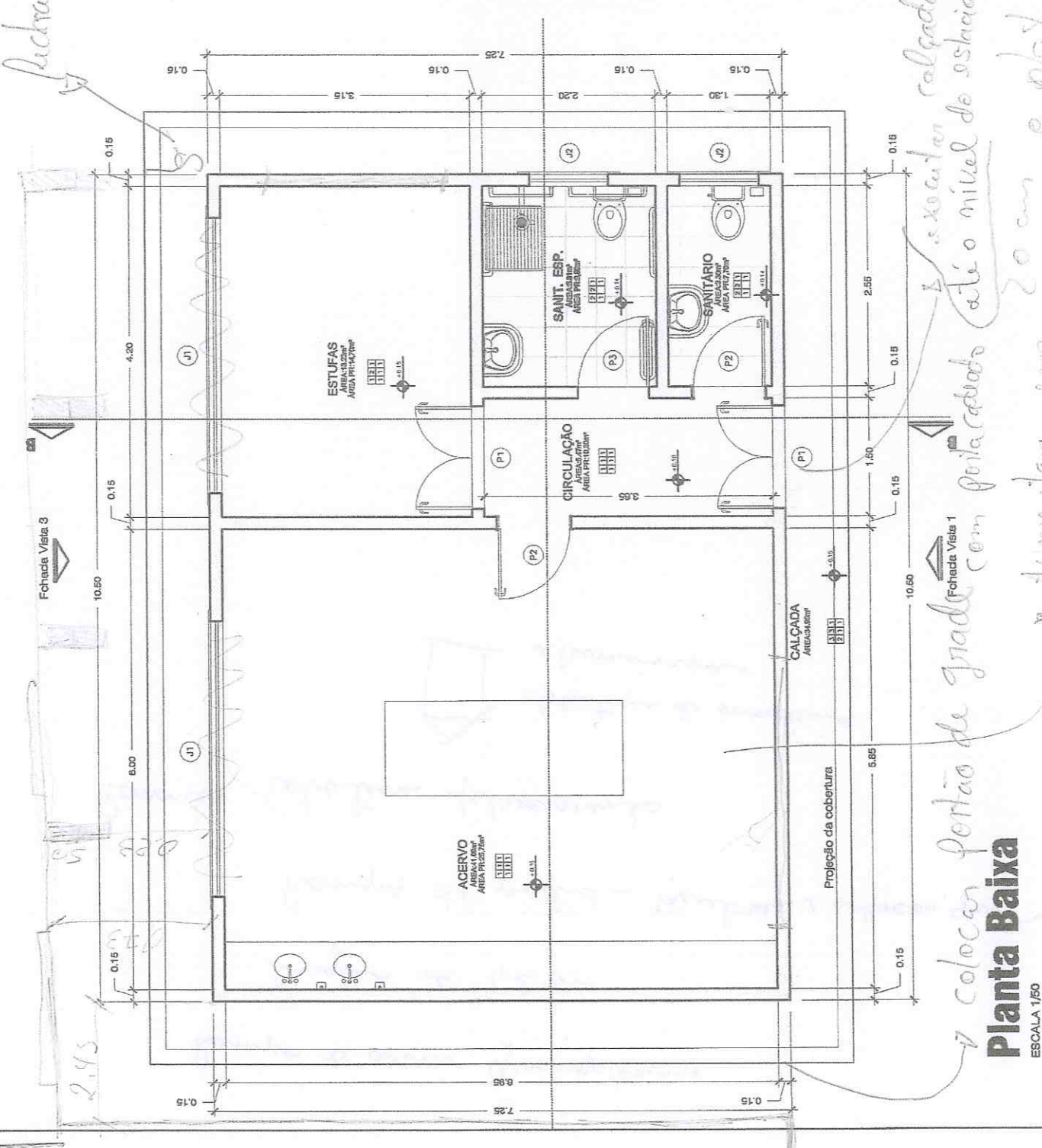

*colocar forção de grade com forçadeira até o nível do estacion*  
*Associação calçada*  
*elementos em 20cm e plate*

PROPOSTA	PROPOSTA Nº	01/03	INDICADA	Indicada
TÍTULO DO PROJETO	<b>PROJETO ARQUITETÔNICO</b>			
TIPO DA EDIFICAÇÃO	PLANTA, FACHADA, CORTES E FORMAS			
LOCAL DA OBRA	BR. 904 - Campus UNIR			
PROPRIETÁRIO	Santo Antônio Energia			
SITUAÇÃO EM RELAÇÃO À OBRA	PROJEÇÃO			
PROPOSTA Nº	DATA DO PROJETO	20/02/2011	TAXA DE OCUPAÇÃO	80%
PROPOSTA Nº	ZONAMENTO			
NOME E ASSINATURA DO PROJETARISTA		Santo Antônio Energia (identificação e assinatura autor do projeto)		
IDENTIFICAÇÃO E ASSINATURA RESP. F. DECISÃO		Jussé Cláudio Chaves Junior Arquiteto - CREA/RS Nº 117.728 www.jusselab.com.br		
Data		Construtora		
ESPACIO RESERVADO PARA APROVAÇÃO		68,86 m²		
QUANTO DE ÁREA (m²) EXISTENTE		76,34 m²		
A CONSTRUIR PAV. TERREO		76,34 m²		
A CONSTRUIR TOTAL		76,34 m²		
ESPACIO RESERVADO PARA APROVAÇÃO		ESPACIO RESERVADO PARA APROVAÇÃO		

**Planta Baixa**  
ESCALA 1/50