

ARTICULAÇÃO GERAL

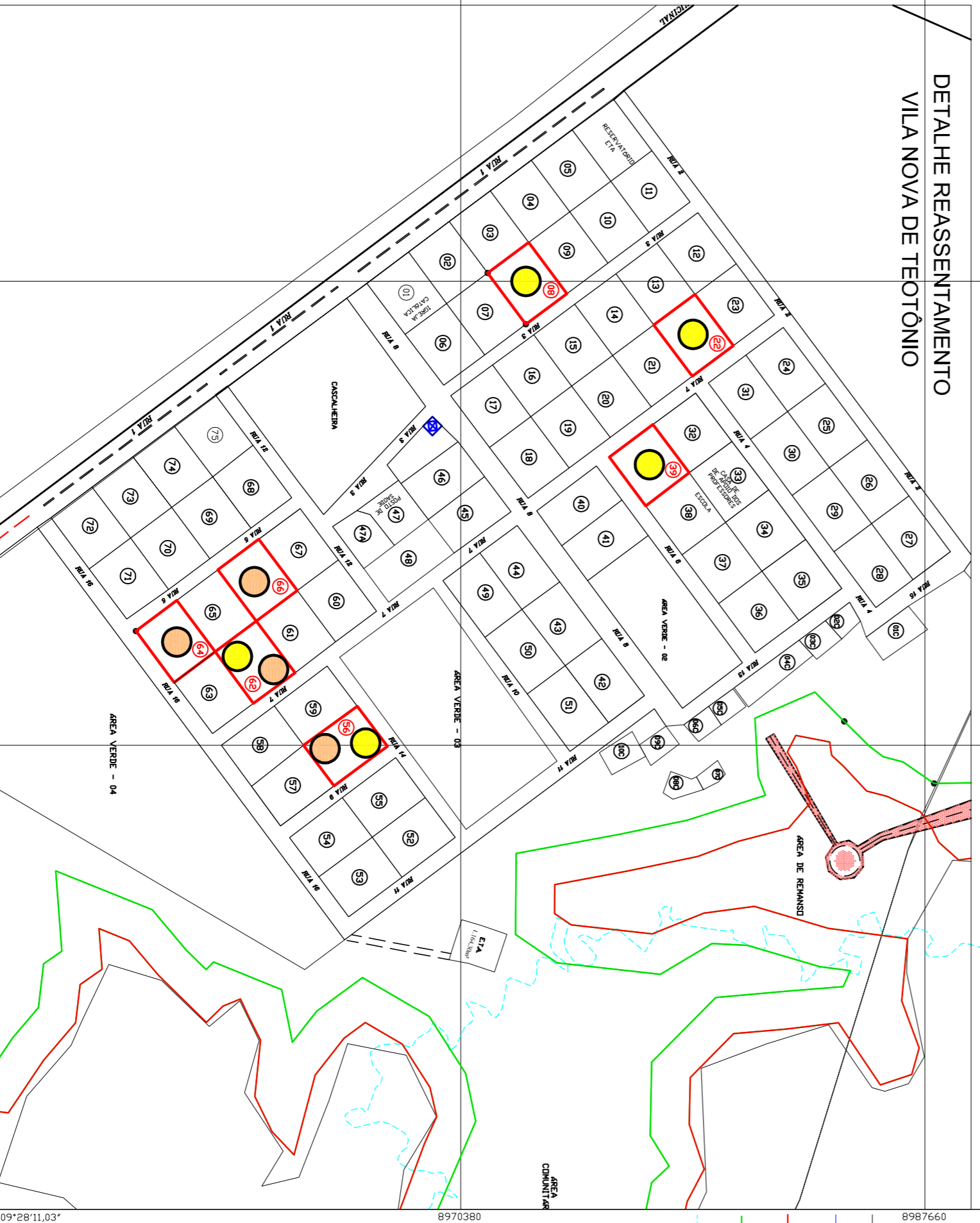

PROJEÇÃO: UTM QUADRICULA: BRASILEIRA DE MERCATOR
 REFERÊNCIA: UTM
 REFERÊNCIA VERTICAL: SIRGAS2011
 MERIDIANO CENTRAL: 49° W (FUSO: 20)
 QUADRICULA: 172800METERS

- LIMITE DE PROPRIEDADES
- N.A. 70,50m - TOPOGRAFICO
- REMANSO 70,50m - TOPOGRAFICO
- AREA DE AQUISIÇÃO - LIMITE DA APP
- DIVISA MUNICIPAL / INTERMUNICIPAL
- FURTO/ROUBO DE MADEIRA
- DANO AO PATRIMONIO
- INVASAO CASM/REASSENTAMENTO
- INVASAO DE AREA DA SUE

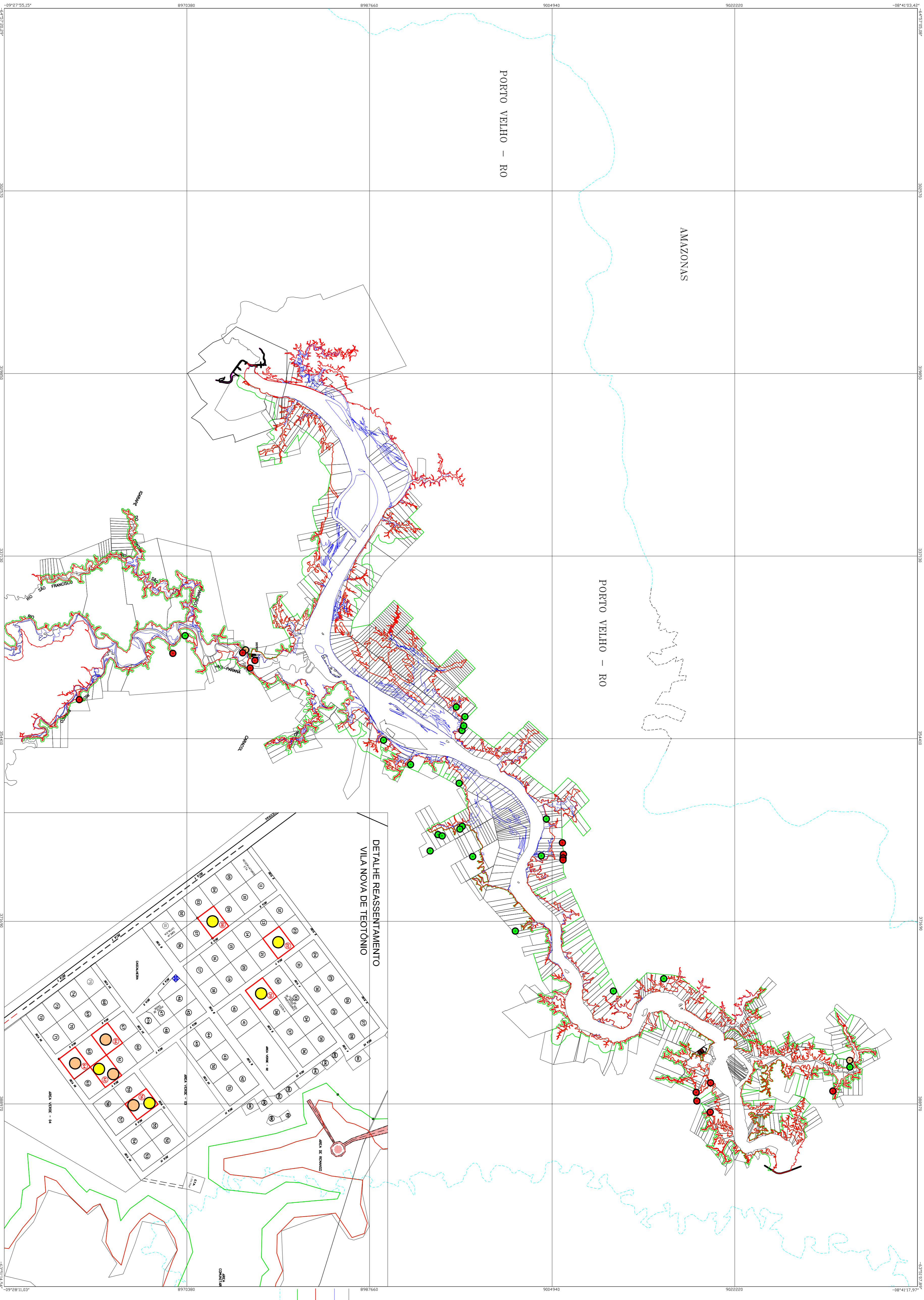

- | | | | | |
|---|--|--|---|---|
| SISTEMA VIARIO | USO E OCUPAÇÃO | OBRAS - EDIFICAÇÕES - BENEFICÍARIAS | HIDROGRAFIA | HIPSDOMETRIA E PONTOS DE REFERENCIA |
| <ul style="list-style-type: none"> — Rod. Estrada Pavimentada — Estrada Sem Paviment. Constr. — Contorno, Trilho — Rua Pavimentada — Rua Sem Pavimentação — Quadra, Jardim e Interfúndio — Mira, Grade e Cerca - Ilhas — Mira, Grade e Cerca - Ilhas — Mira, Grade e Cerca - Ilhas | <ul style="list-style-type: none"> — Mts. Clar/Cerrado, Juncos-Mts — Reflorestamento — Cerrado Bolo — Cultura Permanente/Temporária — Pecuária — Hortá — Pasto Cultivado/Natural — Pasto | <ul style="list-style-type: none"> — Praça, Jardim — Edificação — Construção/Futuro — Laje/Escada, Canteiro — Capa de futebol, Quadra esportiva — Pista de pouso pavimentada, sem pavim — Canal/Canalura/Diáspora — Casa/Cozinha | <ul style="list-style-type: none"> — Curso água Principal — Curso água Secundário Perene/Intermitente — Corredeira — AIE em construção — Barragem — Lago — Lagoa Temporária — Vão, Valeto, Dreno | <ul style="list-style-type: none"> — Sujeito a Inundação — Preju. Partido — Ponto, Poço, Tanque, Caixa Pigea — Antena Transmissora, Torre, Poste — Subestação de Energia — Linha de Transmissão |
| | | | <ul style="list-style-type: none"> — Curvas de Nível — Monumento de terra — Monumento — Curvas de depressão — Área rochosa — Área — Fozedo — Arroto — Nível D'água - Perene — Pios Ocultos — Referência de Nível — Marco de Apoio Geodésico — Marco Tracce de Cota | |

Santo Antônio ENERGIA

UHE SANTO ANTONÍO

PROJETO BÁSICO AMBIENTAL

LEVANTAMENTO AEROFOTOGRAFICOCADASTRAL DO RESERVATÓRIO DA UHE SANTO ANTONÍO

MUNICÍPIO: PORTO VELHO

REGISTROS DE OCORRÊNCIAS DE NATUREZA PATRIMONIAL

Responsável Técnico

Nº Sinto Antônio

Folha 01/01

Revisão 0

Data 30/03/2012