

**ORGANOGRAMA INSTITUCIONAL**

**SEMFAZ**

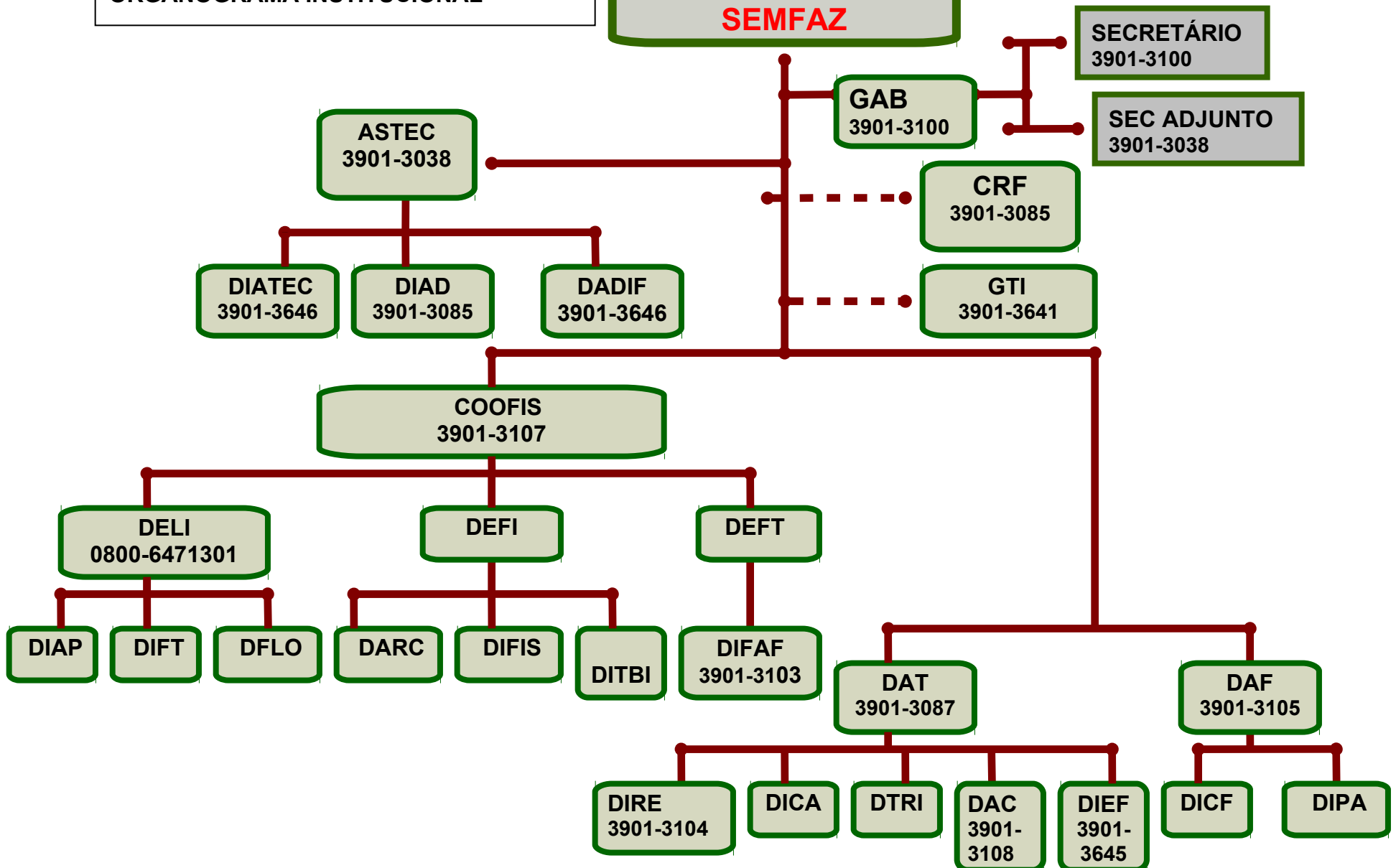

Fontes: Lei Complementar nº. 330/2009  
Decreto nº 10.089/2006.

<b>ESTRUTURA ORGANIZACIONAL DA SEMFAZ:</b>	
<b>SIGLA</b>	<b>NOMENCLATURA DA UNIDADE</b>
<b>SEMFAZ</b>	<b>SECRETARIA MUNICIPAL DE FAZENDA</b>
<b>GAB</b>	<b>Gabinete</b> <b>SECRETÁRIA MUNICIPAL DE FAZENDA: ANA CRISTINA CORDEIRO DA SILVA</b> <b>SECRETÁRIA ADJUNTA: MARIA MADALENA ALVES DOS SANTOS</b>
<b>CRF</b>	<b>Conselho de Recursos Fiscais</b>  <b>PRESIDENTE – ARI CARVALHO DOS SANTOS</b> <b>VICE- PRESIDENTE – ROSILENE RODRIGUES PEREIRA</b> <b>REPRESENTANTE DA SEMFAZ – JAILSON VIANA DE ALMEIDA</b> <b>SUPLENTE: MARTHA MARIA DE PAIVA DIAS</b>  <b>CONSELHEIROS:</b>  <b>JEFERSON DE SOUZA – PGM – TITULAR</b> <b>EDINA MARIA BARROS – SUPLENTE</b> <b>SAMUEL BELARMINO JUNIOR – SEMFAZ – TITULAR</b> <b>ADÃO GERALDO COLOMBO – SUPLENTE</b>  <b>YETE BALEEIRO – SEMFAZ - TITULAR</b> <b>HUGO DE OLIVEIRA FRANÇA FILHO – SUPLENTE</b>  <b>CONSELHEIROS REPRESENTANTE DAS ENTIDADES DE CLASSES</b>  <b>LUIZ JOAQUIM PAES - TITULAR – FEDERAÇÃO DO COMERCIO – FECOMERCIO</b> <b>OSVINO JURASZEK –SUPLENTE</b>  <b>JOSE DOMINGOS FILHO – TITULAR – ASSOCIAÇÃO COMERCIAL DE RONDONIA – ACR</b> <b>VALDERLEIS GARCIA DE LIMA – SUPLENTE</b>  <b>ANTONIO ROCHA GUEDES – TITULAR – FEDERAÇÃO DAS INDÚSTRIAS DO ESTADO DE RONDONIA – FIERO</b> <b>ADILSON POPINNHAK – SUPLENTE</b>

<b>ASTEC</b>	<b>Assessoria Técnica – VANDERLEIA DE OLIVEIRA</b>
<b>DIATEC</b>	Divisão de Apoio Técnico – <b>MAGNO VELOSO DOS SANTOS</b>
<b>DIAD</b>	Divisão de Apoio Administrativo – <b>CARME GONÇALVES FERNANDES</b>
<b>DADIF</b>	Divisão de Apoio da Dívida Fundada – <b>JANDALUZE ODISIO DOS SANTOS</b>
<b>COOFIS</b>	<b>Coordenadoria Municipal de Fiscalização – JAILSON VIANA DE ALMEIDA</b>
<b>DELI</b>	<b>Departamento de Licenciamento – IYETE BALEEIRO BRACK</b>
<b>DIAP</b>	Divisão de Análise de Projetos – <b>ALEXANDRE DE MORAIS GUIMARÃES</b>
<b>DIFT</b>	Divisão de Fiscalização Territorial <b>*****</b>
<b>DFLO</b>	Divisão de Fiscalização de Licenciamento de Obras – <b>ENIO ALVES SILVA</b>
<b>DEFI</b>	<b>Departamento de Fiscalização de Impostos – REGINILDE MOTA DE LIMA CEDARO</b>
<b>DARC</b>	Divisão de Acompanhamento de Repasses Constitucionais – <b>HIRCIO FACULDO ALMEIDA</b>
<b>DIFIS</b>	Divisão de Fiscalização e Retenção de ISSQN <b>*****</b>
<b>DITBI</b>	Divisão de ITBI – <b>NEIRE DOS SANTOS SILVA</b>
<b>DEFT</b>	<b>Departamento de Fiscalização de Taxas - IDULMEIA LUCIANE WANDERLEY ROCHA</b>
<b>DIFAF</b>	Divisão de Fiscalização de Alvará de Funcionamento – <b>CLAUDIA DO NASCIMENTO VIEIRA</b>
<b>DAT</b>	<b>Departamento de Administração Tributária – MARIA SANDRA BANDEIRA</b>
<b>DIRE</b>	Divisão de Lançamento de Receitas – <b>ADÃO GERALDO COLOMBO</b>
<b>DICA</b>	Divisão de Cobrança Administrativa de Tributos – <b>TEMIS LIMA BARBOSA DE OLIVEIRA</b>
<b>DTRI</b>	Divisão de Tributação – <b>EDNA MARIA BARROS</b>
<b>DAC</b>	Divisão de Atendimento ao Contribuinte – <b>MARLUCE ANGELO DOS SANTOS</b>
<b>DIEF</b>	Divisão de Cadastro Socioeconômico Fiscal – <b>MARLUCE REIS DE OLIVEIRA</b>
<b>DAF</b>	<b>Departamento de Administração Financeira – JOSE APARECIDO VEIGA</b>
<b>DICF</b>	Divisão de Controle das Finanças – <b>JOSÉ ABRANTES ALVES DE AQUINO</b>
<b>DIPA</b>	Divisão de Pagamentos – <b>AUSIRENE GONÇALVES COELHO</b>