



MMA/IBAMA/SEDE - PROTOCOLO
Documento - Tipo: <u>Carta</u>
Nº. 02001.0024 <u>02/2015-59</u>
Recebido em <u>10/02/2015</u>
<u>Jaqueline</u>
Assinatura

Porto Velho, 05 de fevereiro de 2015.

Ilustríssimo Senhor
Frederico Queiroga do Amaral
Chefe da Coordenação de Energia Hidrelétrica da Diretoria de Licenciamento Ambiental
Instituto Brasileiro do Meio Ambiente e dos Recursos Naturais Renováveis - IBAMA
SCEN Trecho 2, Ed. Sede do IBAMA
Brasília - DF

Ref.: SAE/PVH: 0052/2015

Assunto: S/Ofício nº 02001.001292/2015-16 COHID/IBAMA – Reiterar o pedido de cadastro socioeconômico das famílias afetadas pela cheia de 2014 em Jaci Paraná

Prezado Senhor,

Cumprimentando-o, cordialmente, a Santo Antônio Energia S.A. ("SAE"), em atenção ao ofício em epígrafe, encaminha as informações requeridas a respeito do desenvolvimento da aquisição amigável da posse e/ou propriedade da comunidade afetada pela cheia excepcional de 2014 em Jaci Paraná.

Na forma comunicada ao IBAMA por meio da Carta SAE/PVH nº 453/2014, foi iniciado o processo de negociação amigável para aquisição, indenização e remoção dos proprietários e possuidores de imóveis atingidos pela Cheia Excepcional de 2014 em Jaci Paraná, em caráter humanitário e emergencial.

Desde então a SAE vem realizando reuniões com a comunidade, avaliações patrimoniais, apresentando as propostas de termo de acordo e promovendo as respectivas indenizações, processo que está sendo conduzido diretamente pela SAE com as famílias envolvidas que estão acompanhadas de seus assessores jurídicos, nomeados sem intervenção da SAE.

Os imóveis atingidos foram identificados e quantificados com base na avaliação empírica dos impactos da cheia excepcional que fez com que o rio Madeira atingisse o N.A. 75,8m (IBGE 2009) na área urbana, pelo que foi delimitada poligonal a partir da isométrica de igual N.A. Ao todo foram identificados 165 imóveis afetados, sendo que 139 já receberam proposta de termo de acordo e para 98 propostas foram obtidas a aceitação de valores mediante negociação amigável, das quais 75 já foram indenizadas e nenhum acordo foi recusado. O quadro abaixo resume a situação atual das negociações.

DIGITALIZADO NO IBAMA



DATA	DESCRIÇÃO	VALOR	TOTAL
01/01/2010	Saldo Inicial	100000	100000
02/01/2010	Entrada	50000	150000
03/01/2010	Saída	20000	130000
04/01/2010	Entrada	30000	160000

Valor Total

EM BRANCO

Este documento é uma cópia de um documento original. O conteúdo aqui apresentado é apenas para fins de referência e não deve ser usado para fins legais. Qualquer alteração ou modificação neste documento é considerada inválida. Este documento é propriedade de [nome da empresa] e não deve ser divulgado a terceiros sem a devida autorização. Qualquer uso não autorizado deste documento pode resultar em sanções legais. Este documento é válido apenas para o período de validade indicado. Qualquer alteração ou modificação neste documento é considerada inválida. Este documento é propriedade de [nome da empresa] e não deve ser divulgado a terceiros sem a devida autorização. Qualquer uso não autorizado deste documento pode resultar em sanções legais. Este documento é válido apenas para o período de validade indicado.

Quanto ao cumprimento do Plano Básico Ambiental, o empreendimento foi desenvolvido e é operado em absoluta observância aos resultados do Estudo de Impacto Ambiental e dos programas propostos Plano Básico Ambiental, apresentados e aprovados por este Órgão Licenciado. Até o momento, não houve qualquer fato que subsidiasse a revisão destes programas, dispensando, em absoluto, qualquer modificação.

Reiteramos que a indenização das pessoas afetadas em Jaci Paraná não está relacionada ao enchimento do reservatório do empreendimento e que a afetação destas comunidades se deu pelo comportamento dos rios Madeira e Jaci Paraná em vazões nunca antes identificadas e que ocorreram em razão do comportamento climático *sui generis* testemunhado no ciclo hidrológico 2013/2014, pelo que se dispensaria a aplicação do Plano Básico Ambiental.

Mesmo que assim não fosse, a aquisição amigável de imóveis foi prevista no Programa de Remanejamento da População Atingida proposto e aprovado no Plano Básico Ambiental da UHE Santo Antônio, vejamos:

"Identificação, Seleção e Avaliação de Áreas e Desenvolvimento de Alternativas para o Reassentamento

Todas as soluções de remanejamento a serem propostas deverão garantir a reposição das condições de moradia, em áreas regulares frente a legislação municipal e estadual, inclusive ambiental, e a reposição de acesso a equipamentos públicos de educação e saúde.

Genericamente, todas as soluções poderão ser enquadradas em uma de duas categorias:

- Soluções individuais, onde os recursos indenizatórios são utilizados para a aquisição de uma propriedade alternativa existente no mercado que cumpre com os requisitos de equivalência do programa.*
- Soluções coletivas, na qual o empreendedor assume o planejamento e gerenciamento da implantação de projetos de agro-vilas, bairros urbanos ou outros com possibilidade de atender coletivamente a vários afetados."¹*

"Condução de Processos de Negociação ou Desapropriação de Imóveis Afetados

Depois de concluída a avaliação dos imóveis afetados, o empreendedor apresentará proposta aos proprietários e, caso aceita, formalizará um acordo amigável pela via administrativa entre as partes. O empreendedor, ou empresa delegada para negociação, criará registro específico de cada propriedade, contendo os dados cadastrais, os originais das entrevistas socioeconômicas, a avaliação, as atas de visita e de negociação. Os encontros para negociação serão registrados em atas, na tentativa de acordo amigável. "² (grifamos)

Assim, ainda que a comunidade de Jaci Paraná não esteja dentro do escopo das desapropriações necessárias ao enchimento do reservatório, a SAE, em caráter emergencial e humanitário, adquire os imóveis afetados pela cheia excepcional de 2014 na forma proposta no Plano Básico Ambiental do Empreendimento.

¹ Projeto Básico Ambiental do Aproveitamento Hidrelétrico Santo Antônio, Volume III, Seção 22, p. 26

² Idem, p. 27



EM BRANCO



Sendo o que se apresenta para o momento, a SAE renova votos de estima e consideração.

Atenciosamente,

Guilherme Abbad Silveira
Gerente de Sustentabilidade

EM BRANCO



CARTA SAE/PVH Nº 0052/2015

ANEXO 01

EM BRANCO



CARTA SAE/PVH Nº 0052/2015

ANEXO 03

EM BRANCO



UHE SANTO ANTÔNIO

Relatório - Oficinas Informativas em Jacy-Paraná

Porto Velho - RO
Julho de 2014

EM BRANCO

1. Apresentação

Este documento constitui o Relatório das Oficinas Informativas “Aumento da Geração de Energia da Hidrelétrica Santo Antônio e Educação para a Cidadania”, realizadas no distrito de Jacy-Paraná em atendimento a solicitação do IBAMA – Instituto Brasileiro do Meio Ambiente e dos Recursos Naturais Renováveis.

2. Objetivo

Em atendimento à recomendação do IBAMA, as oficinas informativas tiveram por objetivo trabalhar com o público-alvo as seguintes temáticas, dentro do projeto de aumento de geração de energia da hidrelétrica Santo Antônio: (i) nova cota do reservatório, (ii) a regra operativa determinada pela Agência Nacional das Águas - ANA para Jacy-Paraná e (iii) a questão da educação para a cidadania (atribuições e responsabilidades pela construção e gestão de escolas, postos de saúde, delegacias, hospitais, sistema de abastecimento de água e esgoto).

A Santo Antônio Energia contratou a empresa Arcadis logos S.A para a condução das oficinas que utilizou metodologia participativa, priorizando:

- instrumentais específicos, adequados ao público-alvo, garantindo linguagem adequada e foco preciso;
- oficinas colaborativas comunitárias mediadas por técnicas participativas, de visualização e dinâmicas que valorizam o conhecimento, as habilidades pessoais e coletivas existentes, como ponto de partida para o processo de informação.

3. Mobilização

Para que as oficinas informativas tivessem o alcance e os resultados esperados, foi realizada uma mobilização bastante abrangente, que se baseou na diversificação de canais, no longo período de realização e na clareza das mensagens.

A metodologia utilizada para a realização da mobilização comunitária foi:

- panfletagem nas ruas e comércios;
- abordagem aos transeuntes;
- visitas porta a porta;
- afixação de cartazes nos principais pontos comerciais e locais de grande circulação de pessoas e
- spots veiculados em carros de som e na rádio “Cipó” (rádio comercial que funciona nas ruas principais do distrito de Jacy-Paraná).

EM BRANCO

- Reuniões de mobilização com diretoras de escola, vereadores, Associação Comercial de Jacy-Paraná, comunidade Sagrado Coração de Jesus e comunidade Evangélica - Congregação Cristã.

Adicionalmente, foram instalados postos de inscrições nos seguintes locais:

- EMEF Joaquim Vicente Rondon e
- EMEF Cora Coralina.

Segue, abaixo, o detalhamento das ações:

3.1 Divulgação

3.1.1 Carros de som e rádio "Cipó"

- 19/05 a 06/06 – veiculação, por todo o distrito de Jacy-Paraná, do seguinte spot durante 4 horas diárias, sendo 2 horas no período da manhã e 2 horas no período da tarde:

*"A Santo Antônio Energia vai realizar uma série de oficinas informativas aqui em Jacy-Paraná. Os temas dos encontros serão educação e cidadania, o projeto de aumento de geração de energia da hidrelétrica Santo Antônio e **as ações que a empresa irá realizar no distrito para diminuir os problemas causados pela cheia do início do ano.** A sua participação é muito importante. Reserve já o seu espaço. As inscrições podem ser feitas na escola Joaquim Vicente Rondon ou na escola Cora Coralina até o dia 06 de junho, das 10 às 12 horas e das 13 às 16 horas. Venha se informar. Participe e contribua! Faça parte da história da sua comunidade!"*

OBS.: Cumpre destacar que o trecho em negrito foi acrescentado ao texto após os primeiros dias de veiculação.

- 19/05 a 06/06 – o mesmo spot acima reproduzido foi veiculado na Rádio "Cipó" do distrito, sendo 10 inserções diárias.

3.1.2 Panfletagem nas ruas e comércios / Abordagem aos transeuntes / Visitas porta a porta / Afixação de cartazes;

Para a divulgação, por meio de panfletagem nas ruas e comércios; abordagem aos transeuntes e visitas porta a porta, foi utilizado o seguinte material de apoio:

EM BRANCO

AUMENTO DA GERAÇÃO DE ENERGIA DA HIDRELÉTRICA SANTO ANTÔNIO

Venha participar das **Oficinas Informativas**. Serão dois temas abordados: aumento da geração de energia da hidrelétrica Santo Antônio e educação para cidadania.

Conheça mais detalhes do projeto e tire suas dúvidas.

Inscriva-se na Oficina mais próxima de você na EMEF Joaquim Vicente Rondon ou na EMEF Cora Coralina.

O período de inscrições vai de 26 de maio a 6 de junho, das 10h às 12h e das 13h às 16h

<p>■ Oficina 1 9 de junho, às 18h30 Local: EMEF Joaquim Vicente Rondon</p>	<p>■ Oficina 2 11 de junho, às 18h30 Local: EMEF Joaquim Vicente Rondon</p>	<p>■ Oficina 3 14 de junho, às 10h Local: Centro Comunitário do Parque dos Buritis</p>
<p>■ Oficina 4 16 de junho, às 18h30 Local: EMEF Cora Coralina</p>	<p>■ Oficina 5 18 de junho, às 18h30 Local: EMEF Cora Coralina</p>	<p>■ Oficina 6 20 de junho, às 18h30 Local: EMEF Cora Coralina</p>
<p>■ Oficina 7 24 de junho, às 18h30 Local: Colégio Tiradentes da Polícia Militar II</p>	<p>■ Oficina 8 26 de junho, às 18h30 Local: Colégio Tiradentes da Polícia Militar II</p>	

Sua participação é muito importante para nós!
Em caso de dúvidas, ligue no 0800 647 6162. A ligação é gratuita.

AUMENTO DA GERAÇÃO DE ENERGIA DA HIDRELÉTRICA SANTO ANTÔNIO

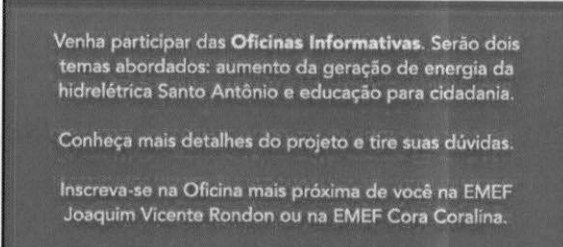



Venha participar das **Oficinas Informativas**. Serão dois temas abordados: aumento da geração de energia da hidrelétrica Santo Antônio e educação para cidadania.

Conheça mais detalhes do projeto e tire suas dúvidas.

Inscriva-se na Oficina mais próxima de você na EMEF Joaquim Vicente Rondon ou na EMEF Cora Coralina.

O período de inscrições vai de 26 de maio a 6 de junho, das 10h às 12h e das 13h às 16h



Sua participação é muito importante para nós!
Em caso de dúvidas, ligue no 0800 647 6162. A ligação é gratuita.

AUMENTO DA GERAÇÃO DE ENERGIA DA HIDRELÉTRICA SANTO ANTÔNIO



Ficha de Inscrição para as Oficinas Informativas

Oficina

Nome completo

Endereço

Telefone de contato

Número de documento RG/CPF



EM BRANCO

A divulgação foi realizada nos dias 22, 23, 26, 27, 28, 29 de maio e 02, 03, 04, 05 e 06 de junho. Foram entregues, ao todo, 1500 convites e foram afixados 50 cartazes.

Os convites foram entregues nas ruas, residências e comércios de Jacy-Paraná; na Unidade de Saúde; no Centro Político Administrativo; nas escolas e em seu entorno, incluindo estudantes do período noturno do EJA.

O IBAMA foi convidado com a antecedência prevista de 20 dias. Instituições como Defesa Civil, Companhia de Águas e Esgoto de Rondônia, administração distrital, sociedade civil organizada em associações e vereadores locais também foram convidados para participarem das oficinas informativas.

Já os cartazes foram afixados em pontos comerciais e outros com grande circulação de pessoas, como, por exemplo:

- Açougues,
- hotéis
- supermercados e mercearias
- padarias
- restaurantes
- farmácias
- oficinas mecânicas
- lojas de móveis

3.2 Inscrições

O total de inscritos foi de 330 pessoas, das quais 201 participaram das oficinas. A seguir, é apresentada uma tabela, que demonstra o número de participantes em cada oficina, destacando os que já estavam inscritos, e os que se inscreveram no dia, local e data de cada evento.

EM BRANCO

Detalhamento Oficinas Informativas.

Oficina	Data	Local	Horário	Nº inscritos	Nº participantes
Oficina 01	09/06/14 Segunda-feira	EMEF Joaquim Vicente Rondon	18:30	31	12
Oficina 02	11/06/14 Quarta-feira	EMEF Joaquim Vicente Rondon	18:30	31	40
Oficina 03	14/06/14 Sábado	Centro Comunitário do Parque dos Buritis	10:00	30	47
Oficina 04	16/06/14 Segunda-feira	EMEF Cora Coralina	18:30	40	41
Oficina 05	20/06/14 Sexta-feira	EMEF Cora Coralina	18:30	33	28
Oficina 06	24/06/14 Terça-feira	Colégio Tiradentes da Polícia Militar II	18:30	17	15
Oficina 07	26/06/14 Quinta-feira	Colégio Tiradentes da Polícia Militar II	18:30	23	18

No mapa do distrito de Jacy-Paraná, a seguir, é possível identificar a residência de cada um dos 201 participantes das oficinas informativas. Verifica-se que houve participação popular de residentes de todos os bairros do distrito.

EM BRANCO



● POSIÇÃO PROPONIDA



OBRAS DE INTERESSE NACIONAL
 N.º 2019/00001-0
 PROJETO DE LICITATION Nº 00001/2019

STATE OF MATO GROSSO DO SUL
 GOVERNOR: MARCELO DE OLIVEIRA GOMES
 GOVERNOR'S SECRETARIAT
 SECRETARIAL DE INFRAESTRUTURA
 SECRETARIAL DE INFRAESTRUTURA

EM BRANCO

3.2 Registro Fotográfico da Mobilização



Foto 1: Divulgação na Rua Sebastião Gomes
(22/05)



Foto 2: Divulgação na Rua Sebastião Gomes (22/05)



Foto 3: Divulgação na Rua Sebastião Gomes
(22/05)



Foto 4: Divulgação na Rua Sebastião Gomes (22/05)

EM BRANCO

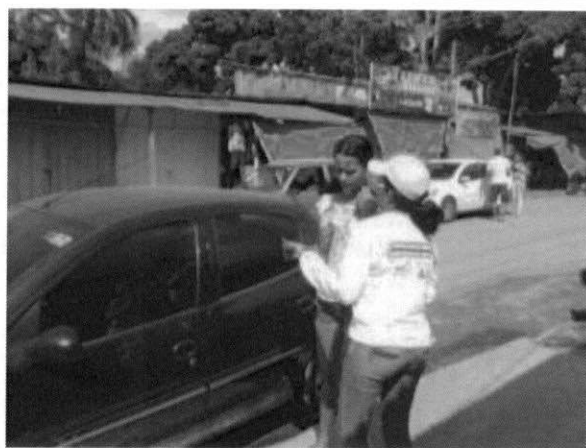

Foto 5: Divulgação na Rua Sebastião Gomes (22/05)



Foto 6: Divulgação na Rua Sebastião Gomes (22/05)



Foto 7: Divulgação na Rua Sebastião Gomes (22/05)



Foto 8: Divulgação na Rua Sebastião Gomes (22/05)

EM BRANCO



Foto 9: Divulgação na Rua Sebastião Gomes
(22/05)



Foto 10: Divulgação na Rua Sebastião Gomes
(22/05)



Foto 11: Divulgação na Rua Antônio Gomes
(23/05)



Foto 12: Divulgação na Rua Antônio Gomes (23/05)

EM BRANCO

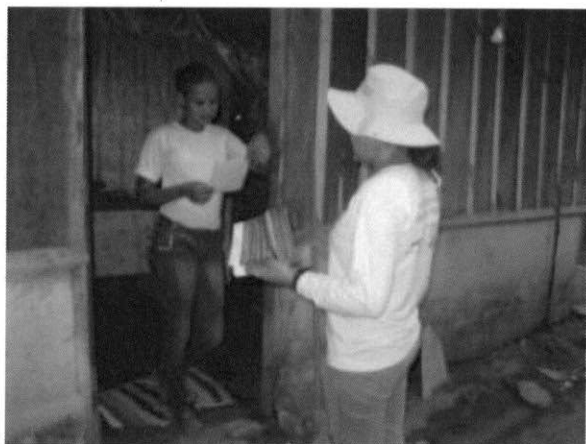

Foto 13: Divulgação na Rua Barão de Leverger (23/05)



Foto 14: Divulgação na Rua da Beira (23/05)

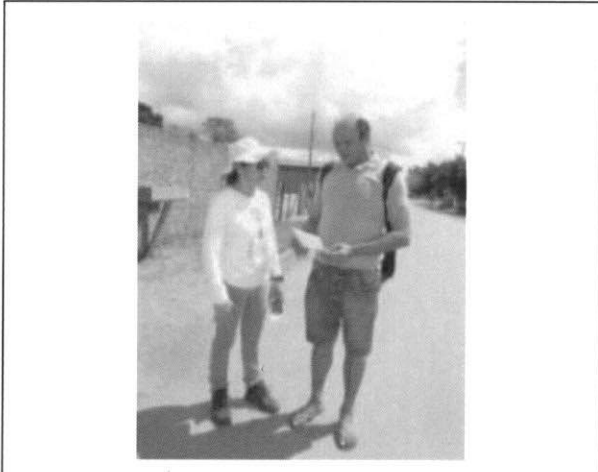

Foto 15: Divulgação na Rua da Beira (23/05)



Foto 16: Divulgação na Rua da Beira (23/05)

EM BRANCO



Foto 17: Divulgação na Rua Barão de Leverger
(23/05)



Foto 18: Divulgação na Rua Antônio Gomes (23/05)



Foto 19: Divulgação na Rua Generoso Ponce
(23/05)



Foto 20: Divulgação na Rua Generoso Ponce
(23/05)

EM BRANCO



Foto 21: Divulgação na Rua Generoso Ponce
(23/05)



Foto 22: Divulgação na Rua Generoso Ponce
(23/05)



Foto 23: Divulgação na Rua Generoso Ponce
(23/05)



Foto 24: Divulgação na Rua Generoso Ponce
(23/05)

EM BRANCO

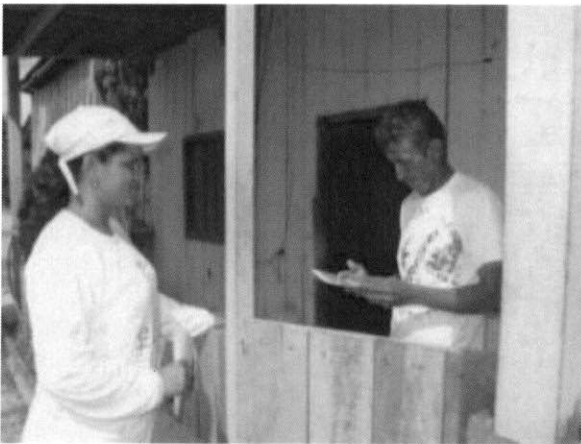

Foto 25: Divulgação na Rua Generoso Ponce
(23/05)



Foto 26: Divulgação na Rua Generoso Ponce
(23/05)



Foto 27: Divulgação na Rua Generoso Ponce
(23/05)



Foto 28: Divulgação na Rua Generoso Ponce
(23/05)

EM BRANCO



Foto 29: Divulgação na Rua da Beira (23/05)

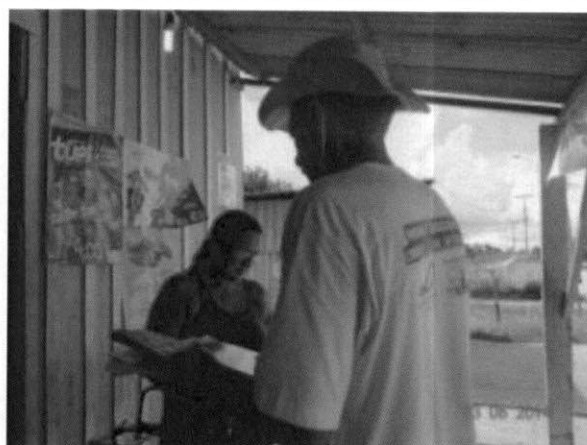

Foto 30: Divulgação no Bairro Jaçanã (28/05)



Foto 31: Divulgação na Rua da Beira (28/05)



Foto 32: Divulgação na Rua da Beira (28/05)

EM BRANCO



Foto 33: Divulgação no Bairro Jaçanã (28/05)



Foto 34: Divulgação no Bairro Jaçanã (28/05)



Foto 35: Divulgação no Bairro Ouro Verde (28/05)



Foto 36: Divulgação no Bairro Ouro Verde (28/05)

EM BRANCO



Foto 37: Divulgação no Ramal Bom Futuro (28/05)



Foto 38: Divulgação no Ramal Bom Futuro (28/05)



Foto 39: Divulgação no Ramal Bom Futuro (28/05)



Foto 40: Divulgação no Bairro Ouro Verde (28/05)

EM BRANCO



Foto 41: Divulgação para alunos do EJA – período noturno – EMEF Cora Coralina (04/06)

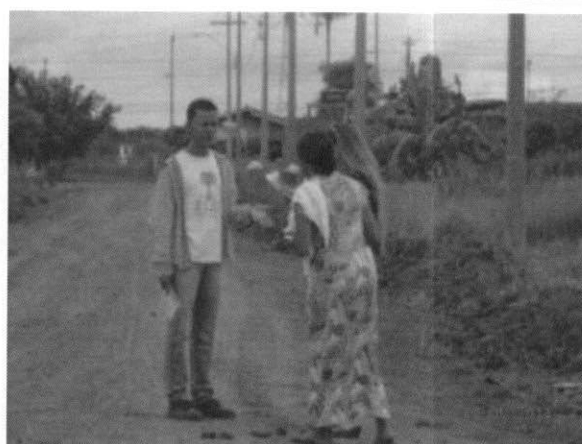

Foto 42: Divulgação para alunos do EJA – período noturno – EMEF Cora Coralina (04/06)



Foto 43: Divulgação para alunos do EJA – período noturno – EMEF Cora Coralina (04/06)



Foto 44: Divulgação para alunos do EJA – período noturno – EMEF Cora Coralina (04/06)

EM BRANCO



Foto 45: Afixação de cartaz – Açougue Coimbra - Rua Sebastião Gomes (22/05)



Foto 46: Divulgação para alunos do EJA – período noturno – EMEF Cora Coralina (04/06)

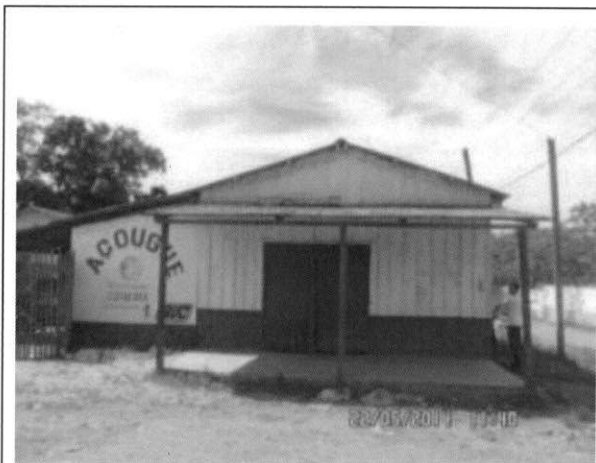

Foto 47: Afixação de cartaz – Casa de Carne Eduarda II - Rua Hilário Maia, esquina com Rua José Caubi (22/05)



Foto 48: Afixação de cartaz – Casa de Carne Eduarda II - Rua Hilário Maia, esquina com Rua José Caubi (22/05)

EM BRANCO



Foto 49: Afixação de cartaz – EMEF Cora Coralina (22/05)



Foto 50: Afixação de cartaz – Comercial Nova Vida - Rua Sebastião Gomes (22/05)

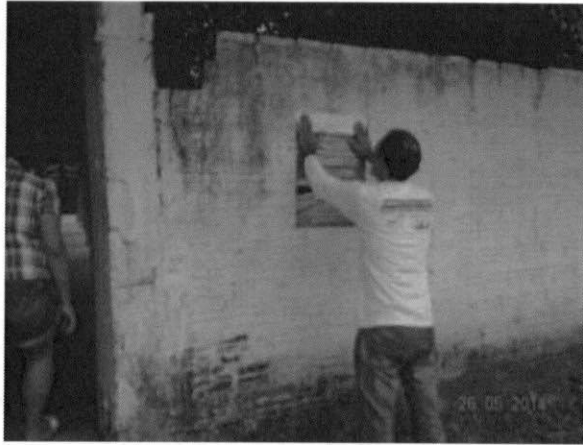

Foto 51: Afixação de cartaz – Comercial Nova Vida - Rua Sebastião Gomes (22/05)



Foto 52: Afixação de cartaz - Comercial Freitas - Rua Sebastião Gomes (22/05)

EM BRANCO



Foto 53: Afixação de cartaz - Comercial Freitas - Rua Sebastião Gomes (22/05)



Foto 54: Afixação de cartaz - Comercial Duty - Rua Sebastião Gomes (22/05)

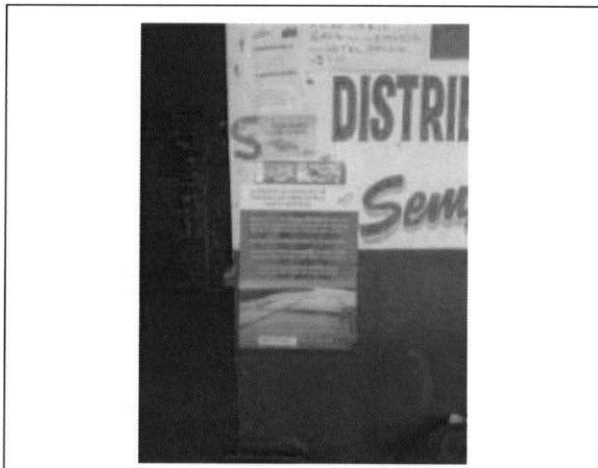

Foto 55: Afixação de cartaz - Ed Motos - Rua Poeta, esquina com Hilário Maia (22/05)



Foto 56: Afixação de cartaz - Ed Motos - Rua Poeta, esquina com Hilário Maia (22/05)

EM BRANCO



Foto 57: Afixação de cartaz - Neuza Móveis - Rua Sebastião Gomes (22/05)

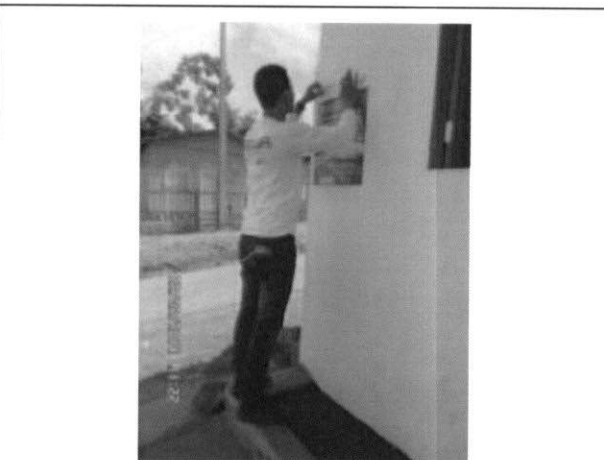

Foto 58: Afixação de cartaz - Neuza Móveis - Rua Sebastião Gomes (22/05)



Foto 59: Afixação de cartaz - Panificadora Pão de Açúcar - Rua Sebastião Gomes (22/05)

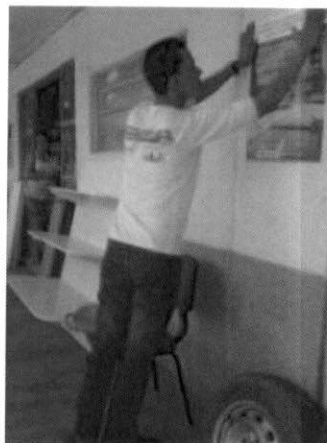

Foto 60: Afixação de cartaz - Recanto dos Amigos - Rua Sebastião Gomes (22/05)

EM BRANCO



Foto 61: Afixação de cartaz - Neuza Móveis - Rua Sebastião Gomes (22/05)

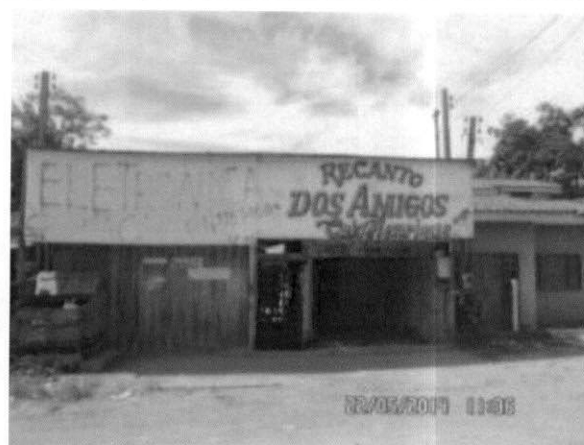

Foto 62: Afixação de cartaz - Neuza Móveis - Rua Sebastião Gomes (22/05)



Foto 63: Afixação de cartaz - Panificadora Pão de Açúcar - Rua Sebastião Gomes (22/05)

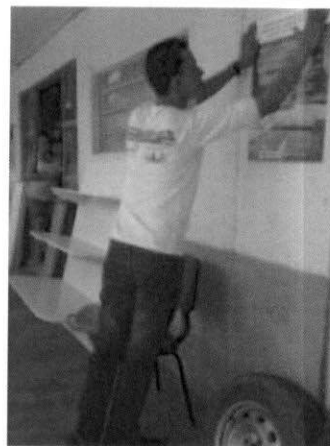

Foto 64: Afixação de cartaz - Recanto dos Amigos - Rua Sebastião Gomes (22/05)

EM BRANCO



Foto 65: Afixação de cartaz – Centro Administrativo de Jacy-Paraná (23/05)

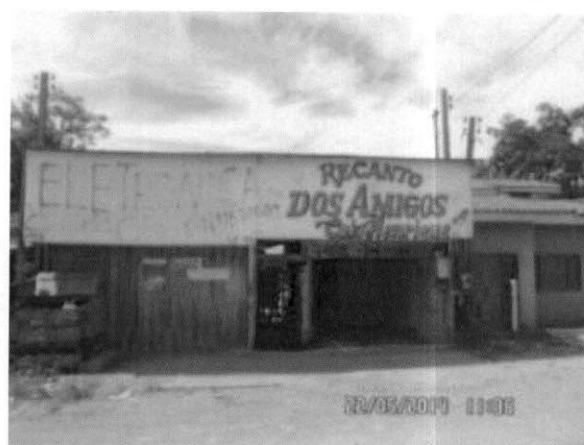

Foto 66: Afixação de cartaz – Centro Administrativo de Jacy-Paraná (23/05)

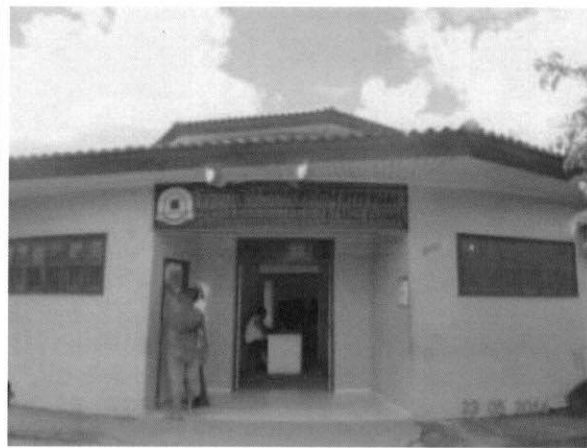

Foto 67: Afixação de cartaz - Churrascaria Opção - Rua da Beira (23/05)



Foto 68: Afixação de cartaz - Churrascaria Opção - Rua da Beira (23/05)

EM BRANCO



Foto 69: Afixação de cartaz - Açougue Comercial JB - Rua da Beira (23/05)

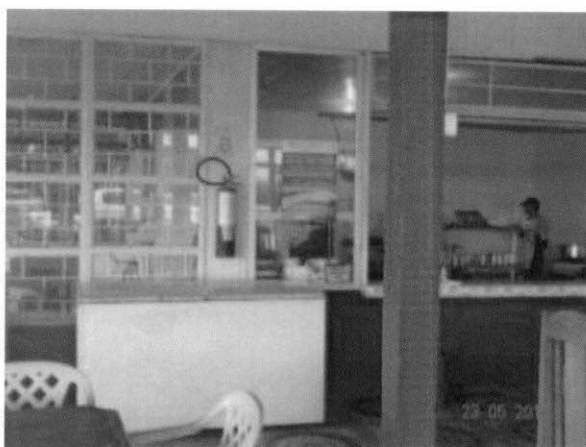

Foto 70: Afixação de cartaz - Açougue Comercial JB - Rua da Beira (23/05)

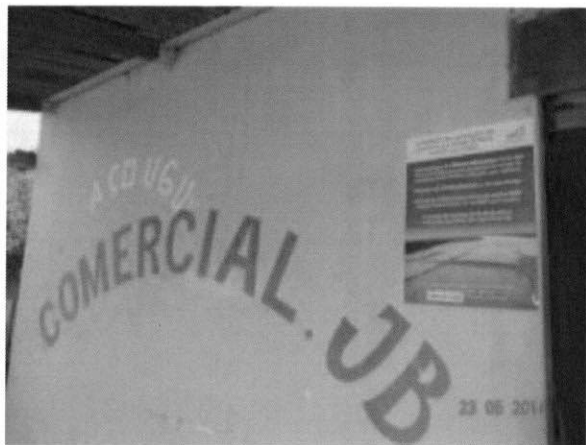

Foto 71: Afixação de cartaz - Comercial Almeida - Rua da Beira (23/05)

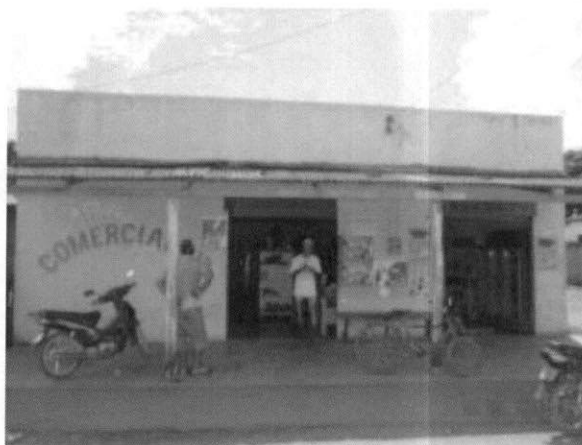

Foto 72: Afixação de cartaz - Comercial Almeida - Rua da Beira (23/05)

EM BRANCO



Foto 73: Afixação de cartaz - Comercial Almeida - Rua da Beira (23/05)



Foto 74: Afixação de cartaz - Comércio Chico Lata (23/05)



Foto 75: Afixação de cartaz - Comércio Chico Lata (23/05)



Foto 76: Afixação de cartaz - Enesa Engenharia - Rua da Beira (23/05)

EM BRANCO



Foto 77: Afixação de cartaz - Enesa Engenharia - Rua da Beira (23/05)



Foto 78: Afixação de cartaz - Farmácias Nissei Mais Saúde (23/05)

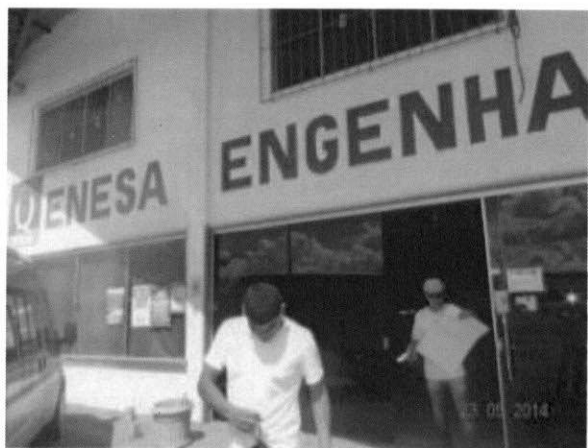

Foto 79: Afixação de cartaz - Farmácias Nissei Mais Saúde (23/05)



Foto 80: Afixação de cartaz - Correios (23/05)

EM BRANCO



Foto 81: Afixação de cartaz - Restaurante Panelão - Rua da Beira (23/05)



Foto 82: Afixação de cartaz - Restaurante Panelão - Rua da Beira (23/05)



Foto 83: Afixação de cartaz - Supermercado Jirau - Rua da Beira (23/05)



Foto 84: Afixação de cartaz - Supermercado Jirau - Rua da Beira (23/05)

EM BRANCO



Foto 85: Afixação de cartaz – Comercial Rocha –
Rua José Caubi (28/05)



Foto 86: Afixação de cartaz - Comercial Verdão -
Rua da Beira (23/05)



Foto 87: Afixação de cartaz - Hotel Miller - Bairro
Nova Jacy (28/05)



Foto 88: Afixação de cartaz - Mercado Nova Jacy -
Bairro Nova Jacy (28/05)

EM BRANCO



Foto 89: Afixação de cartaz - Comércio - Bairro Jaçanã (28/05)



Foto 90: Afixação de cartaz - Comércio - Bairro Jaçanã (28/05)



Foto 91: Afixação de cartaz - Depósito de Madeira Jaçanã - Bairro Jaçanã (28/05)



Foto 92: Afixação de cartaz - Marmo Vidro - Bairro Jaçanã (28/05)

EM BRANCO



Foto 93: Afixação de cartaz - Marmo Vidro - Bairro Jaçanã (28/05)



Foto 94: Afixação de cartaz - Lanchonete Luna - Bairro Jaçanã (28/05)



Foto 95: Afixação de cartaz - Lanchonete Luna - Bairro Jaçanã (28/05)

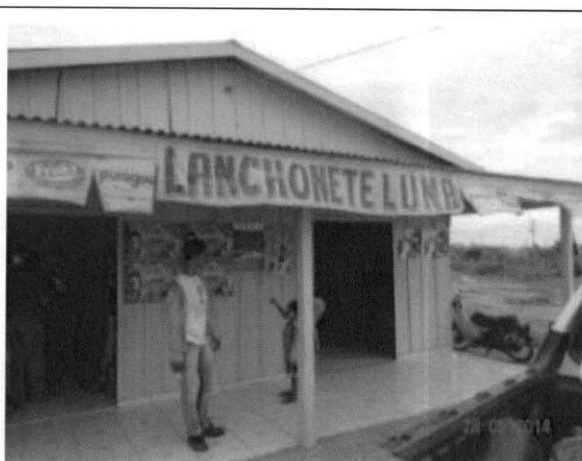

Foto 96: Afixação de cartaz - Comércio - Bairro Jaçanã (28/05)

EM BRANCO



Foto 97: Divulgação - Mercado - Bairro Jaçanã (28/05)



Foto 98: Afixação de cartaz - WLM Material de Construção - Bairro Jaçanã (28/05)



Foto 99: Afixação de cartaz - Comercial Cearense - Bairro Jaçanã (28/05)

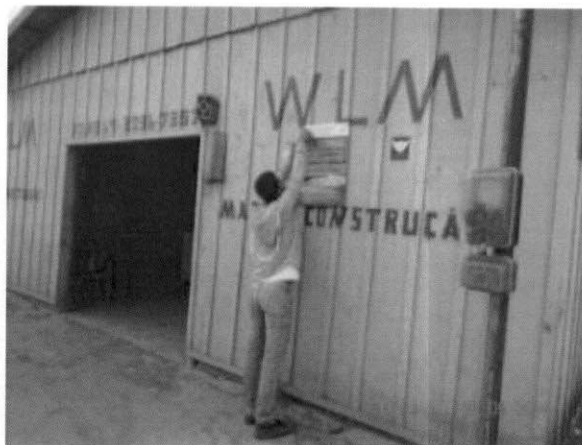

Foto 100: Divulgação - Bairro Jaçanã (28/05)

EM ERANCO

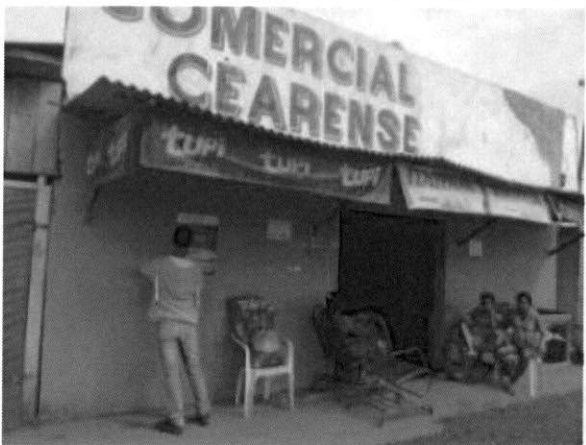

Foto 101: Afixação de cartaz – Mercado Dois Irmãos - Bairro Jaçanã (28/05)



Foto 102: Afixação de cartaz - Casa de Carnes Mato Grosso - Bairro Jaçanã (28/05)

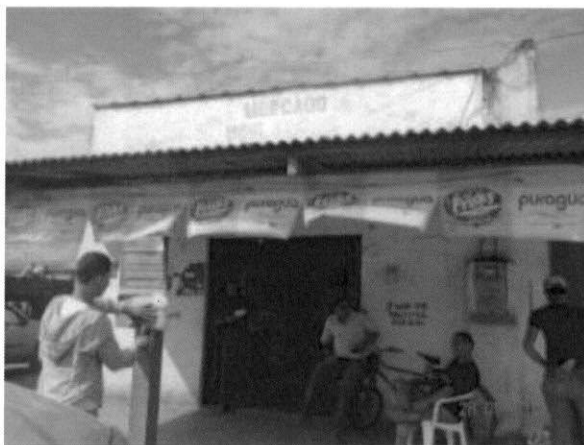

Foto 103: Afixação de cartaz - Comércio - Bairro Jaçanã (28/05)



Foto 104: Afixação de cartaz - Escola Tiradentes (28/05)

EM BRANCO



Foto 105: Afixação de cartaz - Cabral Móveis e Eletrodomésticos - Rua da Beira (28/05)

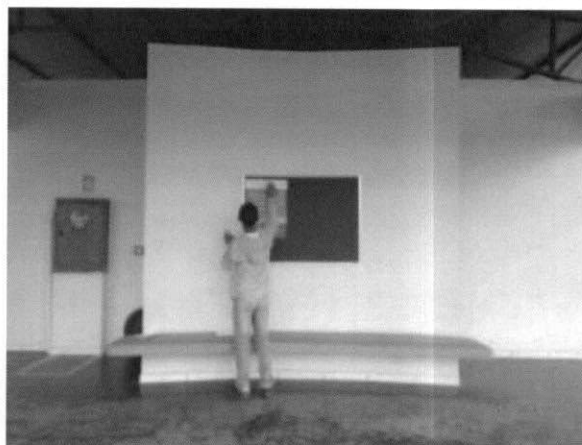

Foto 106: Afixação de cartaz - Cabral Móveis e Eletrodomésticos - Rua da Beira (28/05)

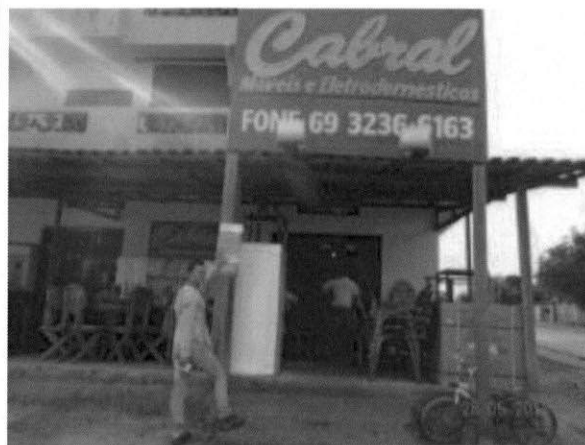

Foto 107: Afixação de cartaz - Rodoviária - Rua da Beira (28/05)



Foto 108: Afixação de cartaz - Unidade de Saúde - Rua Sebastião Gomes (28/05)

EM BRANCO



Foto 109: Inscrições – Faixa de divulgação EMEF Cora Coralina (29/05)



Foto 110: Inscrições – Faixa de divulgação EMEF Cora Coralina (29/05)



Foto 111: Inscrições – Faixa de divulgação EMEF Cora Coralina (29/05)

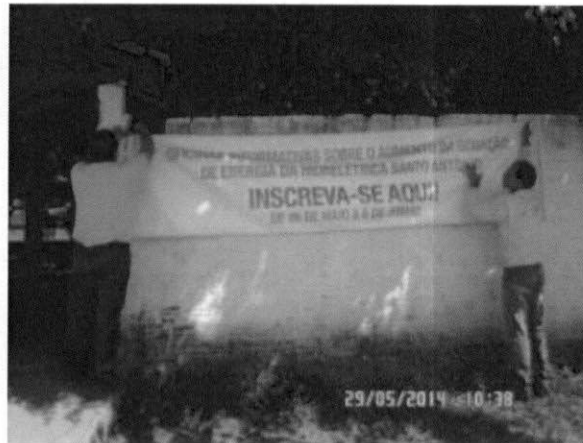

Foto 112: Inscrições – Faixa de divulgação EMEF Cora Coralina (29/05)

EM BRANCO

4 Metodologia

As oficinas foram mediadas por consultores ambientais da empresa ARCADIS Logos. Para o desenvolvimento das atividades, foram utilizadas técnicas participativas que privilegiaram o diálogo com as comunidades e proporcionaram a visualização imediata dos resultados, através da construção de murais informativos.

Com o uso de uma linguagem adaptada ao público local e de materiais de apoio didáticos, como apresentação em *power point*, as oficinas cumpriram as etapas abaixo:

- ✓ Apresentação da equipe (SAE e Arcadis Logos);
- ✓ Apresentação do objetivo;
- ✓ Conversa sobre Educação e Cidadania;
- ✓ Levantamento de dúvidas e questionamentos da comunidade (construção do mural com os temas apresentados);
- ✓ Apresentação sobre projeto da nova cota e proposta para regra operativa, medidas de proteção para Jacy-Paraná e atribuições da ANEEL e IBAMA;
- ✓ Explicações sobre a cheia histórica de 2014, comparações com cheias anteriores e as implicações em Jacy-Paraná;
- ✓ Esclarecimento das dúvidas e questionamentos;
- ✓ Conversa sobre competências e divisão por tema do que é de responsabilidade do poder público e do que é de responsabilidade do empreendedor;
- ✓ Avaliação sobre o entendimento das atividades realizadas;
- ✓ Construção dos possíveis encaminhamentos;
- ✓ Lanche e encerramento.

O tema *Educação e Cidadania* teve a finalidade de abordar o que é ser cidadão, quais são os direitos e deveres de um cidadão consciente e responsável e qual a importância da comunidade se organizar para reivindicar seus direitos de forma correta.

Decorrente dos questionamentos levantados durante as atividades, os encaminhamentos se transformaram em solicitações/ reivindicações. Um exemplo, apontado na maioria das oficinas, foi a necessidade de solicitação de reuniões com

EM BRANCO

a presença do poder público, mais especificamente com a Companhia de Água e Esgoto do Estado de Rondônia (CAERD).

A tabela abaixo retrata os questionamentos dos participantes e os esclarecimentos dados durante a realização das sete oficinas informativas.

Questionamentos Comunidade	Esclarecimentos Santo Antônio Energia
Futuro de Jacy-Paraná – Legado da Hidrelétrica	Mensalmente a hidrelétrica repassa à Agência Nacional de Energia Elétrica 6,45% do valor arrecadado com a geração de energia a título de compensação financeira. Esse valor é dividido: o estado fica com 45%, o município com 45% e os 10% restantes vão para o Ministério de Minas e Energia. Em 2013, o valor total pago pela Santo Antônio Energia à Aneel foi de 44,3 milhões de reais. A compensação financeira é para investimentos, por parte do poder público, em melhorias nas comunidades impactadas.
Probabilidade de novas enchentes	Explicação da proposta para nova regra operativa, possibilitando a proteção para o distrito. Se houver aumento da vazão de água, o nível de água do reservatório diminuirá.
Risco de a barragem ceder	A hidrelétrica foi construída considerando uma vazão de 80.000 m ³ /s, quantidade muito superior a essa última cheia que chegou a 59.000 m ³ /s.
Decisão da elevação da nova cota	Apesar da autorização do Ministério de Minas e Energia e da Aneel, o início das ações ainda depende da autorização do IBAMA, órgão ambiental federal.
Nova cota	Foram explicadas à comunidade, por meio de slides e diálogo, as mudanças da nova cota e a regra operativa, com simulações de vazão e nível d'água na Usina e em Jacy-Paraná.

EM BRANCO

<p>Moradias atingidas pela enchente</p>	<p>A Defesa Civil está liberando, aos poucos, as casas que foram atingidas. Assim que liberadas, as famílias poderão retornar às suas residências.</p> <p>A Santo Antônio Energia fará uma nova visita às propriedades pré-cadastradas durante a enchente para iniciar o processo de vistoria e avaliação patrimonial visando à indenização dos imóveis caso a caso.</p>
<p>Indenização às moradias afetadas</p>	<p>Será feito um refinamento do pré-cadastro e elaborado um laudo de avaliação patrimonial, ou seja, tudo o que foi atingido receberá um valor monetário. O terreno, as benfeitorias, tudo é calculado e valorado de acordo com as Normas Brasileiras de Avaliação, da Associação Brasileira de Normas Técnicas – ABNT, em pesquisa de mercado. Depois são apresentadas as propostas de negociação para cada família.</p>
<p>Atendimento de saúde Escolas</p>	<p>São questões que competem ao poder público. A Santo Antônio não pode interferir em todos os aspectos. No que é possível, a empresa está atuando, como na reforma da Escola Maria de Nazaré. O projeto para recuperar a escola já está em andamento. A reforma deve durar de 60 a 80 dias. .</p>
<p>Contaminação da água</p>	<p>A SAE está monitorando diversos poços e também realizou tratativas com a CAERD, no sentido de apoio material ou equipamentos para que a CAERD realize a implantação da rede de distribuição de água, obra de compensação social de responsabilidade da ESBR no Distrito. No entanto, a responsabilidade de tratamento e distribuição de água é do poder público.</p>

EM BRANCO

<p>Ampliação/Recuperação da BR-164 e Ponte da Estrada de Ferro Madeira Mamoré</p>	<p>As questões de infraestrutura são de responsabilidade do Departamento Nacional de Infraestrutura de Transporte (DNIT). A Santo Antônio Energia participará das discussões para tomada de decisões e fará o alteamento da ponte da EFMM</p>
<p>Áreas de lazer (praia, parque, campo de futebol)</p>	<p>As três estruturas foram edificadas pela Santo Antônio Energia e serão recuperadas pela empresa. O parque e campo de futebol serão reconstruídos em locais diferentes, e a comunidade poderá apresentar sugestões. Os serviços de reestruturação da praia serão executados no mesmo local.</p>
<p>Igrejas Católica e Evangélica</p>	<p>As duas igrejas serão reconstruídas pela Santo Antônio Energia em locais a serem apresentados pelas instituições.</p>
<p>Por que a não estão presentes nesta oficina representantes da CAERD e dos demais órgãos públicos?</p>	<p>O IBAMA foi convidado com a antecedência prevista de 20 dias e participou de duas das sete oficinas. Instituições como Defesa Civil, Companhia de Águas e Esgoto de Rondônia, administração distrital, sociedade civil organizada em associações e vereadores locais também foram convidados para participarem das oficinas informativas.</p>
<p>Auxílio financeiro emergencial</p>	<p>A Santo Antônio Energia disponibilizou um milhão e 900 mil reais, a título de doação, para a Associação Rural de Jacy-Paraná, para recuperação das atividades comerciais do distrito.</p>

EM BRANCO

5 Detalhamento Oficinas

5.1 1ª Oficina Informativa

Local da atividade: EMEF Joaquim Vicente Rondon

Data: 09/06/14 (segunda-feira)

Horário: das 18:45h às 21:00h

Número de participantes: 12

Representantes Santo Antônio Energia: Rodrigo Pellegrini e Ivan Silveira

Dúvidas/Questionamentos: Futuro de Jacy-Paraná (como será o distrito daqui a uns anos); Moradias atingidas pela enchente; Indenização; Contaminação da água (poços atingidos pela enchente) e Reconstrução do parque.

Encaminhamentos:

- ✓ Convocação de reunião com a presença da CAERD

Registro Fotográfico



Local de realização da Oficina 01 – EMEF Joaquim Vicente Rondon, em Jacy-Paraná.

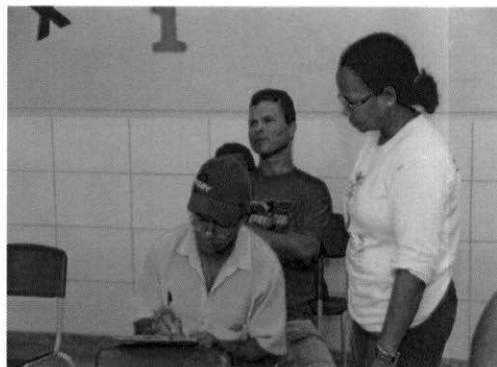

Participantes assinando a lista de presença.

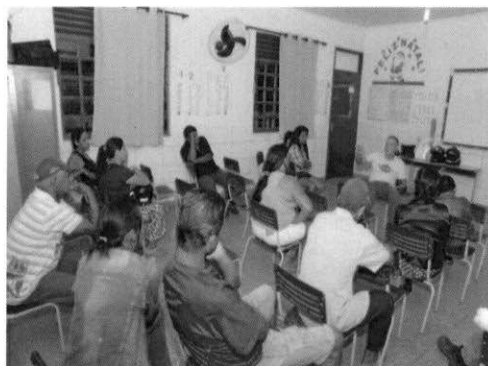

Esclarecimentos sobre novo projeto.



Participação da comunidade na Oficina 01.

EM BRANCO

Abaixo é apresentada a lista de presença:



**OFICINA INFORMATIVA Nº 01
PROJETO DE AMPLIAÇÃO DA CAPACIDADE DE GERAÇÃO DA
UHE SANTO ANTONIO**

DISTRITO DE JACY-PARANÁ

Data: 09/06/14

Horário: 18h30min.

Local: EMEF Joaquim Vicente Rondon

	Nome	Assinatura	Telefone
1.	Cezar de S. Zanetti BA		9912-5795
2.	Jurandir B. Oliveira		9974-7235
3.	Jacob Almeida Silva		99926222
4.	Zeneide de Souza Lima		99931879
5.	Maria Antonia		99959239
6.	Priscilla de Oliveira		99749678
7.	Almeida Ramos de Abreu		99194233
8.	Maria das Neves P. de Jesus		99021164
9.	Paula Fregede SP		9982-8876
10.	Monica de Almeida Silva		99789538
11.	Edna Sampaio		
12.	Bráulio Pereira		99757845
13.			
14.			
15.			
16.			

EM BRANCO

5.1.2 2ª Oficina Informativa

Local da atividade: EMEF Joaquim Vicente Rondon

Data: 11/06/14 (quarta-feira)

Horário: das 18h45 às 21h15

Número de participantes: 40

Mediadoras ARCADIS Logos: Melissa Castro e Marina Mesquita

Representantes Santo Antônio Energia: Rodrigo Pellegrini e Ivan Silveira

Representantes IBAMA: Emerson Aguiar e Cícero Vitorino de Souza

Dúvidas/Questionamentos: Possibilidade de novas cheias; Moradias atingidas pela cheia; Indenização; Construção da Escola Maria de Nazaré, Contaminação da água; Reconstrução da UPA –Unidade de Pronto Atendimento; Reconstrução da igreja católica; Recuperação da BR e ponte da Estrada de Ferro Madeira Mamoré.

Encaminhamentos

- ✓ Convocação de reunião com a presença de vereadores, CAERD e IBAMA;
- ✓ Convocação de reunião com a presença da Defesa Civil.

Registro Fotográfico



Apresentação das equipes– EMEF Joaquim Vicente Rondon.



Abordagem sobre Competências.

EM ERANCO



Público presente.



Diálogo entre comunidade e equipe da SAE.

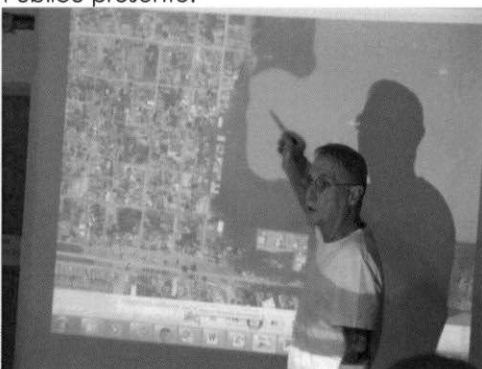

Explicação sobre a nova posposta técnica.



Participação da comunidade.



Contextualização de Competências.

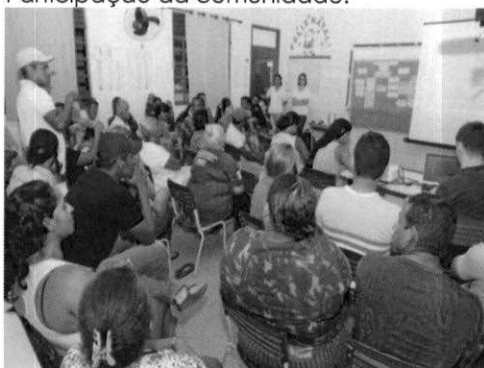

Participação da comunidade.

Lista de presença.

EM BRANCO

OFICINA INFORMATIVA Nº 02
PROJETO DE AMPLIAÇÃO DA CAPACIDADE DE GERAÇÃO DA
UHE SANTO ANTONIO

DISTRITO DE JACY-PARANÁ

Data: 11/06/14

Horário: 18h30min.

Local: EMEF Joaquim Vicente Rondon

	Nome	Assinatura	Telefone
1.	Briza dos Santos		6992567105
2.	Francisco N. S. Santos		99995104
3.	Maria Alidene P. Silva	-	9974-5420
4.	Everson Souza		99906562
5.	Josélio Borne dos Reis	marquinhos	99460699
6.	Maria das Dores de Souza Silva		9929-5887
7.	Maria das Graças de Andrade	-	9353-5700
8.	Genizia T. Damasceno	-	9905-6159
9.		-	-
10.	Márcia Lima de Souza	-	9993-2517
11.	Márcia Tatiana Mourão	-	9926-7547
12.	Adriano M. de Souza	-	93160282
13.	Yankir de L.	-	-
14.	Carla N. M. Santos	-	99372301
15.	Maria das Dores F. de Souza	maria	99021111
16.	Carla F. M. Mourão	-	99375556

EM BRANCO

17.	Marcia Zilio Pires		
18.	Alessandra Rosa	-	9995-9289
19.	Clara Silva Costa	-	9951-6526
20.	Martine Vicente da	-	9963-6437
21.	Zenimeri de Paula	-	9976-0489
22.	Stenuber de Oliveira	-	
23.	Zezede de Souza Lima	-	9993-1879
24.	Dulceiyda de Oliveira	-	9975-4473
25.	Maria Oliveira dos Santos	-	9915-5737
26.	Paulo Sergio S.P.	-	9983-8876
27.	Jair Macedo de Oliveira	-	9931-3741
28.	José Roberto de Souza	-	
29.	Junior Luciano B. Lima	-	9606-6939
30.	Francis Jefferson	-	3236-6901
31.	Ediane Ferreira Galvão	-	9944-4579
32.	Magaline Dutra da Silva	-	9900-6555
33.	Edson Adilson D.	-	9917-2297
34.	William B.M. Silva	-	9975-4339
35.	JOSEFA G.S. CORDEIRO	-	9941-8376
36.	Renata Susalene B. Oliveira	-	
37.	Allyson S. de Miranda	-	9943-0539
38.	Edilaine R.P. Oliveira	-	99933135
39.	Vilma Da Silva Oliveira	-	93196040
40.	Francis Pereira	-	9902-0036

EM BRANCO

5.1.3 3ª Oficina Informativa

Local da atividade: Centro Comunitário do Parque dos Buritis

Data: 14/06/14 (sábado)

Horário: das 10:00h às 12:40h

Número de participantes: 47 – moradores do Parque dos Buritis e ocupação Trilha

Mediadoras ARCADIS Logos: Melissa Castro e Sueli Galhardo

Representantes Santo Antônio Energia: Rodrigo Pellegrini e Ivan Silveira

Representantes IBAMA: Emerson Aguiar

Dúvidas/Questionamentos: Indenização; Construção da Escola Maria de Nazaré, contaminação da água; reconstrução da igreja católica; recuperação da BR 164 e ponte da Estrada de Ferro Madeira Mamoré, Apoio aos comerciantes; Recuperação áreas de lazer.

Encaminhamentos

- ✓ Entendimento com IBAMA sobre as casas do Parque dos Buritis (legalização das casas).
- ✓ A comunidade exigirá, junto à prefeitura, a reforma do novo acesso ao bairro e a melhoria da iluminação pública.
- ✓ Obras de recuperação do bairro e indicação de projetos futuros, junto a Santo Antônio Energia.

Registro Fotográfico da Atividade

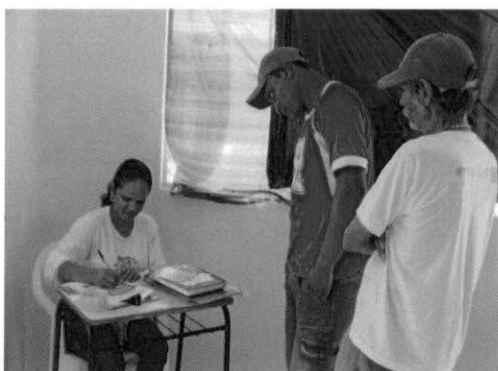

Inscrições para participação na oficina



Apresentação das equipes - Centro Comunitário do Pq. dos Buritis

EM BRANCO



Público presente.



Contextualização sobre Educação e Cidadania.



Explicação sobre a cidadania.

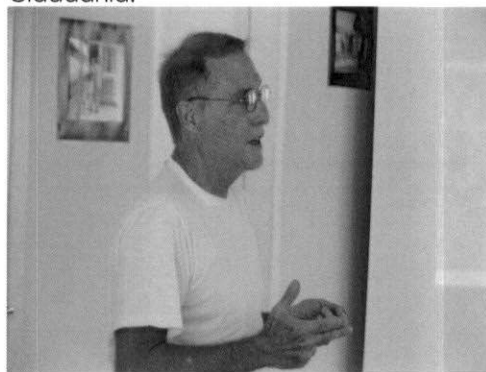

Apresentação da nova proposta técnica.



Explicação sobre questionamentos dos presentes.



Participação do IBAMA, representado por Emerson Aguiar.

Abaixo é apresentada a lista de presença da atividade.

EM BRANCO

OFICINA INFORMATIVA Nº 03
PROJETO DE AMPLIAÇÃO DA CAPACIDADE DE GERAÇÃO DA
UHE SANTO ANTONIO

DISTRITO DE JACY-PARANÁ

Data: 14/06/14

Horário: 10 horas

Local: Centro Comunitário do Parque dos Buritis

	Nome	Assinatura	Telefone
1.	José de Brito Soares Nascimento	José de Brito Soares	99504070
2.	Cláudia de Jesus Silva	Cláudia de Jesus Silva	9908-2929
3.	Ana Maria	Ana Maria D. da Silva	
4.	Flávia Z. da Silva	Luciano Dutra da Silva	
5.	ANA MARIA		
6.	Mário Gilson de Araújo	Mário	99060821
7.	Dorlene A. G. L. Fernandes		9944.6458
8.	Antônio Fernando de Lima		99785418
9.	Sergio de Souza Lima		99287866
10.	Sergio de Souza Lima		
11.	Rogério Lucio dos Santos		99644326
12.	Aureliadora F. Araújo		9908-1328
13.	Emerson Luiz Nunes Assunção	Emerson (39440)	3217-2722
14.	Cícero V. Torres de Souza		3229.0023
15.	Elenita Nobre Góis		9938 8439
16.	Zabiel Lopes Soares		99142717

EM BRANCO

17.	Gilda Ramos Pontes	Gilda Ramos Pontes	9993-5969
18.	Rogério Dutra de Silva		99185128
19.	Joana Teixeira Pontes		99199080
20.	Valdeci S. Sene		9991-9675
21.	Natalina Corominas dos Santos de Silva		9996-1197
22.	Arlene C. S.		
23.	Allyce Santana de Almeida	Allyce	99430539
24.	Plurival F. Rodrigues		99430539
25.	Isene Sandra dos S. Brito		99076114
26.	Arizio V. de Silva		99168431
27.	Paulo de S. S. Santos		99392453
28.	Emira Benedita Pontes		99282710
29.	Luiz Carlos de S. S.		
30.	Saonir de S. S. de S.		9934-9173
31.	Luiz Carlos de S. S.	Luiz Carlos	99068165
32.	Antonio Vitoria dos Reis		99052356
33.	Daniela da Costa Pontes		
34.	Paulo de S. S. de S.	Paulo de S. S. de S.	9933-1669
35.	Regiane Rios Lopes		99507375
36.	Aléz M de Oliveira	Aléz	99093340
37.	Sabastião Kury de S. S.		97
38.	Helga C R Lila		9916-9325
39.	Nancinara dos S. Lamas		9954-5958
40.	Maria Luiza M.		

EM BRANCO

41.	Ruiliane Pereira de Silva	
42.	Maria CRISTINA SILVA	
43.	Carolina Junio B. Lima Carolina	9904-9219
44.	Estela Alcantara de Azevedo	
45.	Juliane do Santos	99096510
46.	Suzete Maciel de Moura	99926271
47.	Maria Socorro Rodrigues	99287970
48.		
49.		

5.1.4 4ª Oficina Informativa

Local da atividade: EMEF Cora Coralina

Data: 16/06/14 (segunda-feira)

Horário: das 18:50h às 21:00h

Número de participantes: 41

Mediadoras ARCADIS Logos: Melissa Castro e Marina Mesquita

Representantes Santo Antônio Energia: Rodrigo Pellegrini e Fábio Nogueira

Dúvidas/Questionamentos: Futuro do distrito; Responsabilidade pela aprovação do projeto e pelo pagamento das indenizações; Possibilidade de remanejamento do distrito; Contaminação da água; Situação da UPA; Recuperação áreas de lazer.

Encaminhamentos

- ✓ Convocação de reunião com a presença da CAERD.

Registro Fotográfico

EM BRANCO



Apresentação das equipes da SAE e ARCADIS Logos da Oficina 04 – EMEF Cora Coralina em Jacy-Paraná.



Contextualização sobre Educação e Cidadania.

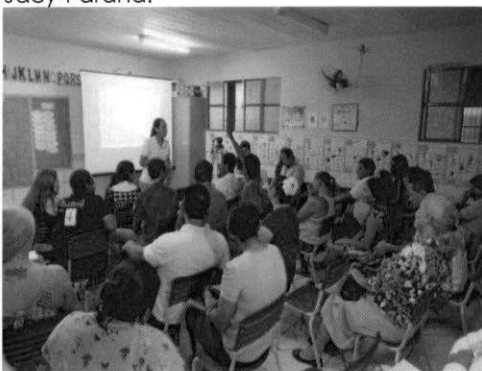

Público presente.



Participação do representante IBAMA, Emerson Aguiar.

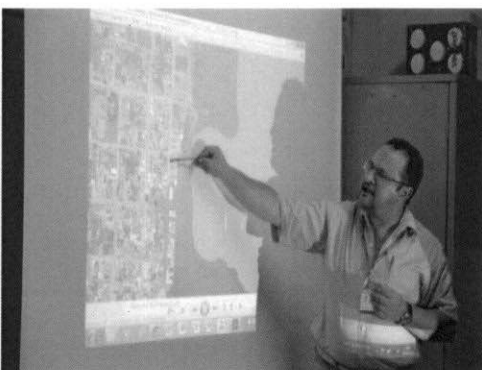

Apresentação da nova proposta técnica.

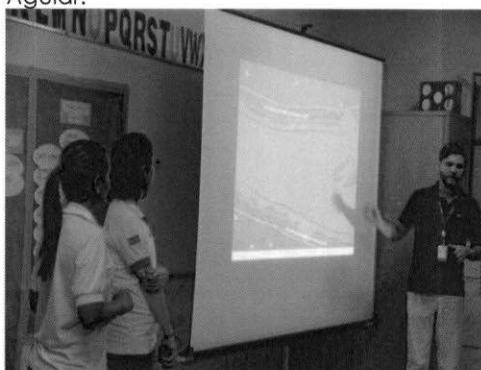

Apresentação da nova proposta técnica.



Encaminhamentos feitos pelos participantes.



Explicação sobre questionamentos dos presentes.

EM BRANCO

Abaixo é apresentada a lista de presença.



OFICINA INFORMATIVA Nº 04
PROJETO DE AMPLIAÇÃO DA CAPACIDADE DE GERAÇÃO DA
UHE SANTO ANTONIO

DISTRITO DE JACY-PARANÁ

Data: 16/06/14

Horário: 18h30min.

Local: EMEF Cora Coralina

	Nome	Assinatura	Telefone
1.	Audilio Souza Filho		9954-6621
2.	Andressa Evangelista de Souza		9943-9102
3.	José o machado		9965-3026
4.	Madia Cruz Vieira		99464466
5.	Alfredo Legal		9900-0950
6.	Amelia L. Legal		9900-0950
7.	Mãe de Fatima L. Legal		9951-3214
8.	Adriana Palma Lima		9907-6460
9.	Jamaisa Romão		9943-8867
10.	Alice da Silva		
11.	Gisriano		
12.	João R. Torres		3235-6091
13.	Ana Maria		
14.	Milza da Silva Santos		
15.	Regina Gomes de Deus		
16.	Luiz Carlos de Souza		

EM BRANCO



OFICINA INFORMATIVA 04
PROJETO DE AMPLIAÇÃO DA CAPACIDADE DE
GERAÇÃO DA UHE SANTO ANTONIO

	NOME	ASSINATURA	FONE
17.	<i>[Handwritten name]</i>		
18.	Luiz M. Sousa	<i>[Signature]</i>	9649-1210
19.	Silvanete M. Silva	<i>[Signature]</i>	9204-3374
20.	Marcos Rios dos Reis	<i>[Signature]</i>	9679-1560
21.	Denilde d. Silva Martins	<i>[Signature]</i>	9936-5144
22.	Maria Lucia Sabeta		
23.	Francois Jhon de Oliveira	<i>[Signature]</i>	9212-3655
24.	Neemil Rodrigues		
25.	<i>[Handwritten name]</i>		
26.	<i>[Handwritten name]</i>		
27.	Leiana Teixeira Lima		
28.	Vania Romallo Ryala		4991-8875
29.	Rosquel Souza Araújo		39480051
30.	Paulo Sérgio SP		
31.	Edmundo F. Rodrigues		
32.	Alexandre M. Oliveira		
33.	Cecília Silva		
34.	Wilson Legal Lopes		9988-7080
35.	Stefanias Maria		
36.	Marcos Rios dos Reis		
37.	Daniel Nunes Cavalcini		
38.	Rosario Romallo		4907-4583
39.	Francois R. de Souza		4939-7520
40.	Cláudio de Jesus de Souza	<i>[Signature]</i>	9245-1094
41.	Emerson Luiz Nunes Aguiar	<i>[Signature]</i>	3217-2722

EM BRANCO

5.1.5 5ª Oficina Informativa

Local da atividade: EMEF Cora Coralina

Data: 20/06/14 (sexta-feira)

Horário: das 18:47h às 21:30h

Número de participantes: 28

Mediadoras ARCADIS Logos: Melissa Castro e Ananda King

Representantes Santo Antônio Energia: Rodrigo Pellegrini e Ivan Silveira

Dúvidas/Questionamentos: Futuro do distrito; Indenizações; Risco da barragem ceder; Liberação das moradias atingidas pela cheia; Emprego para os moradores de Jacy-Paraná; Substituição da Escola Maria de Nazaré; Construção de nova UPA; Recuperação áreas de lazer; Ampliação da BR164.

Encaminhamentos

- ✓ Convocação de reunião com a presença da CAERD;

Registro Fotográfico



Apresentação das equipes da SAE e ARCADIS Logos da Oficina05 – EMEF Cora Coralina em Jacy-Paraná.



Contextualização sobre Educação e Cidadania.

EM BRANCO



Público presente.



Apresentação da nova proposta técnica.



Apresentação da nova proposta técnica.



Participação do público com questionamentos.



Explicação sobre questionamentos dos presentes.



Encerramento com últimos esclarecimentos aos presentes.

Abaixo é apresentada a lista de presença da atividade.

EM BRANCO



OFICINA INFORMATIVA Nº 05
PROJETO DE AMPLIAÇÃO DA CAPACIDADE DE GERAÇÃO DA
UHE SANTO ANTONIO

DISTRITO DE JACY-PARANÁ

Data: 20/06/14
Horário: 18h30min.
Local: EMEF Cora Coralina

	Nome	Assinatura	Telefone
1.	Ademundo da Costa		99596993
2.	Muciana A da Silva		99086744
3.	Jayr Barbosa Souza		9924-2585
4.	Graduado Moraes Rodrigues	M. Rodrigues	96034886
5.	JOSE de Ribama 99		9918 0816
6.	Josi Rêgina Sorris		9905-6012
7.	Muciane FOM SILVA		99061057
8.	João Santana da Silva		9971-6902
9.	José Márcio de Paula		
10.	Maria dos Santos		9972-4425
11.	Antônio Espirito		9972-4428
12.	Ana Paula Oliveira de Souza		9972-4429
13.	Paulo Roberto de Souza		99221139
14.			9908-1328
15.	João Nivaldo de Araújo		9951.8740

EM BRANCO



OFICINA INFORMATIVA Nº 05
PROJETO DE AMPLIAÇÃO DA CAPACIDADE DE GERAÇÃO DA
UHE SANTO ANTONIO

DISTRITO DE JACY-PARANÁ

Data: 20/06/14

Horário: 18h30min.

Local: EMEF Cora Coralina

16.	Adna Taita Dias de Paula	99771153
17.	Januelia Dias de Araújo	99869210
18.	Barbara H. Oliveira	3305560
19.	Maria Gislene de Araújo	89060828
20.	Francisco de M. Leme	99886139
21.	Marizuma Cordeiro	99840713
22.	Cláudia B. Pinto	9984-0113
23.	Fernanda R. Melles	9911-5277
24.	Maria de Lourdes da Silva	
25.	Maximete da Silva Souza	9987-0654
26.	Maria das Dores S. Silva	3303-6164
27.	Maria dos Prazeres da Silva	3359-5700
28.	Elizabete Rodrigues	5236-1385
29.		

5.1.6 6ª Oficina Informativa

Local da atividade: Colégio Tiradentes da Polícia Militar II

Data: 24/06/14 (terça-feira)

Horário: das 19:00h às 21:00h

EM BRANCO

Número de participantes: 15

Mediadoras ARCADIS Logos: Melissa Castro e Marina Mesquita

Representantes Santo Antônio Energia: Rodrigo Pellegrini, Fábio Nogueira e Lilian Campana.

Dúvidas/Questionamentos: Contaminação da água; Competência de cada órgão de fiscalização; Autorização para a execução do projeto; Indenizações; Recuperação áreas de lazer; Ampliação da BR164.

Encaminhamentos

- ✓ Localização do campo de futebol (reconstrução em outro local);
- ✓ Localização da praia (não aceitam o local atual).

Registro Fotográfico



Colégio Tiradentes II em Jacy-Paraná.



Contextualização sobre Educação e Cidadania.



Encaminhamentos feitos pelos participantes.



Participação do público com questionamentos.

EM BRANCO

Abaixo é apresentada a lista de presença da atividade.



**OFICINA INFORMATIVA Nº 06
PROJETO DE AMPLIAÇÃO DA CAPACIDADE DE GERAÇÃO DA
UHE SANTO ANTONIO**

DISTRITO DE JACY-PARANÁ

Data: 26/06/14

Horário: 18h30min.

Local: Colégio Tiradentes da Polícia Militar II

	Nome	Assinatura	Telefone
1.	Vivaldo N. Pereira	[Assinatura]	99766798
2.	Marcos Antônio S. Guerra	[Assinatura]	99095131
3.	Alti Luz da Silva	[Assinatura]	99766922
4.	Vivaldo Rodrigues	Vivaldo 1	99922446
5.	Flore Zicatti de Paula SS	99095720	[Assinatura]
6.	Cláudia Antônia Pereira		99091624
7.	Wagner de Souza		99361985
8.	Vânia Romallo Ayala	Vânia	9911-8875
9.	Paulo Yimira D. dos Santos		9906-8393
10.	Resonice Ramalho		
11.	Vânio Romallo de Souza		
12.	Soldado R. R. P. R. P.		99660666
13.	Elaine Romallo Ayala		
14.	Raimunda Pereira de Souza	Raimunda	9957-7504
15.	Adriano Gabriel de Paula		99520381

5.1.7 7ª Oficina Informativa

Local da atividade: Colégio Tiradentes da Polícia Militar II

Data: 26/06/14 (terça-feira)

Horário: das 19:00h às 21:00h

Número de participantes: 18

Mediadoras ARCADIS Logos: Melissa Castro e Marina Mesquita

EM BRANCO

Representantes Santo Antônio Energia: Lilian Campana e Fábio Nogueira

Dúvidas/Questionamentos: Falta de representação da CAERD e poder público nas oficinas; Reconstrução Unidade de Pronto Atendimento – UPA; Delimitação área de remanso; Localização onde será reconstruída área de lazer (parque, praça e campo de futebol); Futuro de Jacy-Paraná.

Encaminhamentos

- ✓ Participação comunitária nas decisões (IBAMA criar oficinas participativas);
- ✓ Localização do campo de futebol (reconstrução em outro local);
- ✓ Localização da praia;
- ✓ Praça (construção de uma nova praça).

Registro Fotográfico



Diálogo com a comunidade.



Público presente.



Público presente.

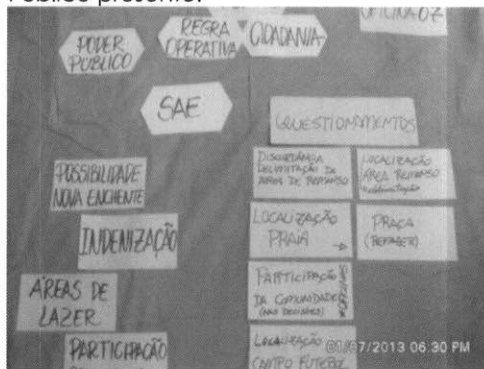

Mural Informativo.

Abaixo é apresentada a lista de presença da atividade.

EM BRANCO

OFICINA INFORMATIVA Nº 07
PROJETO DE AMPLIAÇÃO DA CAPACIDADE DE GERAÇÃO DA
UHE SANTO ANTONIO

DISTRITO DE JACY-PARANÁ

Data: 26/06/14

Horário: 18h30min.

Local: Colégio Tiradentes da Polícia Militar II

	Nome	Assinatura	Telefone
1.	Antonio Zanetti		99113214
2.	Ruth Bernice Garcia		99955595
3.	Guaraci Vieira Gomes		99168526
4.	Luiz Carlos de Faria		
5.	Adelina Fogaça		
6.	Ursula de G. Cruz		99609327
7.	Mariana Fogaça		99284432
8.	Albino S. de Miranda		99430539
9.	Claudio N. de S. S.		9999.1323
10.	Carla Alencar		
11.	Roberto de Magalhães		99019288
12.	Jane Maria Mariani		99118833
13.	Imaculada de Amorim Santos		9974.7951
14.	Maria da Conceição		99376640
15.	Jose Ramiro de Faria		99376856

EM BRANCO



**OFICINA INFORMATIVA Nº 07
PROJETO DE AMPLIAÇÃO DA CAPACIDADE DE GERAÇÃO DA
UHE SANTO ANTONIO**

DISTRITO DE JACY-PARANÁ

Data: 26/06/14

Horário: 18h30min.

Local: Colégio Tiradentes da Polícia Militar II

16.	Luciana claudio silva	911-6539
17.	Jaqueline Santos Silva	9932 0960
18.	Susan M de Oliveira	
19.		
20.		
21.		

6. Considerações Finais

As oficinas foram amplamente divulgadas em todo o distrito de Jacy-Paraná, por meio de cartazes, panfletos, carro de som e pela rádio comunitária que funciona nas ruas principais do distrito de Jacy-Paraná.

Foram realizadas **sete edições da oficina informativa**, entre os dias **09 e 26 de junho** de 2014, distribuídas em **três locais**, com foco a maior participação popular: Escola Municipal Cora Coralina, Escola Municipal Joaquim Vicente Rondon e no Colégio Tiradentes da Polícia Militar.

Cada edição teve duração média de **duas horas** e foram conduzidas por profissionais capacitados em processos participativos da empresa Arcadis Logus, conforme indicado pelo órgão ambiental.

As oficinas que contaram com a participação de **201** cidadãos do distrito de Jacy-Paraná, primaram por uma metodologia de cunho participativo com o envolvimento total do público no desenvolvimento das atividades, com recurso de técnicas participativas, que privilegiaram o diálogo com as comunidades e proporcionaram a visualização imediata dos resultados.

Entende-se que a execução das oficinas cumpriu seu objetivo, uma vez que promoveu o alinhamento entre todos os participantes com as ações futuras a serem implantadas. Foi possível compartilhar as informações sobre o projeto de aumento

EM BRANCO

de geração de energia da hidrelétrica Santo Antônio contando com a participação efetiva da comunidade envolvida no debate, ora tensa, pela própria conjuntura em que o distrito apresenta nesse momento pós-cheia.

Buscou-se compartilhar informações sobre educação para cidadania, direitos e deveres, construindo de maneira participativa com os presentes, o entendimento sobre os benefícios realizados até o momento e os que estão por serem melhorados. E ainda, deliberou juntamente com a comunidade, os possíveis encaminhamentos a serem dados, pela comunidade para a busca de soluções dos seus problemas.

Antes do encerramento de cada oficina houve uma avaliação feita com os participantes em relação ao entendimento de todo o conteúdo apresentado. O que se constatou foi a clareza obtida acerca da nova cota do reservatório, regra operativa determinada pela Agencia Nacional das Águas - ANA para Jacy-Paraná e dos aspectos inerentes à educação para a cidadania, especificamente no que tange às atribuições e responsabilidades pela construção e gestão de escolas, postos de saúde, delegacias, hospitais e sistema de abastecimento de água e esgoto.

Nas sete edições da oficina informativa foram realizados registros audiovisuais. Há também o registro de depoimentos espontâneos de participantes após os eventos, como os transcritos abaixo:

"Tiramos nossas dúvidas. O debate em si valeu a pena porque todo mundo estava precisando de esclarecimento e no entanto a gente não tinha. Foi muito boa, muito produtiva". Dolores Adélia

"Eu achei que foi muito esclarecedor, muito interessante, a produção da conversa porque eu, por exemplo, entendi perfeitamente todos os pontos que eu tinha dúvidas". Júnior Cristiano Pereira

"Foi muito importante, a gente tava muito em dúvida, com certeza foi muito proveitoso". Jerônimo Júnior

"... antes tivemos algumas reuniões de forma muito abstrata. Dessa vez foi falada numa linguagem que todas as pessoas pudessem entender... Para o meu direito ser exercido eu também tenho que fazer a minha parte, né? E o meu dever é ir em busca de quem realmente tem obrigação de fazer o que a comunidade necessita." Vera Lúcia Pereira.

As mídias, com as gravações, na íntegra, das sete oficinas informativas e dos depoimentos dos participantes seguem anexas a esse documento.

EM BRANCO



CARTA SAE/PVH Nº 0052/2015

ANEXO 02

Cartório Carvajal

2º OFÍCIO DE NOTAS E
REGISTRO CIVIL

Helena S. O. Carvajal
Tabeliã e Oficiala

Livro nº.: 0200-E

Folhas nº: 129

Protocolo: 00022367

ATA NOTARIAL

S A I B A M quantos esta ata notarial bastante virem que, aos dois dias do mês de abril do ano de dois mil e quatorze (02/04/2014), nesta cidade de Porto Velho, Estado de Rondônia, em Cartório, no dia 25/02/2014, em caráter emergencial, recebi a solicitação de lavratura de ata notarial feita pela empresa **SANTO ANTÔNIO ENERGIA S.A.**, concessionária de serviço público de energia elétrica, com sede e foro na cidade de São Paulo, Estado de São Paulo, na Avenida das Nações Unidas, 4777, 6º andar, sala 1, Edifício Villa Lobos, inscrita no CNPJ sob nº 09.391.823/0001-60, com seu Estatuto Social consolidado transcrito na ata da assembleia geral ordinária e extraordinária realizada em 23 de abril de 2012, devidamente registrada na Junta Comercial do Estado de São Paulo (JUCESP) sob nº 197.736/12-9, em 14 de maio de 2012, constituída em 23/01/2008, NIRE nº 35300352891, conforme certidão emitida em 06/01/2014, documentos arquivados nestas notas sob o nº 09/2014, sendo neste ato representada por seus procuradores **EDUARDO OGANDO CHAGAS**, brasileiro, casado, maior e capaz, administrador de empresas, portador da cédula de identidade nº 2908042 SSP/BA, CPF/MF sob o nº 337.956.735-34, e **IVAN SILVEIRA**, brasileiro, casado, maior e capaz, engenheiro agrônomo, portador da cédula de identidade nº 81475809 SSP/SP, CPF/MF sob o nº 995.667.028-68, ambos com endereço profissional no canteiro de Obras da UHE Santo Antônio, margem esquerda, s/nº, Bloco 1, zona rural, Porto Velho, Rondônia; nomeados através da procuração lavrada nas notas do 15º Tabelião de Notas da Comarca de São Paulo-SP, às págs. 391, do livro 2323, em 19 de abril de 2013, e certidão emitida 03/01/2014 devidamente arquivadas nestas notas; **com a finalidade de coletar informações acerca de residências, domicílios, benfeitorias, exercício de posse, ocupação e/ou atividade econômica por familiares e seus integrantes, entre outros elementos, em diversas propriedades localizadas na área urbana do Distrito de Jaci Paraná município de Porto Velho - RO.**

011-6748-4843-0700
8412-8020-6046-2411
www.cartorios.com.br
Cartório Tabelião

Então, especialmente designada para a prática do presente ato, em veículo da solicitante e acompanhada por seu preposto **JACIR JOSÉ DUZANOWSKI**, brasileiro, divorciado, administrador, portador da Cédula de Identidade n° 1.064.343-0 SSP/PR, CPF/MF sob n° 100.594.749-04, às 10:30 horas do dia 28/02/2014, efetuei diligência até a **Rua da Beira, s/n°, entre Agropeças e Hotel Mineiro, no Distrito de Jaci-Paraná, Município de Porto Velho, Rondônia**, e constatei o seguinte: **I) INFORMAÇÕES PRELIMINARES** -

Foi informado pela solicitante que a moradia adiante identificada está fora da cota de remanso de 75m prevista pela Agência Nacional de Água na Resolução n° 167, de 14/05/2012, como limite de segurança para Jacy-Paraná; que, porém, em virtude da cheias excepcionais ocorridas no Rio Jacy Paraná, resultando na alagação de ruas e casas próximas ao Rio Jacy, a empresa solicitante informou aos ocupantes que, por liberalidade, decidiu identificar e cadastrar as residências alagadas, dentre elas, a moradia visitada; **II) INFORMAÇÕES E DECLARAÇÕES DO INQUILINO** - Que o Senhor **ALISSON LUIZ SIMÕES BRANDT MARIANO**, brasileiro, solteiro, comerciante, portador da Cédula de Identidade n° 1100826 SESDC/RO, CPF/MF sob n° 002.107.822-00; tendo informado o telefone para contato n° (69) 9977 4496 / (69) 9918.4329, e declarou o seguinte: 1. Que é o proprietário do imóvel o Sr. **ADELIO JOSE BORGES**, brasileiro, divorciado, comerciante, portador da Cédula de Identidade n° 594.924 SSP/RO, CPF/MF sob n° 631.432.082-87, residente e domiciliado na Rua Madeira Mamoré, n° 1476, distrito Jaci Paraná, município de Porto Velho, Rondônia; 2. Que aluga o imóvel eo utiliza para fins comerciais e de sua moradia e de sua família; 3. Que reside no imóvel com as seguintes pessoas:

NOME	SEXO	PARENTESCO	PRESENÇA
Nazaré Correia	F	Companheira	Não
Solange Neves Simões	F	Mãe	Não
João Paulo	M	Padrasto	Não
Weslei Henrique Simões de Souza	M	Irmão	Não

III) BENFEITORIAS E CULTURAS - Que no referido imóvel existem as seguintes benfeitorias: Ponto comercial em Alvenaria, tendo como



Livro nº.: 0200-E

Folhas nº: 130

Protocolo: 00022367

nome: **Restaurante e Churrascaria Chapadão** e, segundo declaração do Sr. Alisson, nos fundos existe uma casa em madeira que serve de moradia para sua família, imóvel esse, que por conta da alagação não teve acesso; **IV) REGISTRO FOTOGRÁFICO** - Por ocasião da visita, o imóvel/benfeitoria foi fotografado, com o acompanhamento do inquilino:

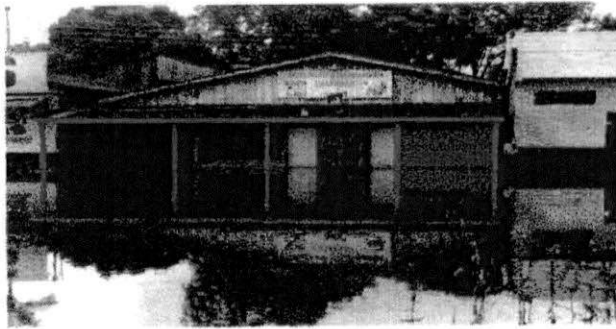

V) ENCERRAMENTO - Nada mais havendo, lavro a presente ata, para os efeitos do art. 364 do Código de Processo Civil Brasileiro e de acordo com a competência exclusiva que me confere a Lei nº 8.935, de 18/11/1994, em seus incisos III dos arts. 6º e 7º. Ao final, esta ata foi lida em voz alta, achada conforme e assinada pela solicitante, por mim, escrevente autorizada, que a tudo acompanhei, do que dou fé. Custas: R\$ 50,46, Emolumentos: R\$ 252,27, Selo: 1,62. Recibo nº 00007651-02/04/2014. Eu, *[assinatura]*, PATRÍCIA SCHERER, ESCRIVENTE AUTORIZADA, a digitei e assino. Eu, *[assinatura]*, ESCRIVENTE AUTORIZADA, subscrevi e assino. - . - . - .

SANTO ANTÔNIO ENERGIA S.A.
(p.p.) IVAN SILVEIRA

SANTO ANTÔNIO ENERGIA S.A.
(p.p.) EDUARDO OGANDO CHAGAS

Livro n°.: 0200-E
Folhas n°: 130V

PATRÍCIA SCHERER
ESCREVENTE AUTORIZADA

Selo Digital de Fiscalização
A1AAV29095-9BCB8
Confira a validade em
www.tjro.jus.br/consultaselo/

Selo Digital de Fiscalização
A1AAV29096-6014F
Confira a validade em
www.tjro.jus.br/consultaselo/

0101-6746-4843-370c
8413-8020-80a6-24f1
www.tjro.jus.br
Impressão em papel 100% reciclado



Ademir Benedito

Cartório Carvajal

Helena S. O. Carvajal
Tabeliã e Oficiala

OFÍCIO DE NOTAS E
REGISTRO CIVIL

Livro n°.: 0198-E

Folhas n°: 049

Protocolo: 00022311

ATA NOTARIAL

S A I B A M quantos esta ata notarial bastante virem que, aos quatorze dias do mês de março do ano de dois mil e quatorze (14/03/2014), nesta cidade de Porto Velho, Estado de Rondônia, em Cartório, no dia 25/02/2014, recebi a solicitação de lavratura de ata notarial feita pela empresa **SANTO ANTÔNIO ENERGIA S.A.**, concessionária de serviço público de energia elétrica, com sede e foro na cidade de São Paulo, Estado de São Paulo, na Avenida das Nações Unidas, 4777, 6º andar, sala 1, Edifício Villa Lobos, com Escritório no canteiro de Obras da UHE Santo Antônio, margem esquerda, s/nº, Bloco 1, zona rural, Porto Velho, Rondônia, inscrita no CNPJ sob nº 09.391.823/0001-60, com seu Estatuto Social consolidado transcrito na ata da assembleia geral ordinária e extraordinária realizada em 23 de abril de 2012, devidamente registrada na Junta Comercial do Estado de São Paulo (JUCESP) sob nº 197.736/12-9, em 14 de maio de 2012, constituída em 23/01/2008, NIRE nº 35300352891, conforme certidão emitida em 06/01/2014, documentos arquivados nestas notas sob o nº 09/2014, sendo neste ato representada por seus procuradores **EDUARDO OGANDO CHAGAS**, brasileiro, casado, maior e capaz, administrador de empresas, portador da cédula de identidade nº 2908042 SSP/BA, CPF/MF sob o nº 337.956.735-34, e **IVAN SILVEIRA**, brasileiro, casado, maior e capaz, engenheiro agrônomo, portador da cédula de identidade nº 81475809 SSP/SP, CPF/MF sob o nº 995.667.028-68, ambos com endereço profissional no canteiro de Obras da UHE Santo Antônio, margem esquerda, s/nº, Bloco 1, zona rural, Porto Velho, Rondônia; nomeados através da procuração lavrada nas notas do 15º Tabelião de Notas da Comarca de São Paulo-SP, às págs. 391, do livro 2323, em 19 de abril de 2013, e certidão emitida 03/01/2014 devidamente arquivadas nestas notas, com a finalidade de coletar informações acerca de residências, domicílios, benfeitorias, exercício de posse, ocupação e/ou atividade econômica por familiares e seus integrantes, entre outros elementos, em diversas propriedades localizadas na área urbana do Distrito de Jaci-Paraná município de Porto Velho - RO. Então, especialmente designada para a prática do presente ato, em veículo da solicitante e acompanhado por seu preposto **FÁBIO LUÍS NOGUEIRA DE ALMEIDA**, geógrafo, portador da Cédula de Identidade nº 154519273 SSP/SP, CPF/MF sob nº 052.708.698-37, às 12:00 horas do dia 27/02/2014, efetuei diligência até a Rua





Pedro Osório esquina com a Rua Antônio Gomes, Velha Jaci, no Distrito de Jaci-Paraná, Município de Porto Velho, Rondônia, e constatei o seguinte: **I) INFORMAÇÕES PRELIMINARES** - Foi informado pela solicitante que a moradia adiante identificada está fora da cota de remanso de 75m prevista pela Agência Nacional de Água na Resolução nº 167, de 14/05/2012, como limite de segurança para Jaci-Paraná; que, porém, em virtude da cheias excepcionais ocorridas no Rio Jacy Paraná, resultando na alagação de ruas e casas próximas ao Rio Jacy, a empresa solicitante informou aos ocupantes que, por liberalidade, decidiu identificar e cadastrar as residências alagadas, dentre elas, a moradia visitada; **III) INFORMAÇÕES E DECLARAÇÕES DO OCUPANTE** - Que o Senhor **ADEMIR BENEDITO LUIZ**, brasileiro, divorciado, maior e capaz, comerciante, portador da Cédula de Identidade nº 10232936 SSP/SP, CPF/MF sob nº 924.082.658-00, declarou ser proprietário do imóvel localizado na **Rua da Beira, s/nº, Velha Jaci**, cujo imóvel estava sem acesso, por ocasião da enchente, e declarou o seguinte: 1. Que é o proprietário do imóvel desde o ano de 2009; 2. Que o imóvel é arrendado para a Sra. **Anilce Zeferino**, conhecida como "Nice" e onde está estabelecido o **Restaurante Panelão**; **IV) BENFEITORIAS E CULTURAS** - Que no referido imóvel existem as seguintes benfeitorias: 1 ponto comercial construído em alvenaria; **V) REGISTRO FOTOGRÁFICO** - Por ocasião da visita, o imóvel/benfeitoria foi fotografado, com a indicação do proprietário, no entanto sem o seu acompanhamento:



**2º OFÍCIO DE NOTAS E
REGISTRO CIVIL**

Cartório Carvajal

Helena S. O. Carvajal
Tabeliã e Oficiala

Livro nº.: 0198-E

Folhas nº.: 050

Protocolo: 00022311

VII) ENCERRAMENTO - Nada mais havendo, lavro a presente ata, para os efeitos do art. 364 do Código de Processo Civil Brasileiro e de acordo com a competência exclusiva que me confere a Lei nº 8.935, de 18/11/1994, em seus incisos III dos arts. 6º e 7º. Ao final, esta ata foi lida em voz alta, achada conforme e assinada pela solicitante, por mim, escrevente autorizada, que a tudo acompanhei, do que dou fé. Custas: R\$ 50,46, Emolumentos: R\$ 252,27, Selo: 1,62. Recibo nº 00007167-14/03/2014. Eu, JOISSE DA SILVA RABELO, ESCRIVENTE AUTORIZADA, a digitei e assino. Eu, ESCRIVENTE AUTORIZADA, subscrevi e assino.



[Handwritten Signature]

SANTO ANTONIO ENERGIA S.A.
(p.p.) IVAN SILVEIRA

[Handwritten Signature]

SANTO ANTONIO ENERGIA S.A.
(p.p.) EDUARDO OGANDO CHAGAS

[Handwritten Signature]

JOISSE DA SILVA RABELO
ESCRIVENTE AUTORIZADA

Selo Digital de Fiscalização
A1AAU25225-CE502
Confira a validade em
www.tjro.jus.br/consultaselo/

Selo Digital de Fiscalização
A1AAU25226-DD8A2
Confira a validade em
www.tjro.jus.br/consultaselo/

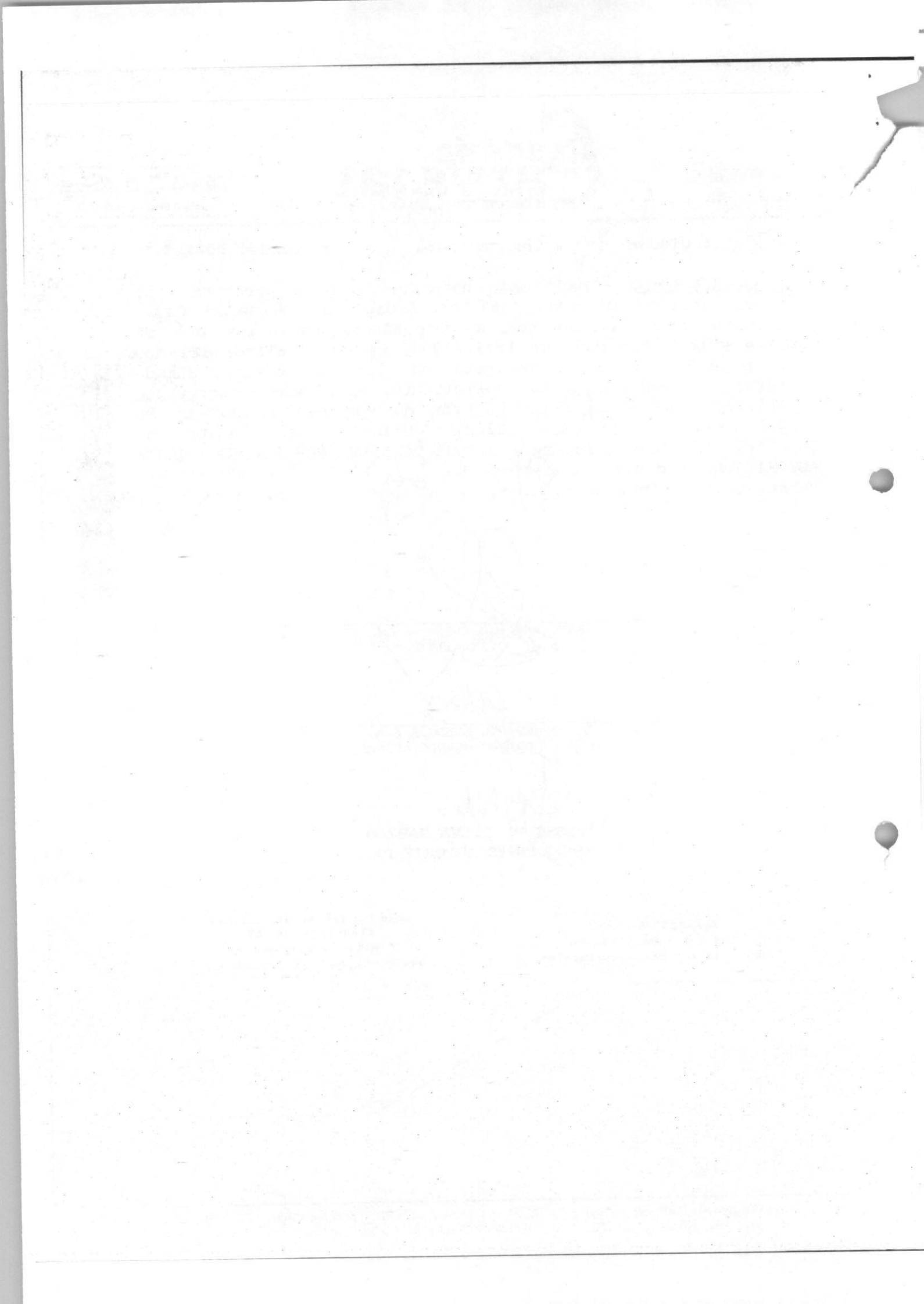

**2º OFÍCIO DE NOTAS E
REGISTRO CIVIL**

**Cartório
Carvajal**

Helena S. O. Carvajal
Tabeliã e Oficiala

Livro nº.: 0200-E Folhas nº: 186 Protocolo: 00022315

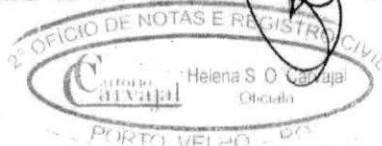

ATA NOTARIAL

S A I B A M quantos esta ata notarial bastante virem que, aos três dias do mês de abril do ano de dois mil e quatorze (03/04/2014), nesta cidade de Porto Velho, Estado de Rondônia, em Cartório, no dia 25/02/2014, recebi a solicitação de lavratura de ata notarial feita pela empresa **SANTO ANTÔNIO ENERGIA S.A.**, concessionária de serviço público de energia elétrica, com sede e foro na cidade de São Paulo, Estado de São Paulo, na Avenida das Nações Unidas, 4777, 6º andar, sala 1, Edifício Villa Lobos, com Escritório no canteiro de Obras da UHE Santo Antônio, margem esquerda, s/nº, Bloco 1, zona rural, Porto Velho, Rondônia, inscrita no CNPJ sob nº 09.391.823/0001-60, com seu Estatuto Social consolidado transcrito na ata da assembleia geral ordinária e extraordinária realizada em 23 de abril de 2012, devidamente registrada na Junta Comercial do Estado de São Paulo (JUCESP) sob nº 197.736/12-9, em 14 de maio de 2012, constituída em 23/01/2008, NIRE nº 35300352891, conforme certidão emitida em 06/01/2014, documentos arquivados nestas notas sob o nº 09/2014, sendo neste ato representada por seus procuradores **EDUARDO OGANDO CHAGAS**, brasileiro, casado, maior e capaz, administrador de empresas, portador da cédula de identidade nº 2908042 SSP/BA, CPF/MF sob o nº 337.956.735-34, e **IVAN SILVEIRA**, brasileiro, casado, maior e capaz, engenheiro agrônomo, portador da cédula de identidade nº 81475809 SSP/SP, CPF/MF sob o nº 995.667.028-68, ambos com endereço profissional no canteiro de Obras da UHE Santo Antônio, margem esquerda, s/nº, Bloco 1, zona rural, Porto Velho, Rondônia; nomeados através da procuração lavrada nas notas do 15º Tabelião de Notas da Comarca de São Paulo-SP, às págs. 391, do livro 2323, em 19 de abril de 2013, e certidão emitida 03/01/2014 devidamente arquivadas nestas notas, **com a finalidade de coletar informações acerca de residências, domicílios, benfeitorias, exercício de posse, ocupação e/ou atividade econômica por familiares e seus integrantes, entre outros elementos, em diversas propriedades localizadas na área urbana do Distrito de Jaci-Paraná município de Porto Velho - RO.** Então, especialmente designada para a prática do presente ato, em veículo da solicitante e acompanhado por seu preposto **FÁBIO LUÍS NOGUEIRA DE ALMEIDA**, geógrafo, portador da Cédula de Identidade nº 154519273 SSP/SP, CPF/MF sob nº 052.708.698-37, às 10:10 horas do dia 28/02/2014, efetuei diligência até a Rua

7464-d8c7-da88-df61
e50a-2c7e-8a01-9874



③

Generoso Ponce, 472, Velha Jaci, no Distrito de Jaci-Paraná, Município de Porto Velho, Rondônia, e constateei o seguinte: **I) INFORMAÇÕES PRELIMINARES** - Foi informado pela solicitante que a moradia adiante identificada está fora da cota de remanso de 75m prevista pela Agência Nacional de Água na Resolução nº 167, de 14/05/2012, como limite de segurança para Jaci-Paraná; que, porém, em virtude da cheias excepcionais ocorridas no Rio Jacy Paraná, resultando na alagação de ruas e casas próximas ao Rio Jacy, a empresa solicitante informou aos ocupantes que, por liberalidade, decidiu identificar e cadastrar as residências alagadas, dentre elas, a moradia visitada; **II) INFORMAÇÕES E DECLARAÇÕES DO OCUPANTE** - Que o Senhor **AIRTON DE SOUZA BRAGA**, brasileiro, solteiro, conhecido por "Tronque", vidraceiro, portador da Cédula de Identidade nº 11966600 SSP/RO, CPF/MF sob nº 018.958.582-08, tendo informado o telefone para contato nº (69) 9912-2185, adiante denominado como proprietário, permitiu a visitação no imóvel, conforme localização acima, e declarou o seguinte: 1. Que é o proprietário do imóvel há 20 (vinte) anos; 2. Que o imóvel é utilizado para fins de sua moradia; 3. Que não exerce atividade econômica no local; 4. Que o imóvel é dividido em duas moradias, porém a outra parte é alugada, sendo objeto de outra ata notarial; **III) BENFEITORIAS E CULTURAS** - Que no referido imóvel existem as seguintes benfeitorias: 1 casa de madeira; **IV) REGISTRO FOTOGRÁFICO** - Por ocasião da visita, o imóvel/benfeitoria foi fotografado, com o acompanhamento do proprietário:

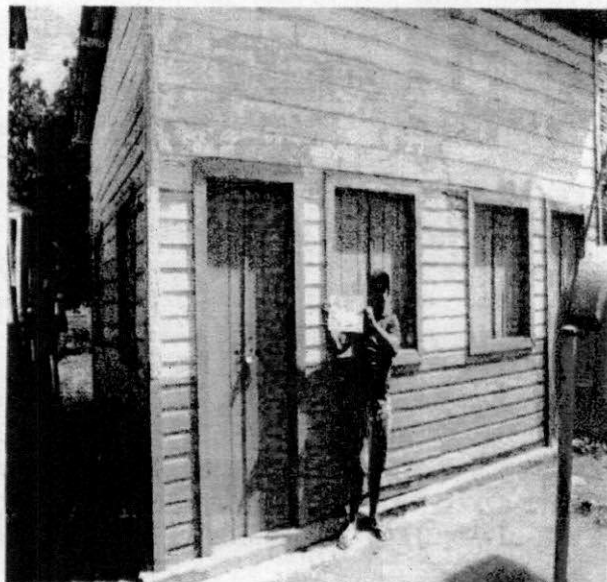

7464-0907-ds88-d8c1
8508-2076-6801-9874
www.cartorios.com.br
Cartório Carvalho

Livro nº.: 0200-E

Folhas nº: 187

Protocolo: 00022315

V) ENCERRAMENTO - Nada mais havendo, lavro a presente ata, para os efeitos do art. 364 do Código de Processo Civil Brasileiro e de acordo com a competência exclusiva que me confere a Lei nº 8.935, de 18/11/1994, em seus incisos III dos arts. 6º e 7º. Ao final, esta ata foi lida em voz alta, achada conforme e assinada pela solicitante, por mim, escrevente autorizada, que a tudo acompanhei do que dou fé. Custas: R\$ 50,46, Emolumentos: R\$ 252,27, Selo: 1,62. Recibo nº 00007721-03/04/2014. Eu, JOISSE DA SILVA RABELO, ESCRIVENTE AUTORIZADA, a digitei e assino. Eu, ESCRIVENTE AUTORIZADA, subscrevi e assino. -

SANTO ANTÔNIO ENERGIA S.A.
(p.p.) IVAN SILVEIRA

SANTO ANTÔNIO ENERGIA S.A.
(p.p.) EDUARDO OGANDO CHAGAS

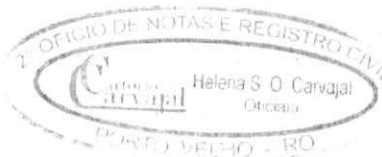

JOISSE DA SILVA RABELO
ESCRIVENTE AUTORIZADA

Selo Digital de Fiscalização
ALAAV29440-8CBEB
Confira a validade em
www.tjro.jus.br/consultaselo/

Selo Digital de Fiscalização
ALAAV29441-2ECF9
Confira a validade em
www.tjro.jus.br/consultaselo/

1950

THE UNIVERSITY OF CHICAGO
DEPARTMENT OF CHEMISTRY
530 SOUTH EAST ASIAN AVENUE
CHICAGO, ILLINOIS 60607



JOHN A. HARRIS
CHICAGO, ILLINOIS

JOHN A. HARRIS
CHICAGO, ILLINOIS

2º OFÍCIO DE NOTAS E
REGISTRO CIVILCartório
CarvajalHelena S. O. Carvajal
Tabeliã e Oficiala

Livro n.º.: 0203-E

Folhas n.º: 027

Protocolo: 00022839

ATA NOTARIAL

S A I B A M quantos esta ata notarial bastante virem que, **aos três dias do mês de abril do ano de dois mil e quatorze (03/04/2014)**, nesta cidade de Porto Velho, Estado de Rondônia, em Cartório, no dia 25/02/2014, em caráter emergencial, recebi a solicitação de lavratura de ata notarial feita pela empresa **SANTO ANTÔNIO ENERGIA S.A.**, concessionária de serviço público de energia elétrica, com sede e foro na cidade de São Paulo, Estado de São Paulo, na Avenida das Nações Unidas, 4777, 6º andar, sala 1, Edifício Villa Lobos, inscrita no CNPJ sob n.º 09.391.823/0001-60, com seu Estatuto Social consolidado transcrito na ata da assembleia geral ordinária e extraordinária realizada em 23 de abril de 2012, devidamente registrada na Junta Comercial do Estado de São Paulo (JUCESP) sob n.º 197.736/12-9, em 14 de maio de 2012, constituída em 23/01/2008, NIRE n.º 35300352891, conforme certidão emitida em 06/01/2014, documentos arquivados nestas notas sob o n.º 09/2014, sendo neste ato representada por seu procurador **IVAN SILVEIRA**, brasileiro, casado, maior e capaz, engenheiro agrônomo, portador da cédula de identidade n.º 81475809 SSP/SP, CPF/MF sob o n.º 995.667.028-68, com endereço profissional no canteiro de Obras da UHE Santo Antônio, margem esquerda, s/n.º, Bloco 1, zona rural, Porto Velho, Rondônia; nomeado através da procuração lavrada nas notas do 15º Tabelião de Notas da Comarca de São Paulo-SP, às págs. 391, do livro 2323, em 19 de abril de 2013, e certidão emitida 03/01/2014, devidamente arquivadas nestas notas; **com a finalidade de coletar informações acerca de residências, domicílios, benfeitorias, exercício de posse, ocupação e/ou atividade econômica por familiares e seus integrantes, entre outros elementos, em diversas propriedades localizadas na área urbana do Distrito de Jacy Paraná município de Porto Velho - RO.** Então, especialmente designada para a prática do presente ato, em veículo da solicitante e acompanhada por sua preposta **NAELHA AUXILIADORA SARMENTO DE MARIA**, brasileira, solteira, engenheira florestal, portadora da Cédula

1a9f-5b2b-278e-a4c0
4061-a01e-f46f-a49a
www.cartorio.com.br
CARTÓRIO DE NOTAS E REGISTRO CIVIL

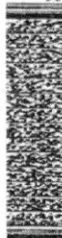

de Identidade n° 19214146 SSP/AM, CPF/MF sob n° 875.455.602-30, às 09:50 horas do dia 28/02/2014, efetuei diligência até a **Rua Generoso Ponce, 246**, no Distrito de Jaci-Paraná, Município de Porto Velho, Rondônia, e constatei o seguinte: **I) INFORMAÇÕES PRELIMINARES** - Foi informado pela solicitante que a moradia adiante identificada está fora da cota de remanso de 75m prevista pela Agência Nacional de Água na Resolução n° 167, de 14/05/2012, como limite de segurança para Jacy-Parana; que, porém, em virtude da cheias excepcionais ocorridas no Rio Jacy Paraná, resultando na alagação de ruas e casas próximas ao Rio Jacy, a empresa solicitante informou aos ocupantes que, por liberalidade, decidiu identificar e cadastrar as residências alagadas, dentre elas, a moradia visitada; **II) INFORMAÇÕES E DECLARAÇÕES DO OCUPANTE** - Que a Senhora **MARIA OLIVEIRA DE ALMEIDA**, brasileira, viúva, funcionária pública, portadora da Cédula de Identidade n° 219627 SESDEC/RO, CPF/MF sob n° 192.136.622-20, tendo informado o telefone para contato n° (69) 9999-9667, adiante denominada como proprietária, permitiu a visita no imóvel, conforme localização acima, e declarou o seguinte: **1.** Que é a proprietária do imóvel há 50 (cinquenta) anos; **2.** Que o imóvel é utilizado para fins de sua moradia; **3.** Que não exerce atividade econômica no local; **4.** Que residem no imóvel as seguintes pessoas:

Casa 1 - Alvenaria:

NOME	SEXO	PARENTESCO	TEMPO DE RESIDÊNCIA	PRESENÇA
Maria Oliveira de Almeida	F	Proprietária	50 anos	Sim
Débora Livia de Oliveira	F	Neta	01 ano	Não
Miguel Henrique Ribeiro Oliveira	M	Bisneto	01 ano	Não

Casa 2 - Madeira: Reside o neto da proprietária, **Deivid Oliveira Amaral** e sua companheira **Deise Souza**, há 01 ano; **Casa 3 - Madeira:** Reside sua neta, Sra. **Ana Paula Almeida**, com seu companheiro, Sr. **José Robson Galdino**, porém esta benfeitoria é de propriedade da Sra. Ana Paula há 10 anos; **III) BENFEITORIAS E CULTURAS** - Que no referido imóvel existem as seguintes benfeitorias,: 01 casa construída em alvenaria e 02 casas construídas em madeira; **IV) REGISTRO FOTOGRÁFICO** - Por ocasião da visita, o imóvel/benfeitoria foi fotografado, com o

Livro nº.: 0203-E *P* Folhas nº: 028 *P* Protocolo: 00022839 *P*

acompanhamento da proprietária:--

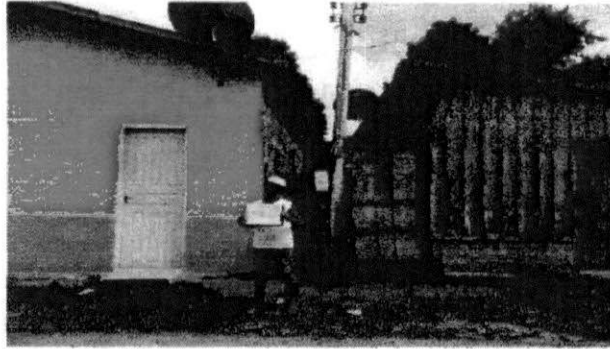

149F-5b2b-279e-a6c0
4061-a01e-24e4-e49a



V) ENCERRAMENTO - Nada mais havendo, lavro a presente ata, para os efeitos do art. 364 do Código de Processo Civil Brasileiro e de acordo com a competência exclusiva que me confere a Lei nº 8.935, de 18/11/1994, em seus incisos III dos arts. 6º e 7º. Ao final, esta ata foi lida em voz alta, achada conforme e assinada pela solicitante, por mim, escrevente autorizada, que a tudo acompanhei, do que dou fé. Custas: R\$ 50,46, Emolumentos: R\$ 252,27, Selo: 1,62, Total: R\$ 304,35. Recibo nº 00007961-03/04/2014. Eu, *P*, RHAISSA SOUSA BUZATTO LEÃO, ESCRIVENTE AUTORIZADA, a digitei e assino. Eu *P*, ESCRIVENTE AUTORIZADA, subscrevi e assino.--
.....--

SANTO ANTÔNIO ENERGIA S.A.
(p.p.) IVAN SILVEIRA

Buzatto Leão
RHAISSA SOUSA BUZATTO LEÃO

Livro n°.: 0203-E
Folhas n°: 028V

P

ESCREVENTE AUTORIZADA

Selo Digital de Fiscalização
A1AAW20489-4A00E
Confira a validade em
www.tjro.jus.br/consultaselo

P

Selo Digital de Fiscalização
A1AAW20490-86551
Confira a validade em
www.tjro.jus.br/consultaselo

P

1a9f-5b2b-278a-86c0
4061-a01a-24a4-a49a
www.tjro.jus.br
SECRETARIA DE REGISTRO



Cartório Carvajal

**2º OFÍCIO DE NOTAS E
REGISTRO CIVIL**

Helena S. O. Carvajal
Tabeliã e Oficiala

Livro nº.: 0200-E *M* Folhas nº: 101 *M* Protocolo: 00022351 *M*

ATA NOTARIAL

S A I B A M quantos esta ata notarial bastante virem que, aos dois dias do mês de abril do ano de dois mil e quatorze (02/04/2014), nesta cidade de Porto Velho, Estado de Rondônia, em Cartório, no dia 25/02/2014, em caráter emergencial, recebi a solicitação de lavratura de ata notarial feita pela empresa **SANTO ANTÔNIO ENERGIA S.A.**, concessionária de serviço público de energia elétrica, com sede e foro na cidade de São Paulo, Estado de São Paulo, na Avenida das Nações Unidas, 4777, 6º andar, sala 1, Edifício Villa Lobos, inscrita no CNPJ sob nº 09.391.823/0001-60, com seu Estatuto Social consolidado transcrito na ata da assembleia geral ordinária e extraordinária realizada em 23 de abril de 2012, devidamente registrada na Junta Comercial do Estado de São Paulo (JUCESP) sob nº 197.736/12-9, em 14 de maio de 2012, constituída em 23/01/2008, NIRE nº 35300352891, conforme certidão emitida em 06/01/2014, documentos arquivados nestas notas sob o nº 09/2014, sendo neste ato representada por seus procuradores **EDUARDO OGANDO CHAGAS**, brasileiro, casado, maior e capaz, administrador de empresas, portador da cédula de identidade nº 2908042 SSP/BA, CPF/MF sob o nº 337.956.735-34, e **IVAN SILVEIRA**, brasileiro, casado, maior e capaz, engenheiro agrônomo, portador da cédula de identidade nº 81475809 SSP/SP, CPF/MF sob o nº 995.667.028-68, ambos com endereço profissional no canteiro de Obras da UHE Santo Antônio, margem esquerda, s/nº, Bloco 1, zona rural, Porto Velho, Rondônia; nomeados através da procuração lavrada nas notas do 15º Tabelião de Notas da Comarca de São Paulo-SP, às págs. 391, do livro 2323, em 19 de abril de 2013, e certidão emitida 03/01/2014 devidamente arquivadas nestas notas; **com a finalidade de coletar informações acerca de residências, domicílios, benfeitorias, exercício de posse, ocupação e/ou atividade econômica por familiares e seus integrantes, entre outros elementos, em diversas propriedades localizadas na área urbana do Distrito de Jacy Paraná município de Porto Velho - RO.** Então, designei a escrevente **JULIANA PRADO YRIARTE**, portadora da Cédula de Identidade nº 1169615 SESDEC/RO, CPF/MF sob nº

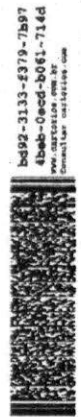

025.313.352-18, que, em veículo da solicitante e acompanhada por sua preposta **REGINA DE FÁTIMA DUARTE**, geógrafa, portadora da Cédula de Identidade n° 3798162 DGP/GO, CPF/MF sob n° 904.944.151-34, às 14:22 horas do dia 27/02/2014, efetuou diligência até a Rua Pedro Osório esquina com Antônio Gomes, no Distrito de Jaci-Paraná, Município de Porto Velho, Rondônia, e constatou o seguinte: **I) INFORMAÇÕES PRELIMINARES** - Foi informado pela solicitante que a moradia adiante identificada está fora da cota de remanso de 75m prevista pela Agência Nacional de Água na Resolução n° 167, de 14/05/2012, como limite de segurança para Jaci-Paraná; que, porém, em virtude da cheias excepcionais ocorridas no Rio Jaci Paraná, resultando na alagação de ruas e casas próximas ao Rio Jaci, a empresa solicitante informou aos ocupantes que, por liberalidade, decidiu identificar e cadastrar as residências alagadas, dentre elas, a moradia visitada; **II) INFORMAÇÕES E DECLARAÇÕES DO OCUPANTE** - Que o Senhor **ANTONIO MARIA DE OLIVEIRA**, brasileiro, solteiro, maior e capaz, pescador, portador da Cédula de Identidade n° 76675 SSP/RO, CPF/MF sob n° 058.509.402-00, tendo informado o telefone para contato n° 069 9938-0246 e 069 9992-8165, declarou ser residente na **Rua Pedro Osório, n° 506, Bairro Velha Jaci**, cuja moradia estava sem acesso, por ocasião da enchente, e declarou o seguinte: 1. Que é o proprietário do imóvel há 50 (cinquenta) anos; 2. Que o imóvel é utilizado para fins de sua moradia; 3. Que no local está instalado um bar; 4. Que residem no imóvel as seguintes pessoas:

Nome	Sexo	Parentesco	Idade	Tempo Residência	Presença
Antônio Maria de Oliveira	M	Proprietário	56 anos	50 anos	Sim
Cleonice Costa Garcia	F	Moradora	30 anos	5 meses	Sim
Francisco Chagas de Oliveira	M	Sobrinho	31 anos	5 meses	Não
Vitor Costa Batista	M	Sobrinho	14 anos	5 meses	Não
Raissa Garcia dos Santos	F	Sobrinha	9 anos	5 meses	Não
Inara Vitória Costa Garcia	F	Sobrinha	5 anos	5 meses	Não
Mikael Rener Costa de Oliveira	M	Sobrinho	07 meses	05 meses	

III) BENFEITORIAS - Que no referido imóvel existem as seguintes benfeitorias: Casa construída em madeira, ponto comercial construído em madeira, objeto desta ata; 02 casas construídas em madeira que são objetos de outras atas notariais; **IV) REGISTRO FOTOGRÁFICO** - Por ocasião da visita, o imóvel/benfeitoria foi fotografado, com o acompanhamento do proprietário:

bd92-3133-4379-7897
4bab-0e0d-b061-7144
www.narcisus.com.br
Consultar notarias.com



**2º OFÍCIO DE NOTAS E
REGISTRO CIVIL**

Cartório Carvajal

Helena S. O. Carvajal
Tabeliã e Oficiala

Livro n°.: 0200-E

M. Folhas n°: 102

M. Protocolo: 00022351

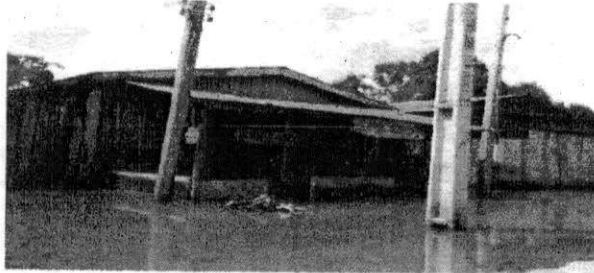

0990-3133-7379-7697
4bcb-0acd-b061-714d
www.cartorio.com.br
Cartório de Tabelião

V) ENCERRAMENTO - Nada mais havendo, lavro a presente ata, para os efeitos do art. 364 do Código de Processo Civil Brasileiro e de acordo com a competência exclusiva que confere a Lei n° 8.935, de 18/11/1994, em seus incisos III dos arts. 6° e 7°. Ao final, esta ata foi lida em voz alta, achada conforme e assinada pela solicitante, por mim, tabeliã, e pela escrevente, que a tudo acompanhou, do que dou fé. Custas: R\$ 50,46, Emolumentos: R\$ 252,27, Selo: 1,62. Recibo n° 00007666-02/04/2014. Eu, *[Handwritten Signature]*, JULIANA PRADO YRIARTE, ESCRIVENTE, a digitei e assino. Eu, *[Handwritten Signature]*, TABELIÃ, subscrevi e assino. - . - . - . - . - . - . - . - . - . - . - .

[Handwritten Signature]

SANTO ANTONIO ENERGIA S.A.
(p.p.) IVAN SILVEIRA

[Handwritten Signature]

SANTO ANTONIO ENERGIA S.A.
(p.p.) EDUARDO OGANDO CHAGAS

[Handwritten Signature]

JULIANA PRADO YRIARTE

Livro n°.: 0200-E
Folhas n°: 102V

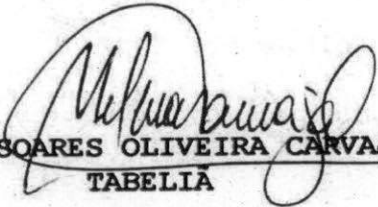
HELENA SOARES OLIVEIRA CARVAJAL
TABELIA

Selo Digital de Fiscalização
ALAAV29001-5ABA1
Confira a validade em
www.tjro.jus.br/consultaselo/

Selo Digital de Fiscalização
ALAAV29002-940E7
Confira a validade em
www.tjro.jus.br/consultaselo/

0492-3133-3378-7897
4bab-0eod-b061-714d
www.cartorios.tjro.br
Secretaria de Justiça



Livro nº.: 0200-E/M Folhas nº: 121/M Protocolo: 00022518/M

ATA NOTARIAL

S A I B A M quantos esta ata notarial bastante virem que, aos dois dias do mês de abril do ano de dois mil e quatorze (02/04/2014), nesta cidade de Porto Velho, Estado de Rondônia, em Cartório, no dia 25/02/2014, em caráter emergencial, recebi a solicitação de lavratura de ata notarial feita pela empresa **SANTO ANTÔNIO ENERGIA S.A.**, concessionária de serviço público de energia elétrica, com sede e foro na cidade de São Paulo, Estado de São Paulo, na Avenida das Nações Unidas, 4777, 6º andar, sala 1, Edifício Villa Lobos, inscrita no CNPJ sob nº 09.391.823/0001-60, com seu Estatuto Social consolidado transcrito na ata da assembleia geral ordinária e extraordinária realizada em 23 de abril de 2012, devidamente registrada na Junta Comercial do Estado de São Paulo (JUCESP) sob nº 197.736/12-9, em 14 de maio de 2012, constituída em 23/01/2008, NIRE nº 35300352891, conforme certidão emitida em 06/01/2014, documentos arquivados nestas notas sob o nº 09/2014, sendo neste ato representada por seus procuradores **EDUARDO OGANDO CHAGAS**, brasileiro, casado, maior e capaz, administrador de empresas, portador da cédula de identidade nº 2908042 SSP/BA, CPF/MF sob o nº 337.956.735-34, e **IVAN SILVEIRA**, brasileiro, casado, maior e capaz, engenheiro agrônomo, portador da cédula de identidade nº 81475809 SSP/SP, CPF/MF sob o nº 995.667.028-68, ambos com endereço profissional no canteiro de Obras da UHE Santo Antônio, margem esquerda, s/nº, Bloco 1, zona rural, Porto Velho, Rondônia; nomeados através da procuração lavrada nas notas do 15º Tabelião de Notas da Comarca de São Paulo-SP, às págs. 391, do livro 2323, em 19 de abril de 2013, e certidão emitida 03/01/2014 devidamente arquivadas nestas notas; **com a finalidade de coletar informações acerca de residências, domicílios, benfeitorias, exercício de posse, ocupação e/ou atividade econômica por familiares e seus integrantes, entre outros elementos, em diversas propriedades localizadas na área urbana do Distrito de Jacy Paraná município de Porto Velho - RO.** Então, designei a escrevente **JULIANA PRADO YRIARTE**, portadora da

0541-b621-753b-9d4a
53ae-6c89-0aa8-7ba0
www.cartorio.net.br

Cédula de Identidade nº 1169615 SESDEC/RO, CPF/MF sob nº 025.313.352-18, que, em veículo da solicitante e acompanhada por sua preposta **REGINA DE FÁTIMA DUARTE**, geografa, portadora da Cédula de Identidade nº 3798162 DGP/GO, CPF/MF sob nº 904.944.151-34, às 14:47 horas do dia 27/02/2014, efetuou diligência até a Rua Pedro Osório esquina com Antônio Gomes, no Distrito de Jaci-Paraná, Município de Porto Velho, Rondônia, e constatou o seguinte: **I) INFORMAÇÕES PRELIMINARES** - Foi informado pela solicitante que a moradia adiante identificada está fora da cota de remanso de 75m prevista pela Agência Nacional de Água na Resolução nº 167, de 14/05/2012, como limite de segurança para Jacy-Parana; que, porém, em virtude da cheias excepcionais ocorridas no Rio Jacy Paraná, resultando na alagação de ruas e casas próximas ao Rio Jacy, a empresa solicitante informou aos ocupantes que, por liberalidade, decidiu identificar e cadastrar as residências alagadas, dentre elas, a moradia visitada; **II) INFORMAÇÕES E DECLARAÇÕES DO OCUPANTE** - Que o Senhor **ANTONIO MARIA DE OLIVEIRA**, brasileiro, solteiro, maior e capaz, pescador, portador da Cédula de Identidade nº 76675 SSP/RO, CPF/MF sob nº 058.509.402-00, tendo informado o telefone para contato nº 069 9938-0246 e 069 9992-8165, declarou ser proprietário na **Rua Pedro Osório, nº 505, Bairro Velha Jaci**, cuja moradia estava sem acesso, por ocasião da enchente, e declarou o seguinte: 1. Que é o proprietário do terreno há 40 (cinquenta) anos; 2. Que aluga a benfeitoria da presente ata para o Sr. **Sidnei Dionisio** há 2 anos, onde o mesmo reside sozinho; **III) BENFEITORIAS** - Que no referido imóvel existem as seguintes benfeitorias: Um apartamento construído em madeira, objeto desta ata, e outros 16 apartamentos construídos em madeira, que são objetos de outras atas notariais; **IV) REGISTRO FOTOGRÁFICO** - Por ocasião da visita, o imóvel/benfeitoria foi fotografado, com o acompanhamento do proprietário: ---.---.---.---.---.---

0501-8621-7530-9dix
33as-6c89-0aes-7b0
www.municipio.ro.br
Cadastrador: antonio.ro



Cartório Carvajal

2º OFÍCIO DE NOTAS E
REGISTRO CIVIL

Helena S. O. Carvajal
Tabeliã e Oficiala

Livro nº.: 0200-E *M* - Folhas nº: 122 *M* - Protocolo: 00022518 *M*



V) ENCERRAMENTO - Nada mais havendo, lavro a presente ata, para os efeitos do art. 364 do Código de Processo Civil Brasileiro e de acordo com a competência exclusiva que confere a Lei nº 8.935, de 18/11/1994, em seus incisos III dos arts. 6º e 7º. Ao final, esta ata foi lida em voz alta, achada conforme e assinada pela solicitante, por mim, tabeliã, e pela escrevente, que a tudo acompanhou, do que dou fé. Custas: R\$ 50,46, Emolumentos: R\$ 252,27, Selo: 1,62. Recibo nº 00007676-02/04/2014. Eu, *Juliana*, JULIANA PRADO YRIARTE, ESCRIVENTE, a digitei e assino. Eu, *M*, TABELIÃ, subscrevi e assino.
.. . . .

SANTO ANTÔNIO ENERGIA S.A.
(p.p.) IVAN SILVEIRA

SANTO ANTÔNIO ENERGIA S.A.
(p.p.) EDUARDO OGANDO CHAGAS

Juliana Prado Yriarte
JULIANA PRADO YRIARTE

05d1-b621-713b-942a
53aa-6c89-0aaa-79e0
www.cartorio.com.br
Consultar nos sites

Livro n°.: 0200-E
Folhas n°: 122V

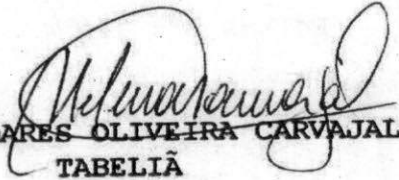
HELENA SOARES OLIVEIRA CARVAJAL
TABELIÃ

Selo Digital de Fiscalização
ALAAV29049-98148
Confira a validade em
www.tjro.jus.br/consultaselo/

Selo Digital de Fiscalização
ALAAV29050-911C8
Confira a validade em
www.tjro.jus.br/consultaselo/

05d1-b621-753e-9d6a
53aa-6d89-0aaa-7b6c
www.tjro.jus.br
Consultaselo



2º OFÍCIO DE NOTAS E REGISTRO CIVIL

Cartório Carvajal

Helena S. O. Carvajal
Tabeliã e Oficiala

Livro nº.: 0198-E Folhas nº: 119 Protocolo: 00022395

ATA NOTARIAL

S A I B A M quantos esta ata notarial bastante virem que, aos vinte e um dias do mês de março do ano de dois mil e quatorze (21/03/2014), nesta cidade de Porto Velho, Estado de Rondônia, em Cartório, no dia 25/02/2014, em caráter emergencial, recebi a solicitação de lavratura de ata notarial feita pela empresa **SANTO ANTÔNIO ENERGIA S.A.**, concessionária de serviço público de energia elétrica, com sede e foro na cidade de São Paulo, Estado de São Paulo, na Avenida das Nações Unidas, 4777, 6º andar, sala 1, Edifício Villa Lobos, inscrita no CNPJ sob nº 09.391.823/0001-60, com seu Estatuto Social consolidado transcrito na ata da assembleia geral ordinária e extraordinária realizada em 23 de abril de 2012, devidamente registrada na Junta Comercial do Estado de São Paulo (JUCESP) sob nº 197.736/12-9, em 14 de maio de 2012, constituída em 23/01/2008, NIRE nº 35300352891, conforme certidão emitida em 06/01/2014, documentos arquivados nestas notas sob o nº 09/2014, sendo neste ato representada por seus procuradores **EDUARDO OGANDO CHAGAS**, brasileiro, casado, maior e capaz, administrador de empresas, portador da cédula de identidade nº 2908042 SSP/BA, CPF/MF sob o nº 337.956.735-34, e **IVAN SILVEIRA**, brasileiro, casado, maior e capaz, engenheiro agrônomo, portador da cédula de identidade nº 81475809 SSP/SP, CPF/MF sob o nº 995.667.028-68, ambos com endereço profissional no canteiro de Obras da UHE Santo Antônio, margem esquerda, s/nº, Bloco 1, zona rural, Porto Velho, Rondônia; nomeados através da procuração lavrada nas notas do 15º Tabelião de Notas da Comarca de São Paulo-SP, às págs. 391, do livro 2323, em 19 de abril de 2013, e certidão emitida 03/01/2014 devidamente arquivadas nestas notas; com a finalidade de coletar informações acerca de residências, domicílios, benfeitorias, exercício de posse, ocupação e/ou atividade econômica por familiares e seus integrantes, entre outros elementos, em diversas propriedades localizadas na área urbana do Distrito de Jaci Paraná município de Porto Velho - RO. Então, especialmente designada para a prática do presente ato, em veículo da solicitante e acompanhado por seu preposto **FÁBIO LUÍS NOGUEIRA DE ALMEIDA**, geógrafo, portador da Cédula de Identidade nº 154519273 SSP/SP, CPF/MF sob nº 052.708.698-37, às 13:45 horas do dia 27/02/2014, efetuei diligência até a Rua Pedro Osório s/nº, com Antônio Gomes, no Distrito de Jaci-Paraná, Município de Porto Velho, Rondônia, e constatei o seguinte: **I) ACESSO** - Em virtude das cheias excepcionais

0366-8116-8882-0817
8889-4402-7015-3165
Cartório Tabelião de Notas



(Handwritten signature)



ocorridas nos Rios Jacy Paraná e Rio Madeira, restringindo o acesso ao Distrito de Jaci-Paraná devido a alagação da BR 364 e à perspectiva de fechamento desta rodovia, conforme amplamente divulgado pela imprensa local e nacional, a confecção desta ata é constituída de duas etapas, a primeira *in loco*, e a segunda, como complementar, através de ligação telefônica, por número fornecido pelo próprio declarante, por ocasião da visita, quando então ocorrerá o seu encerramento; **II) INFORMAÇÕES PRELIMINARES**

- Foi informado pela solicitante que a moradia adiante identificada está fora da cota de remanso de 75m prevista pela Agência Nacional de Água na Resolução nº 167, de 14/05/2012, como limite de segurança para Jaci-Paraná; que, porém, em virtude da cheias excepcionais ocorridas no Rio Jacy Paraná, resultando na alagação de ruas e casas próximas ao Rio Jacy, a empresa solicitante informou aos ocupantes que, por liberalidade, decidiu identificar e cadastrar as residências alagadas, dentre elas, a moradia visitada; **III) INFORMAÇÕES E**

DECLARAÇÕES DO OCUPANTE - Que a Senhora **STELLA BRITO PEREIRA FILHA**, brasileira, solteira, maior e capaz, do lar, portadora da Cédula de Identidade nº 429613 SSP/RO, CPF/MF sob nº 456.746.122-34, tendo informado o telefone para contato nº (69) 9910-3421, declarou ser residente na **Rua Pedro Osório, nº 433, Bairro Velha Jaci**, cuja moradia estava sem acesso, por ocasião da enchente, e declarou o seguinte: 1. Que é a proprietária do imóvel há 7 (sete) anos; 2. Que reside no imóvel em uma das benfeitorias, objeto de outra ata notarial; 3. Que, na casa objeto desta ata, reside:

Casa 2:

NOME	SEXO	PARENTESCO	IDADE	TEMPO DE RESIDENCIA	PRESEÇA
Antônio Pereira Brito	M	Irmão	59 anos	59 anos	Não

IV) BENFEITORIAS E CULTURAS - Que no referido imóvel existem as seguintes benfeitorias: 01 casa de alvenaria e 02 casas de madeira, 01 ponto comercial, objetos de outra ata notarial; **V) REGISTRO FOTOGRÁFICO** - Por ocasião da visita, o imóvel/benfeitoria foi fotografado, com o acompanhamento da proprietária: -.-.-.-.-

(Handwritten signature)

Livro nº.: 0198-E

Folhas nº: 120

Protocolo: 00022395



0346-344-882-0817
089-442-7018-3145
www.cartorio.com.br

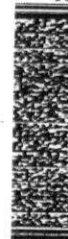

VI) LIGAÇÃO TELEFÔNICA - Às 10:00 horas do dia 01/03/2014, através de ligação telefônica do número (69)3216-3324 para o número (69)9910-3421, após confirmação da qualificação do declarante, conforme acima, complementarmente, a Sra. **STELLA BRITO PEREIRA FILHA** declarou que residem no imóvel as seguintes pessoas:

NOME	SEXO	PARENTESCO	IDADE	TEMPO DE RESIDENCIA	PRESENÇA
Antônio Pereira Brito	M	Irmão	59 anos	59 anos	Não
Wellington Gutmann	M	Sobrinho	-		Sim

VII) ENCERRAMENTO - Nada mais havendo, lavro a presente ata, para os efeitos do art. 364 do Código de Processo Civil Brasileiro e de acordo com a competência exclusiva que me confere a Lei nº 8.935, de 18/11/1994, em seus incisos III dos arts. 6º e 7º. Ao final, esta ata foi lida em voz alta, achada conforme e assinada pela solicitante, por mim, escrevente autorizada, que a tudo acompanhei, do que dou fé. Custas: R\$ 50,46, Emolumentos: R\$ 252,27, Selo: 1,62. Recibo nº 00007297-21/03/2014. Eu, *[assinatura]*, JOISSE DA SILVA RABELO, ESCRIVENTE AUTORIZADA, a digitei e assino. Eu, *[assinatura]*, ESCRIVENTE AUTORIZADA, subscrevi e assino.

Livro n°.: 0198-E
Folhas n°: 120V

SANTO ANTONIO ENERGIA S.A.
(p.p.) IVAN SILVEIRA

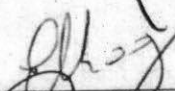

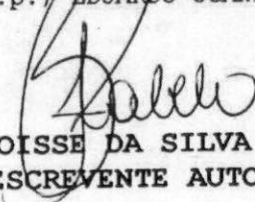
SANTO ANTONIO ENERGIA S.A.
(p.p.) EDUARDO OGANDO CHAGAS

JOISSE DA SILVA RABELO
ESCREVENTE AUTORIZADA

Selo Digital de Fiscalização
ALAAV20238-962E5
Confira a validade em
www.tjro.jus.br/consultaselo/

Selo Digital de Fiscalização
ALAAV20240-4A560
Confira a validade em
www.tjro.jus.br/consultaselo/

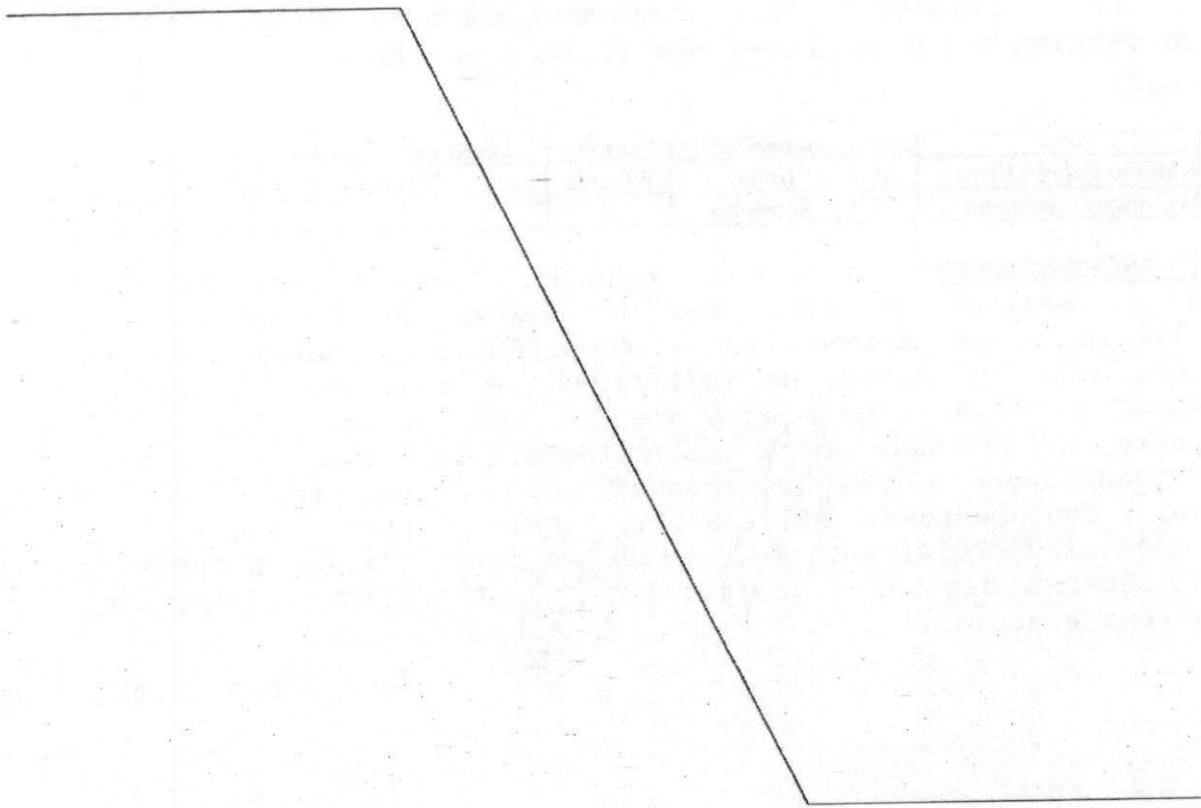
0366-a344-abb2-d817
bb89-4ac2-7015-31e5
www.tjro.jus.br
Produzido eletronicamente



2º OFÍCIO DE NOTAS E
REGISTRO CIVILCartório
CarvajalHelena S. O. Carvajal
Tabeliã e Oficiala

Livro n.º.: 0200-E

Folhas n.º: 052

Protocolo: 00022363

ATA NOTARIAL

S A I B A M quantos esta ata notarial bastante virem que, aos dois dias do mês de abril do ano de dois mil e quatorze (02/04/2014), nesta cidade de Porto Velho, Estado de Rondônia, em Cartório, no dia 25/02/2014, em caráter emergencial, recebi a solicitação de lavratura de ata notarial feita pela empresa **SANTO ANTÔNIO ENERGIA S.A.**, concessionária de serviço público de energia elétrica, com sede e foro na cidade de São Paulo, Estado de São Paulo, na Avenida das Nações Unidas, 4777, 6º andar, sala 1, Edifício Villa Lobos, inscrita no CNPJ sob n.º 09.391.823/0001-60, com seu Estatuto Social consolidado transcrito na ata da assembleia geral ordinária e extraordinária realizada em 23 de abril de 2012, devidamente registrada na Junta Comercial do Estado de São Paulo (JUCESP) sob n.º 197.736/12-9, em 14 de maio de 2012, constituída em 23/01/2008, NIRE n.º 35300352891, conforme certidão emitida em 06/01/2014, documentos arquivados nestas notas sob o n.º 09/2014, sendo neste ato representada por seus procuradores **EDUARDO OGANDO CHAGAS**, brasileiro, casado, maior e capaz, administrador de empresas, portador da cédula de identidade n.º 2908042 SSP/BA, CPF/MF sob o n.º 337.956.735-34, e **IVAN SILVEIRA**, brasileiro, casado, maior e capaz, engenheiro agrônomo, portador da cédula de identidade n.º 81475809 SSP/SP, CPF/MF sob o n.º 995.667.028-68, ambos com endereço profissional no canteiro de Obras da UHE Santo Antônio, margem esquerda, s/n.º, Bloco 1, zona rural, Porto Velho, Rondônia; nomeados através da procuração lavrada nas notas do 15º Tabelião de Notas da Comarca de São Paulo-SP, às págs. 391, do livro 2323, em 19 de abril de 2013, e certidão emitida 03/01/2014 devidamente arquivadas nestas notas; **com a finalidade de coletar informações acerca de residências, domicílios, benfeitorias, exercício de posse, ocupação e/ou atividade econômica por familiares e seus integrantes, entre outros elementos, em diversas propriedades localizadas na área urbana do Distrito de Jacy Paraná município de Porto Velho - RO.**

Rec3-2161-ec35-7e10
6874-8328-0613-2401
www.cartorios.com.br
Cartório Notarial



Então, especialmente designada para a prática do presente ato, em veículo da solicitante e acompanhada por sua preposta Regina de Fátima Duarte, portadora da CI-RG n° 3798162 DGP/GO, CPF/MF 904.944.151-34, às 15:10 horas do dia 26/02/2014, efetuei diligência até a Rua José Salé, n° 326, lado esquerdo no Distrito de Jaci-Paraná, Município de Porto Velho, Rondônia, e constatei o seguinte: **I) INFORMAÇÕES PRELIMINARES** - Foi informado pela solicitante que a moradia adiante identificada está fora da cota de remanso de 75m prevista pela Agência Nacional de Água na Resolução n° 167, de 14/05/2012, como limite de segurança para Jacy-Paraná; que, porém, em virtude da cheias excepcionais ocorridas no Rio Jacy Paraná, resultando na alagação de ruas e casas próximas ao Rio Jacy, a empresa solicitante informou aos ocupantes que, por liberalidade, decidiu identificar e cadastrar as residências alagadas, dentre elas, a moradia visitada; **II) INFORMAÇÕES E DECLARAÇÕES DO PROPRIETÁRIO** - Que o Senhor **CARLOS ALBERTO LUCAS**, brasileiro, casado, comerciante, portador da Cédula de Identidade n° 113205386 SSP/CE, CPF/MF sob n° 418.610.002-00, residente e domiciliado na Rua Manoel Amancio de Brito, 169, Centro, distrito Jaci Paraná, município de Porto Velho, Rondônia; tendo informado o telefone para contato n° (69) 9975 2066, permitiu a visitação no imóvel, conforme localização acima, e declarou o seguinte: 1. Que é o proprietário do imóvel há 15 (quinze) anos; 2. Que o imóvel é utilizado para fins de lazer, conhecido como **Clube Chico Lata**; 3. Que no imóvel reside o Sr. **Maurício Sales Fernandes**, portador da Cédula de Identidade n° 425007 SSP/RO, CPF/MF sob n° 421.778.712-04, que toma conta do local, sendo que o mesmo utilizou um dos compartimentos do local para se instalar; **III) BENFEITORIAS E CULTURAS** - Que no referido imóvel existe a seguinte benfeitoria: Galpão em alvenaria, com alguns compartimentos feitos com divisórias em madeira; **IV) REGISTRO FOTOGRÁFICO** - Por ocasião da visita, o imóvel/benfeitoria foi fotografado, com o acompanhamento do proprietário: .-.-.-. .



Livro n°.: 0200-E

Folhas n°: 053

Protocolo: 00022363

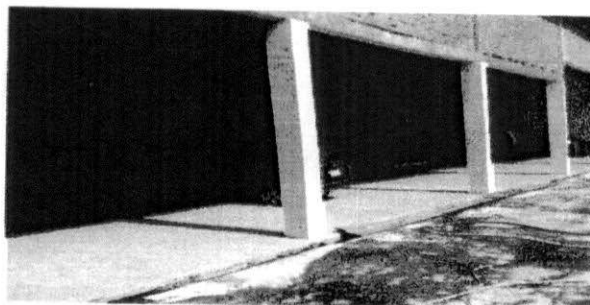
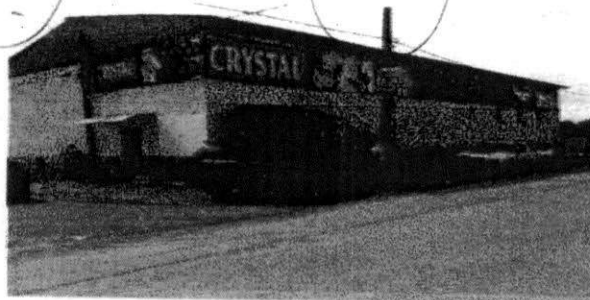

6270-5328-0613-8601
cartorio-carvajal.com.br
CNPJ: 06.523.464/0001-02

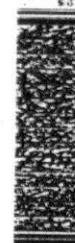

V) ENCERRAMENTO - Nada mais havendo, lavro a presente ata, para os efeitos do art. 364 do Código de Processo Civil Brasileiro e de acordo com a competência exclusiva que me confere a Lei n° 8.935, de 18/11/1994, em seus incisos III dos arts. 6° e 7°. Ao final, esta ata foi lida em voz alta, achada conforme e assinada pela solicitante, por mim, escrevente autorizada, que a tudo acompanhei, do que dou fé. Custas: R\$ 50,46, Emolumentos: R\$ 252,27, Selo: 1,62. Recibo n° 00007632-02/04/2014. Eu, PATRÍCIA SCHERER, ESCRIVENTE AUTORIZADA, a digitei e assino. Eu, ESCREVENTE AUTORIZADA, subscrevi e assino. - . - . - .

Livro nº.: 0200-E
Folhas nº: 053V

SANTO ANTONIO ENERGIA S.A.
(p.p.) IVAN SILVEIRA

SANTO ANTONIO ENERGIA S.A.
(p.p.) EDUARDO OGANDO CHAGAS

PATRICIA SCHERER
ESCREVENTE AUTORIZADA

Selo Digital de Fiscalização
A1AAV28386-A06C3
Confira a validade em
www.tjro.jus.br/consultaselo/

Selo Digital de Fiscalização
A1AAV28387-6AEB6
Confira a validade em
www.tjro.jus.br/consultaselo/

bec3-fial-ec38-7a10
6f7d-2328-0413-2401
www.observatorio.com.br
Consultar validade em



2º OFÍCIO DE NOTAS E
REGISTRO CIVIL

Cartório
Carvajal

Helena S. O. Carvajal
Tabeliã e Oficiala

Livro nº.: 0201-E Folhas nº: 005 Protocolo: 00022318

ATA NOTARIAL

S A I B A M quantos esta ata notarial bastante virem que, aos três dias do mês de abril do ano de dois mil e quatorze (03/04/2014), nesta cidade de Porto Velho, Estado de Rondônia, em Cartório, no dia 25/02/2014, em caráter emergencial, recebi a solicitação de lavratura de ata notarial feita pela empresa **SANTO ANTÔNIO ENERGIA S.A.**, concessionária de serviço público de energia elétrica, com sede e foro na cidade de São Paulo, Estado de São Paulo, na Avenida das Nações Unidas, 4777, 6º andar, sala 1, Edifício Villa Lobos, inscrita no CNPJ sob nº 09.391.823/0001-60, com seu Estatuto Social consolidado transcrito na ata da assembleia geral ordinária e extraordinária realizada em 23 de abril de 2012, devidamente registrada na Junta Comercial do Estado de São Paulo (JUCESP) sob nº 197.736/12-9, em 14 de maio de 2012, constituída em 23/01/2008, NIRE nº 35300352891, conforme certidão emitida em 06/01/2014, documentos arquivados nestas notas sob o nº 09/2014, sendo neste ato representada por seus procuradores **EDUARDO OGANDO CHAGAS**, brasileiro, casado, maior e capaz, administrador de empresas, portador da cédula de identidade nº 2908042 SSP/BA, CPF/MF sob o nº 337.956.735-34, e **IVAN SILVEIRA**, brasileiro, casado, maior e capaz, engenheiro agrônomo, portador da cédula de identidade nº 81475809 SSP/SP, CPF/MF sob o nº 995.667.028-68, ambos com endereço profissional no canteiro de Obras da UHE Santo Antônio, margem esquerda, s/nº, Bloco 1, zona rural, Porto Velho, Rondônia; nomeados através da procuração lavrada nas notas do 15º Tabelião de Notas da Comarca de São Paulo-SP, às págs. 391, do livro 2323, em 19 de abril de 2013, e certidão emitida 03/01/2014 devidamente arquivadas nestas notas; **com a finalidade de coletar informações acerca de residências, domicílios, benfeitorias, exercício de posse, ocupação e/ou atividade econômica por familiares e seus integrantes, entre outros elementos, em diversas propriedades localizadas na área urbana do Distrito de Jaci Paraná município de Porto Velho - RO.** Então, especialmente designada para a prática do presente ato,



em veículo da solicitante e acompanhado por seu preposto **FÁBIO LUÍS NOGUEIRA DE ALMEIDA**, geógrafo, portador da Cédula de Identidade nº 154519273 SSP/SP, CPF/MF sob nº 052.708.698-37, às 10:00 horas do dia 28/02/2014, efetuei diligência até a Rua Generoso Ponce, nº 113, Velha Jaci, no Distrito de Jaci-Paraná, Município de Porto Velho, Rondônia, e constatee o seguinte: **I)**

INFORMAÇÕES PRELIMINARES - Foi informado pela solicitante que a moradia adiante identificada está fora da cota de remanso de 75m prevista pela Agência Nacional de Água na Resolução nº 167, de 14/05/2012, como limite de segurança para Jaci-Paraná; que, porém, em virtude da cheias excepcionais ocorridas no Rio Jacy Paraná, resultando na alagação de ruas e casas próximas ao Rio Jacy, a empresa solicitante informou aos ocupantes que, por liberalidade, decidiu identificar e cadastrar as residências alagadas, dentre elas, a moradia visitada; **II) INFORMAÇÕES E**

DECLARAÇÕES DO OCUPANTE - Que o Senhor **CARLOS ROBERTO DE SOUZA**, brasileiro, solteiro, conhecido por "Raimundão", autônomo, portador da Cédula de Identidade nº 228829 SSP/RO, CPF/MF sob nº 221.401.312-15, tendo informado o telefone para contato nº (69) 9982-3715, adiante denominado como proprietário, permitiu a visitação no imóvel, conforme localização acima, e declarou o seguinte: 1. Que é o proprietário do imóvel há 02(dois) anos; 2. Que o imóvel é utilizado para fins de sua moradia; 3. Que não exerce atividade econômica no local; 4. Que reside no imóvel com as seguintes pessoas:.....

NOME	SEXO	PARENTESCO	IDADE	TEMPO DE RESIDENCIA	PRESENÇA
Alecia Macedo de Souza	F	Filha	-	-	Não
Maria Francisca Macedo de Souza	F	Filha	-	-	Não

III) BENFEITORIAS E CULTURAS - Que no referido imóvel existem as seguintes benfeitorias: 1 casa construída em madeira com base em alvenaria; **IV) REGISTRO FOTOGRÁFICO** - Por ocasião da visita, o imóvel/benfeitoria foi fotografado, com o acompanhamento do proprietário:.....

838-22df-f313-046
2e06-608D-37da-d467
www.inec.org.br
Instituto Nacional de Estudos e Pesquisas
Demográficas e Sociais

Livro nº.: 0201-E

Folhas nº: 006

Protocolo: 00022318

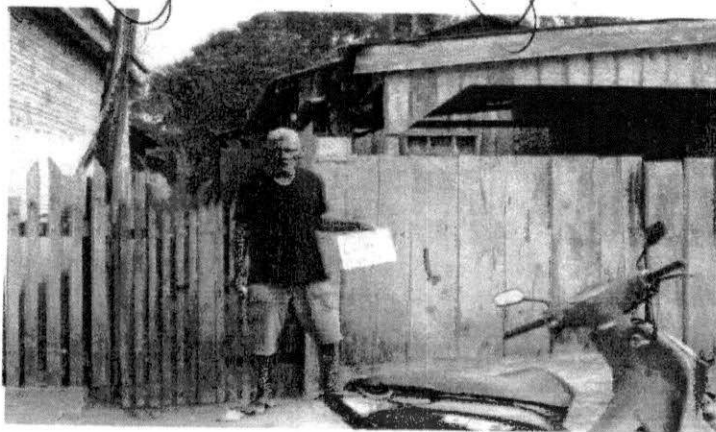

838-2828-313-0486
806-6089-37da-4467
www.cartorio.com.br
Cartório Tabeliã e Oficiala

V) ENCERRAMENTO - Nada mais havendo, lavro a presente ata, para os efeitos do art. 364 do Código de Processo Civil Brasileiro e de acordo com a competência exclusiva que me confere a Lei nº 8.935, de 18/11/1994, em seus incisos III dos arts. 6º e 7º. Ao final, esta ata foi lida em voz alta, achada conforme e assinada pela solicitante, por mim, escrevente autorizada, que a tudo acompanhei, do que dou fé. Custas: R\$ 50,46, Emolumentos: R\$ 252,27, Selo: 1,62. Recibo nº 00007740-03/04/2014. Eu, JOISSE DA SILVA RABELO, ESCREVENTE AUTORIZADA, a digitei e assino. Eu, ESCREVENTE AUTORIZADA, subscrevi e assino. - .

SANTO ANTONIO ENERGIA S.A.
(p.p.) IVAN SILVEIRA

SANTO ANTONIO ENERGIA S.A.
(p.p.) EDUARDO OGANDO CHAGAS

Livro n°.: 0201-E
Folhas n°: 006V



JOISSE DA SILVA RABELO
ESCREVENTE AUTORIZADA

Selo Digital de Fiscalização
A1AAV29702-21491
Confira a validade em
www.tjro.jus.br/consultaselo/

Selo Digital de Fiscalização
A1AAV29703-1D061
Confira a validade em
www.tjro.jus.br/consultaselo/

8838-2248-7313-0486
8806-6089-3724-0487
www.tjro.jus.br
CONSULTAS E FISCALIZAÇÃO

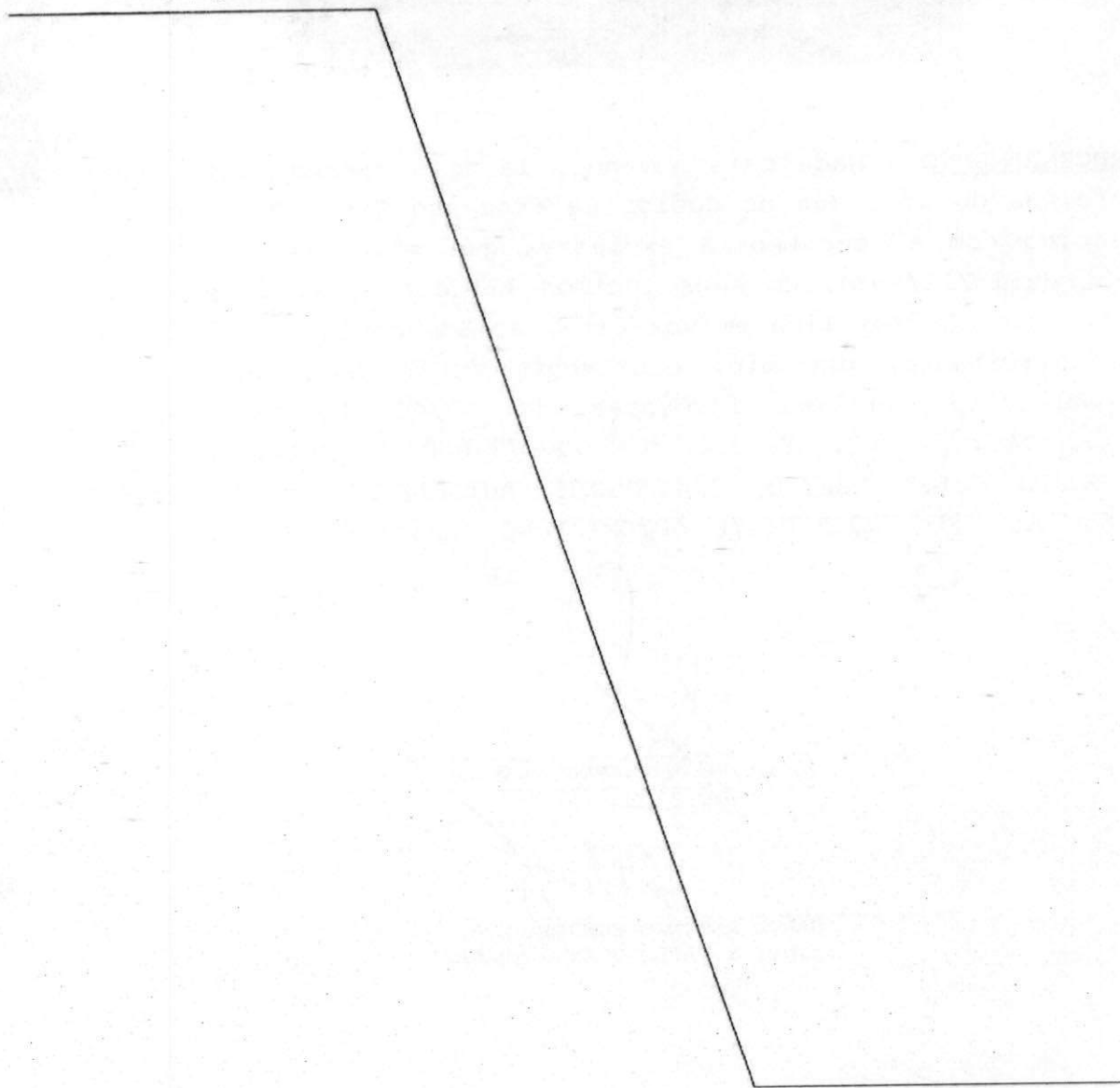

2º OFÍCIO DE NOTAS E
REGISTRO CIVIL**Cartório**
CarvajalHelena S. O. Carvajal
Tabeliã e Oficiala

Livro nº.: 0198-E

Folhas nº: 051

Protocolo: 00022312

ATA NOTARIAL

S A I B A M quantos esta ata notarial bastante virem que, aos quatorze dias do mês de março do ano de dois mil e quatorze (14/03/2014), nesta cidade de Porto Velho, Estado de Rondônia, em Cartório, no dia 25/02/2014, recebi a solicitação de lavratura de ata notarial feita pela empresa **SANTO ANTÔNIO ENERGIA S.A.**, concessionária de serviço público de energia elétrica, com sede e foro na cidade de São Paulo, Estado de São Paulo, na Avenida das Nações Unidas, 4777, 6º andar, sala 1, Edifício Villa Lobos, com Escritório no canteiro de Obras da UHE Santo Antônio, margem esquerda, s/nº, Bloco 1, zona rural, Porto Velho, Rondônia, inscrita no CNPJ sob nº 09.391.823/0001-60, com seu Estatuto Social consolidado transcrito na ata da assembleia geral ordinária e extraordinária realizada em 23 de abril de 2012, devidamente registrada na Junta Comercial do Estado de São Paulo (JUCESP) sob nº 197.736/12-9, em 14 de maio de 2012, constituída em 23/01/2008, NIRE nº 35300352891, conforme certidão emitida em 06/01/2014, documentos arquivados nestas notas sob o nº 09/2014, sendo neste ato representada por seus procuradores **EDUARDO OGANDO CHAGAS**, brasileiro, casado, maior e capaz, administrador de empresas, portador da cédula de identidade nº 2908042 SSP/BA, CPF/MF sob o nº 337.956.735-34, e **IVAN SILVEIRA**, brasileiro, casado, maior e capaz, engenheiro agrônomo, portador da cédula de identidade nº 81475809 SSP/SP, CPF/MF sob o nº 995.667.028-68, ambos com endereço profissional no canteiro de Obras da UHE Santo Antônio, margem esquerda, s/nº, Bloco 1, zona rural, Porto Velho, Rondônia; nomeados através da procuração lavrada nas notas do 15º Tabelião de Notas da Comarca de São Paulo-SP, às págs. 391, do livro 2323, em 19 de abril de 2013, e certidão emitida 03/01/2014 devidamente arquivadas nestas notas, com a finalidade de coletar informações acerca de residências, domicílios, benfeitorias, exercício de posse, ocupação e/ou atividade econômica por familiares e seus integrantes, entre outros elementos, em diversas propriedades localizadas na área urbana do Distrito de Jaci-Paraná município de Porto Velho - RO. Então, especialmente designada para a prática do presente ato, em veículo da solicitante e acompanhado por seu preposto **FÁBIO LUÍS NOGUEIRA DE ALMEIDA**, geógrafo, portador da Cédula de Identidade nº 154519273 SSP/SP, CPF/MF sob nº 052.708.698-37, às 11:50 horas do dia 27/02/2014, efetuei diligência até a Rua da

45dd-4689-6c1d-672d
3408-508b-fea8-3daf
consultar cartório.com

Beira, Velha Jaci, no Distrito de Jaci-Paraná, Município de Porto Velho, Rondônia, e constatei o seguinte: **I) INFORMAÇÕES PRELIMINARES** - Foi informado pela solicitante que a moradia adiante identificada está fora da cota de remanso de 75m prevista pela Agência Nacional de Água na Resolução nº 167, de 14/05/2012, como limite de segurança para Jaci-Paraná; que, porém, em virtude da cheias excepcionais ocorridas no Rio Jacy Paraná, resultando na alagação de ruas e casas próximas ao Rio Jacy, a empresa solicitante informou aos ocupantes que, por liberalidade, decidiu identificar e cadastrar as residências alagadas, dentre elas, a moradia visitada; **II) INFORMAÇÕES E DECLARAÇÕES DO OCUPANTE** - Que o Senhor **CIPRIANO RODRIGUES TRIGUEIRO NETO**, brasileiro, casado, conhecido com "Seu Chico", maior e capaz, comerciante, portador da Cédula de Identidade nº 491800 SSP/GO, CPF/MF sob nº 132.562.461-68, declarou ser proprietário do imóvel localizado na **Rua da Beira, 127, Velha Jaci**, cujo imóvel estava sem acesso, por ocasião da enchente, e declarou o seguinte: 1. Que é o proprietário do imóvel há 5 (cinco) anos; 2. Que no imóvel funciona um restaurante, de sua propriedade; **III) BENFEITORIAS E CULTURAS** - Que no referido imóvel existem as seguintes benfeitorias: 1 ponto comercial construído em alvenaria; **IV) REGISTRO FOTOGRÁFICO** - Por ocasião da visita, o imóvel/benfeitoria foi fotografado, com o acompanhamento do proprietário:

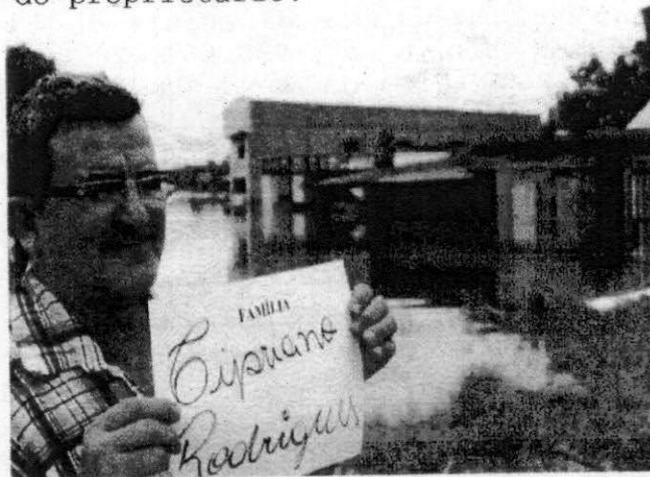

Livro nº.: 0198-E

Folhas nº: 052

Protocolo: 00022312



4544-4669-614-6724
6408-5085-6443-3062
www.cartorio.com.br
Consultar: 0800101010

V) ENCERRAMENTO - Nada mais havendo, lavro a presente ata, para os efeitos do art. 364 do Código de Processo Civil Brasileiro e de acordo com a competência exclusiva que me confere a Lei nº 8.935, de 18/11/1994, em seus incisos III dos arts. 6º e 7º. Ao final, esta ata foi lida em voz alta, achada conforme e assinada pela solicitante, por mim, escrevente autorizada, que a tudo acompanhei, do que dou fé. Custas: R\$ 50,46, Emolumentos: R\$ 252,27, Selo: 1,62. Recibo nº 00007168-14/03/2014. Eu, JOISSE DA SILVA RABELO, ESCRIVENTE AUTORIZADA, a digitei e assino. Eu, ESCRIVENTE AUTORIZADA, subscrevi e assino.

SANTO ANTONIO ENERGIA S.A.
(p.p.) IVAN SILVEIRA

SANTO ANTONIO ENERGIA S.A.
(p.p.) EDUARDO OGANDO CHAGAS

Livro n°.: 0198-E
Folhas n°: 052V

JOISSE DA SILVA RABELO
ESCREVENTE AUTORIZADA

Selo Digital de Fiscalização
ALAAU25227-D0490
Confira a validade em
www.tjro.jus.br/consultaselo/

Selo Digital de Fiscalização
ALAAU25228-A8418
Confira a validade em
www.tjro.jus.br/consultaselo/

4544-4669-cclid-6724
8408-5085-5eas-3da4
www.certificad.com.br
Consultar validade em



**2º OFÍCIO DE NOTAS E
REGISTRO CIVIL**

**Cartório
Carvajal**

Helena S. O. Carvajal
Tabeliã e Oficiala

Livro nº.: 0202-E

Folhas nº: 181

Protocolo: 00022816

ATA NOTARIAL

S A I B A M quantos esta ata notarial bastante virem que, **aos três dias do mês de abril do ano de dois mil e quatorze (03/04/2014)**, nesta cidade de Porto Velho, Estado de Rondônia, em Cartório, no dia 25/02/2014, em caráter emergencial, recebi a solicitação de lavratura de ata notarial feita pela empresa **SANTO ANTÔNIO ENERGIA S.A.**, concessionária de serviço público de energia elétrica, com sede e foro na cidade de São Paulo, Estado de São Paulo, na Avenida das Nações Unidas, 4777, 6º andar, sala 1, Edifício Villa Lobos, inscrita no CNPJ sob nº 09.391.823/0001-60, com seu Estatuto Social consolidado transcrito na ata da assembleia geral ordinária e extraordinária realizada em 23 de abril de 2012, devidamente registrada na Junta Comercial do Estado de São Paulo (JUCESP) sob nº 197.736/12-9, em 14 de maio de 2012, constituída em 23/01/2008, NIRE nº 35300352891, conforme certidão emitida em 06/01/2014, documentos arquivados nestas notas sob o nº 09/2014, sendo neste ato representada por seu procurador **IVAN SILVEIRA**, brasileiro, casado, maior e capaz, engenheiro agrônomo, portador da cédula de identidade nº 81475809 SSP/SP, CPF/MF sob o nº 995.667.028-68, com endereço profissional no canteiro de Obras da UHE Santo Antônio, margem esquerda, s/nº, Bloco 1, zona rural, Porto Velho, Rondônia; nomeado através da procuração lavrada nas notas do 15º Tabelião de Notas da Comarca de São Paulo-SP, às págs. 391, do livro 2323, em 19 de abril de 2013, e certidão emitida 03/01/2014, devidamente arquivadas nestas notas; **com a finalidade de coletar informações acerca de residências, domicílios, benfeitorias, exercício de posse, ocupação e/ou atividade econômica por familiares e seus integrantes, entre outros elementos, em diversas propriedades localizadas na área urbana do Distrito de Jacy Paraná município de Porto Velho - RO.** Então, especialmente designada para a prática do presente ato, em veículo da solicitante e acompanhada por sua preposta **NAELHA AUXILIADORA SARMENTO DE MARIA**, engenheira florestal, portadora da Cédula de Identidade nº

0148-4416-448b-f44e
1a51-6d8e-7a61-740f
www.cartorios.org.br



Livro n°.: 0202-E

Folhas n°: 182

Protocolo: 00022816

das filhas do proprietário:.....

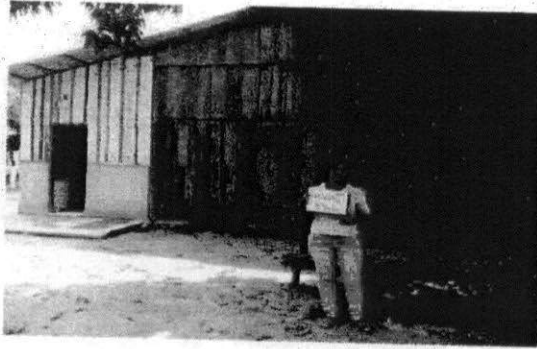

0148-0d16-e45b-f44e
1c51-6dae-7ac1-7402
www.cartorio.com.br
Cartório Carvajal

V) ENCERRAMENTO - Nada mais havendo, lavro a presente ata, para os efeitos do art. 364 do Código de Processo Civil Brasileiro e de acordo com a competência exclusiva que me confere a Lei n° 8.935, de 18/11/1994, em seus incisos III dos arts. 6° e 7°. Ao final, esta ata foi lida em voz alta, achada conforme e assinada pela solicitante, por mim, escrevente autorizada, que a tudo acompanhei, do que dou fé. Custas: R\$ 50,46, Emolumentos: R\$ 252,27, Selo: 1,62, Total: R\$ 304,35. Recibo n° 00007938-03/04/2014. Eu, Rhaissa Sousa Buzatto Leão, ESCRIVENTE AUTORIZADA, a digitei e assino. Eu, Ivan Silveira, ESCRIVENTE AUTORIZADA, subscrevi e assino.

SANTO ANTONIO ENERGIA S.A.
(p.p.) IVAN SILVEIRA

Rhaissa Sousa Buzatto Leão
RHAISSA SOUSA BUZATTO LEÃO
ESCRIVENTE AUTORIZADA

Livro n°.: 0202-E
Folhas n°: 182V

Selo Digital de Fiscalização
A1AAW20443-BA05B
Confira a validade em
www.tjro.jus.br/consultaselo

Selo Digital de Fiscalização
A1AAW20444-B967E
Confira a validade em
www.tjro.jus.br/consultaselo

0148-ddlt-estb-fide
1c51-6dae-7ecl-740f
CONSULTAR CONTABILIDADE



Christiane dos Santos Maciel
RES

Cartório Carvajal

2º OFÍCIO DE NOTAS E
REGISTRO CIVIL

Helena S. O. Carvajal
Tabeliã e Oficiala

Livro nº.: 0197-E

Folhas nº: 157

Protocolo: 00022257

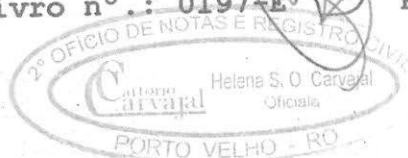

ATA NOTARIAL

S A I B A M quantos esta ata notarial bastante virem que, aos vinte e sete dias do mês de fevereiro do ano de dois mil e quatorze (27/02/2014), nesta cidade de Porto Velho, Estado de Rondônia, em Cartório, no dia 20/02/2014, recebi a solicitação de lavratura de ata notarial feita pela empresa **SANTO ANTÔNIO ENERGIA S.A.**, concessionária de serviço público de energia elétrica, com sede e foro na cidade de São Paulo, Estado de São Paulo, na Avenida das Nações Unidas, 4777, 6º andar, sala 1, Edifício Villa Lobos, com Escritório no canteiro de Obras da UHE Santo Antônio, margem esquerda, s/nº, Bloco 1, zona rural, Porto Velho, Rondônia, inscrita no CNPJ sob nº 09.391.823/0001-60, com seu Estatuto Social consolidado transcrito na ata da assembleia geral ordinária e extraordinária realizada em 23 de abril de 2012, devidamente registrada na Junta Comercial do Estado de São Paulo (JUCESP) sob nº 197.736/12-9, em 14 de maio de 2012, constituída em 23/01/2008, NIRE nº 35300352891, conforme certidão emitida em 06/01/2014, documentos arquivados nestas notas sob o nº 09/2014, sendo neste ato representada por seus procuradores **EDUARDO OGANDO CHAGAS**, brasileiro, casado, maior e capaz, administrador de empresas, portador da cédula de identidade nº 2908042 SSP/BA, CPF/MF sob o nº 337.956.735-34, e **IVAN SILVEIRA**, brasileiro, casado, maior e capaz, engenheiro agrônomo, portador da cédula de identidade nº 81475809 SSP/SP, CPF/MF sob o nº 995.667.028-68, ambos com endereço profissional no canteiro de Obras da UHE Santo Antônio, margem esquerda, s/nº, Bloco 1, zona rural, Porto Velho, Rondônia; nomeados através da procuração lavrada nas notas do 15º Tabelião de Notas da Comarca de São Paulo-SP, às págs. 391, do livro 2323, em 19 de abril de 2013, e certidão emitida 03/01/2014 devidamente arquivadas nestas notas, **com a finalidade de coletar informações acerca de residências, domicílios, benfeitorias, exercício de posse, ocupação ou atividade econômica por familiares e seus integrantes, entre outros elementos, em propriedades localizadas no entorno da área adquirida para a formação do reservatório da UHE Santo Antônio no Rio Madeira, no Distrito de Jaci-Paraná, município de Porto Velho - RO.** Então, especialmente designada para a prática do presente ato, em veículo da solicitante e acompanhada por seu preposto **Fábio Luis Nogueira de Almeida**, portador da CI-RG nº 15451927-3 SSP/SP, CPF/MF 052.708.698-37, efetuei diligência até a Rua José Salé, s/nº, Centro, tendo sido constatado o seguinte:

7972-1d4c-8378-4a1f
3b5d-2b17-5663-0e27
Cartório de Notas



Livro n°.: 0197-E
Folhas n°: 157V

Às 11:55 horas do dia 21/02/2014, no local acima mencionado a Senhora **CRISTIANE DOS SANTOS MACIEL DA SILVA**, brasileira, casada, do lar, portadora da Cédula de Identidade n° 855.560 SESDEC/RO, CPF/MF sob n° 850.384.742-68, denominada como declarante, permitiu a visita no imóvel, conforme localização acima mencionada, tendo declarado o seguinte: 1. Que é a proprietária do terreno e das benfeitorias; 2. Que no referido imóvel existem 02 (dois) apartamentos, sendo que um está desocupado e o outro alugado há 6 meses para o Sr. **Renato Martins Furtado**, portador do RG n° 2274891 SSP/DF, CPF n° 253.363.981-87; 3. Que é proprietária do imóvel há 1 (um) ano; 4. Que também é utilizado para fins de sua moradia e de parte de sua família, sendo seu esposo, Sr. Francisco Neilton da Silva e sua filha Jeniffer Gabriele Maciel de Lima, com 15 anos de idade; **REGISTRO FOTOGRÁFICO** - Por ocasião da visita, o imóvel/benfeitoria foi fotografado(a) pela escrevente:

7972-1d4c-f378-4a1f
3b5c-2b17-b663-0e27
www.cartorio.ro.br
Cartório de Registro Civil



Livro n°.: 0197-E Folhas n°: 158 Protocolo: 00022257



7972-1ddc-4378-4a1f
3b5d-2b17-b663-0a27
www.cartorio.com.br
Cartório Tab. e Ofic. Carvajal

ENCERRAMENTO - Nada mais havendo, lavro a presente ata, para os efeitos do art. 364 do Código de Processo Civil Brasileiro e de acordo com a competência exclusiva que me confere a Lei n° 8.935, de 18/11/1994, em seus incisos III dos arts. 6° e 7°. Ao final, esta ata foi lida em voz alta, achada conforme e assinada pela solicitante, por mim, escrevente autorizada, que a tudo acompanhei, do que dou fé. Custas: R\$ 50,46, Emolumentos: R\$ 252,27, Selo: 1,62. Recibo n° 00006867-27/02/2014. (aa) (p.p.) IVAN SILVEIRA, (p.p.) EDUARDO OGANDO CHAGAS e JOISSE DA SILVA RABELO. Era o que se continha. Trasladada na mesma data. Dá fé. Eu, , ESCRIVENTE AUTORIZADA, mandei digitar, subscrevo e assino em público e raso.

Em Testemunho da verdade.

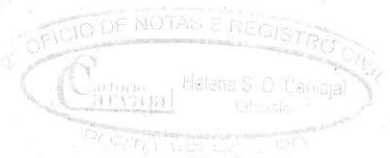

Joisse
JOISSE DA SILVA RABELO
ESCRIVENTE AUTORIZADA

Livro n°.: 0197-E
Folhas n°: 158V

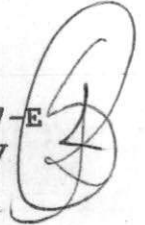

Selo Digital de Fiscalização
A1AAT23854-CEECA
Confira a validade em
www.tjro.jus.br/consultaselo/

Selo Digital de Fiscalização
A1AAT23855-0B230
Confira a validade em
www.tjro.jus.br/consultaselo/

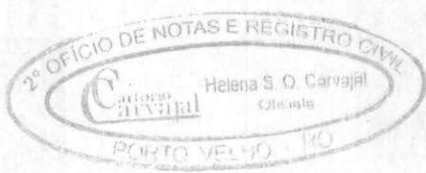

Cartório Carvajal

2º OFÍCIO DE NOTAS E REGISTRO CIVIL

Helena S. O. Carvajal
Tabeliã e Oficiala

Livro nº.: 0197-E Folhas nº: 156 Protocolo: 00022256



052a-crab-1cb3-b1e5
e18b-0d62-5604-9804
www.cartorio.com.br
Cartório Carvajal

ENCERRAMENTO - Nada mais havendo, lavro a presente ata, para os efeitos do art. 364 do Código de Processo Civil Brasileiro e de acordo com a competência exclusiva que me confere a Lei nº 8.935, de 18/11/1994, em seus incisos III dos arts. 6º e 7º. Ao final, esta ata foi lida em voz alta, achada conforme e assinada pela solicitante, por mim, escrevente autorizada, que a tudo acompanhei, do que dou fé. Custas: R\$ 50,46, Emolumentos: R\$ 252,27, Selo: 1,62. Recibo nº 00006866-27/02/2014. (aa) (p.p.) IVAN SILVEIRA, (p.p.) EDUARDO OGANDO CHAGAS e JOISSE DA SILVA RABELO. Era o que se continha. Trasladada na mesma data. Dá fé. Eu, ESCREVENTE AUTORIZADA, mandei digitar, subscrevo e assino em público e raso.

Em Testemunho da verdade.



Joisse
JOISSE DA SILVA RABELO
ESCREVENTE AUTORIZADA

Selo Digital de Fiscalização
A1AAT23852-2F7BD
Confira a validade em
www.tjro.jus.br/consultaselo/

Selo Digital de Fiscalização
A1AAT23853-13C1A
Confira a validade em
www.tjro.jus.br/consultaselo/

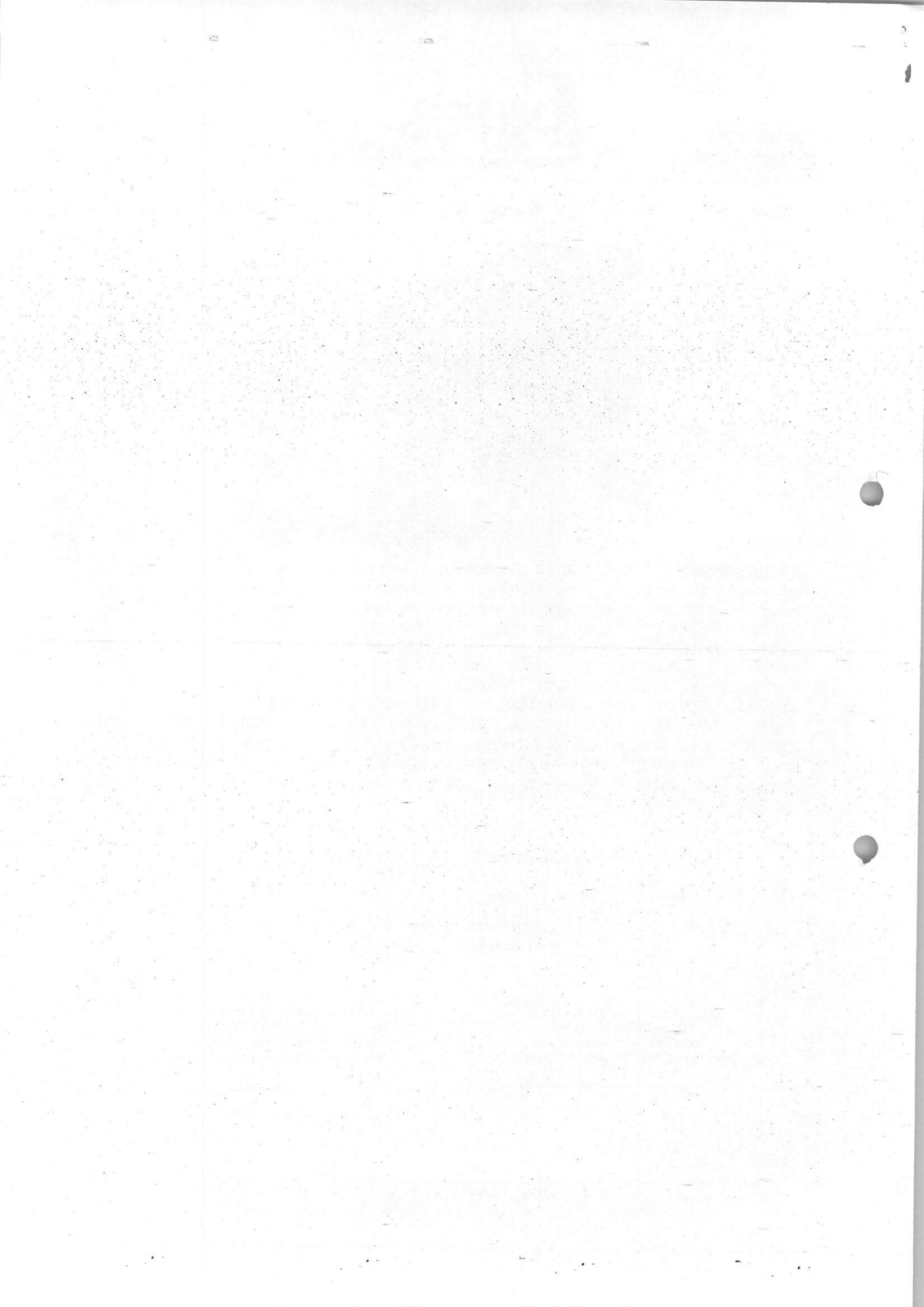

Às 11:35 horas do dia 21/02/2014, no local acima mencionado a Senhora **MARIA DO SOCORRO DA COSTA FERREIRA**, brasileira, solteira, maior e capaz, do lar, portadora da Cédula de Identidade nº 5482430 SSP/PA, CPF/MF sob nº 869.146.182-91, denominada como declarante, permitiu a visitação no imóvel, conforme localização acima mencionada, tendo declarado o seguinte: 1. Que a Sra. **Luzia Quirina da Silva** é a proprietária do terreno e das benfeitorias; 2. Que no referido imóvel existem 05 (cinco) apartamentos, todos ocupados; 3. Que ela, Sra. Maria, ocupa o **Apartamento 1** há 3 meses, e com ela residem as seguintes pessoas: Anderson de Jesus dos Santos de Farias e Raiana Costa Ferreira. Na sequência, os ocupantes dos apartamentos prestaram as declarações: **Apartamento 2: CRISTIANA DA SILVA MARTINS**, brasileira, solteira, cabeleireira, portadora da Cédula de Identidade nº 1074559 SSP/RO, CPF/MF sob nº 005.335.712-43, declarou residir no apartamento há 3 meses com as seguintes pessoas: Roger Correia Machado, Larissa Martins Gonçalves e Lucas Vinicius Martins Machado; **Apartamento 3: ALINE JARDIM DE LIMA**, brasileira, casada, farmacêutica, portadora da Cédula de Identidade nº 793908 SSP/RO, declarou residir no apartamento há 2 anos com o Sr. Gilvan Antônio de Sá Teles; **Apartamento 4: IRISNEIDE VIEIRA MONTEIRO**, brasileira, casada, vendedora, portadora da Cédula de Identidade nº 936277 SSP/RO, CPF/MF sob nº 954.269.652-34, declarou residir no apartamento há 1 ano e 4 meses com seu esposo e sua filha José Ailton da Paixão e Isis Mariane Vieira da Paixão; **Apartamento 5: ALINNE NEVES LEGAL COSTA**, brasileira, solteira, auxiliar de controle de qualidade, portadora da Cédula de Identidade nº 828011 SESDEC/RO, CPF/MF sob nº 962.647.802-00, declarou residir sozinha no apartamento há 3 meses; **REGISTRO FOTOGRÁFICO** - Por ocasião da visita, o imóvel/benfeitoria foi fotografado(a) pela escrevente:

052e-cfab-1cb3-b1e5
aj18-0d6f-5604-8804
www.cadastros.com.br
Consultar: mat.tst@pe.com



Livro nº.: 0197-E

Folhas nº: 155

Protocolo: 00022256

Cartório
Carvajal

Helena S. O. Carvajal
Oficiala

PORTO VELHO - RO

ATA NOTARIAL

S A I B A M quantos esta ata notarial bastante virem que, aos vinte e sete dias do mês de fevereiro do ano de dois mil e quatorze (27/02/2014), nesta cidade de Porto Velho, Estado de Rondônia, em Cartório, no dia 20/02/2014, recebi a solicitação de lavratura de ata notarial feita pela empresa **SANTO ANTÔNIO ENERGIA S.A.**, concessionária de serviço público de energia elétrica, com sede e foro na cidade de São Paulo, Estado de São Paulo, na Avenida das Nações Unidas, 4777, 6º andar, sala 1, Edifício Villa Lobos, com Escritório no canteiro de Obras da UHE Santo Antônio, margem esquerda, s/nº, Bloco 1, zona rural, Porto Velho, Rondônia, inscrita no CNPJ sob nº 09.391.823/0001-60, com seu Estatuto Social consolidado transcrito na ata da assembleia geral ordinária e extraordinária realizada em 23 de abril de 2012, devidamente registrada na Junta Comercial do Estado de São Paulo (JUCESP) sob nº 197.736/12-9, em 14 de maio de 2012, constituída em 23/01/2008, NIRE nº 35300352891, conforme certidão emitida em 06/01/2014, documentos arquivados nestas notas sob o nº 09/2014, sendo neste ato representada por seus procuradores **EDUARDO OGANDO CHAGAS**, brasileiro, casado, maior e capaz, administrador de empresas, portador da cédula de identidade nº 2908042 SSP/BA, CPF/MF sob o nº 337.956.735-34, e **IVAN SILVEIRA**, brasileiro, casado, maior e capaz, engenheiro agrônomo, portador da cédula de identidade nº 81475809 SSP/SP, CPF/MF sob o nº 995.667.028-68, ambos com endereço profissional no canteiro de Obras da UHE Santo Antônio, margem esquerda, s/nº, Bloco 1, zona rural, Porto Velho, Rondônia; nomeados através da procuração lavrada nas notas do 15º Tabelião de Notas da Comarca de São Paulo-SP, às págs. 391, do livro 2323, em 19 de abril de 2013, e certidão emitida 03/01/2014 devidamente arquivadas nestas notas, com a finalidade de coletar informações acerca de residências, domicílios, benfeitorias, exercício de posse, ocupação ou atividade econômica por familiares e seus integrantes, entre outros elementos, em propriedades localizadas no entorno da área adquirida para a formação do reservatório da UHE Santo Antônio no Rio Madeira, no Distrito de Jaci-Paraná, município de Porto Velho - RO. Então, especialmente designada para a prática do presente ato, em veículo da solicitante e acompanhada por seu preposto **Fábio Luis Nogueira de Almeida**, portador da CI-RG nº 15451927-3 SSP/SP, CPF/MF 052.708.698-37, efetuei diligência até a Rua José Salé, s/nº, Centro, tendo sido constatado o seguinte:

052e-cfab-1cb3-b1e5
a1a8-0d62-5604-8804
www.mstbrasil.com.br
Consultar em: www.mstbrasil.com.br

2º OFÍCIO DE NOTAS E
REGISTRO CIVILCartório
CarvajalHelena S. O. Carvajal
Tabeliã e Oficiala

Livro nº.: 0201-E

Folhas nº: 043

Protocolo: 00022350

ATA NOTARIAL

S A I B A M quantos esta ata notarial bastante virem que, aos três dias do mês de abril do ano de dois mil e quatorze (03/04/2014), nesta cidade de Porto Velho, Estado de Rondônia, em Cartório, no dia 25/02/2014, em caráter emergencial, recebi a solicitação de lavratura de ata notarial feita pela empresa **SANTO ANTÔNIO ENERGIA S.A.**, concessionária de serviço público de energia elétrica, com sede e foro na cidade de São Paulo, Estado de São Paulo, na Avenida das Nações Unidas, 4777, 6º andar, sala 1, Edifício Villa Lobos, inscrita no CNPJ sob nº 09.391.823/0001-60, com seu Estatuto Social consolidado transcrito na ata da assembleia geral ordinária e extraordinária realizada em 23 de abril de 2012, devidamente registrada na Junta Comercial do Estado de São Paulo (JUCESP) sob nº 197.736/12-9, em 14 de maio de 2012, constituída em 23/01/2008, NIRE nº 35300352891, conforme certidão emitida em 06/01/2014, documentos arquivados nestas notas sob o nº 09/2014, sendo neste ato representada por seus procuradores **EDUARDO OGANDO CHAGAS**, brasileiro, casado, maior e capaz, administrador de empresas, portador da cédula de identidade nº 2908042 SSP/BA, CPF/MF sob o nº 337.956.735-34, e **IVAN SILVEIRA**, brasileiro, casado, maior e capaz, engenheiro agrônomo, portador da cédula de identidade nº 81475809 SSP/SP, CPF/MF sob o nº 995.667.028-68, ambos com endereço profissional no canteiro de Obras da UHE Santo Antônio, margem esquerda, s/nº, Bloco 1, zona rural, Porto Velho, Rondônia; nomeados através da procuração lavrada nas notas do 15º Tabelião de Notas da Comarca de São Paulo-SP, às págs. 391, do livro 2323, em 19 de abril de 2013, e certidão emitida 03/01/2014 devidamente arquivadas nestas notas; **com a finalidade de coletar informações acerca de residências, domicílios, benfeitorias, exercício de posse, ocupação e/ou atividade econômica por familiares e seus integrantes, entre outros elementos, em diversas propriedades localizadas na área urbana do Distrito de Jacy Paraná município de Porto Velho - RO.** Então, designei a escrevente **JULIANA PRADO YRIARTE**, portadora da Cédula

3557-8040-87ab-3922
9552-5b4e-8d71-Ed86
www.cartorios.com.br
Protocolo: 00022350

de Identidade n° 1169615 SESDEC/RO, CPF/MF sob n° 025.313.352-18, que, em veículo da solicitante e acompanhada por sua preposta **NAELHA AUXILIADORA SARMENTO DE MARIA**, engenheira florestal, portadora da Cédula de Identidade n° 19214146 SSP/AM, CPF/MF sob n° 875.455.602-30, às 10:00 horas do dia 28/02/2014, efetuou diligência até a **Rua Generoso Ponce, n° 481, Velha Jaci**, no Distrito de Jaci-Paraná, Município de Porto Velho, Rondônia, e constatou o seguinte: **I) INFORMAÇÕES PRELIMINARES** - Foi informado pela solicitante que a moradia adiante identificada está fora da cota de remanso de 75m prevista pela Agência Nacional de Água na Resolução n° 167, de 14/05/2012, como limite de segurança para Jacy-Paraná; que, porém, em virtude da cheias excepcionais ocorridas no Rio Jacy Paraná, resultando na alagação de ruas e casas próximas ao Rio Jacy, a empresa solicitante informou aos ocupantes que, por liberalidade, decidiu identificar e cadastrar as residências alagadas, dentre elas, a moradia visitada; **II) INFORMAÇÕES E DECLARAÇÕES DO OCUPANTE** - Que o Senhor **DAUDILIO SOUZA FILHO**, brasileiro, solteiro, maior e capaz, salgadoiro, portador da Cédula de Identidade n° 658182 SSP/RO, CPF/MF sob n° 699.398.452-00, tendo informado o telefone para contato n° 0699954-6621, adiante denominado como morador, permitiu a visita no imóvel, conforme localização acima, e declarou o seguinte: 1. Que o proprietário do imóvel é seu pai, Sr. **DAUDILHO RAMIRO**, há 32 anos; 2. Que o imóvel é utilizado para fins de sua moradia e de sua família; 3. Que não exerce atividade econômica no local; 4. Que residem no imóvel as seguintes pessoas:

Nome	Sexo	Parentesco	Idade	Tempo Residência	Presença
Daudilho Ramiro	M	Proprietário	79	32 anos	Sim
Marina Neves de Souza	F	Esposa	77	32 anos	Não
Daudilio Souza Filho	M	Filho	35	32 anos	Sim

III) BENFEITORIAS - Que no referido imóvel existem as seguintes benfeitorias: Casa construída em madeira, 01 banheiro externo em alvenaria, 01 galinheiro; **IV) REGISTRO FOTOGRÁFICO** - Por ocasião da visita, o imóvel/benfeitoria foi fotografado, com o acompanhamento do declarante:

Livro nº.: 0201-E //

Folhas nº: 044 //

Protocolo: 00022350 //



3557-e0dc-e7ab-1922
9552-5b4e-e471-fb86
www.cartorio.com.br
Cartório Tabelião



V) ENCERRAMENTO - Nada mais havendo, lavro a presente ata, para os efeitos do art. 364 do Código de Processo Civil Brasileiro e de acordo com a competência exclusiva que confere a Lei nº 8.935, de 18/11/1994, em seus incisos III dos arts. 6º e 7º. Ao final, esta ata foi lida em voz alta, achada conforme e assinada pela solicitante, por mim, tabeliã, e pela escrevente, que a tudo acompanhou, do que dou fé. Custas: R\$ 50,46, Emolumentos: R\$ 252,27, Selo: 1,62. Recibo nº 00007759-03/04/2014. Eu, JULIANA PRADO YRIARTE, ESCREVENTE, a digitei e assino. Eu, TABELIÃ, subscrevi e assino.

SANTO ANTONIO ENERGIA S.A.
(p.p.) IVAN SILVEIRA

SANTO ANTONIO ENERGIA S.A.
(p.p.) EDUARDO OGANDO CHAGAS

Juliana Prado Yriarte

JULIANA PRADO YRIARTE

Helena Soares Oliveira Carvajal

HELENA SOARES OLIVEIRA CARVAJAL

Livro n°.: 0201-E
Folhas n°: 044V

TABELIÃ

Selo Digital de Fiscalização
A1AAV29840-036F5
Confira a validade em
www.tjro.jus.br/consultaselo/

Selo Digital de Fiscalização
A1AAV29841-32C1C
Confira a validade em
www.tjro.jus.br/consultaselo/

3857-e0dc-e7ab-3822
9252-5b4e-ad71-0286
www.netocean.com.br
Consultar validade em



2º OFÍCIO DE NOTAS E
REGISTRO CIVILCartório
CarvajalHelena S. O. Carvajal
Tabeliã e Oficiala

Livro n.º.: 0202-P

Folhas n.º: 145

Protocolo: 00022650

ATA NOTARIAL

S A I B A M quantos esta ata notarial bastante virem que, aos três dias do mês de abril do ano de dois mil e quatorze (03/04/2014), nesta cidade de Porto Velho, Estado de Rondônia, em Cartório, no dia 25/02/2014, em caráter emergencial, recebi a solicitação de lavratura de ata notarial feita pela empresa **SANTO ANTÔNIO ENERGIA S.A.**, concessionária de serviço público de energia elétrica, com sede e foro na cidade de São Paulo, Estado de São Paulo, na Avenida das Nações Unidas, 4777, 6º andar, sala 1, Edifício Villa Lobos, inscrita no CNPJ sob n.º 09.391.823/0001-60, com seu Estatuto Social consolidado transcrito na ata da assembleia geral ordinária e extraordinária realizada em 23 de abril de 2012, devidamente registrada na Junta Comercial do Estado de São Paulo (JUCESP) sob n.º 197.736/12-9, em 14 de maio de 2012, constituída em 23/01/2008, NIRE n.º 35300352891, conforme certidão emitida em 06/01/2014, documentos arquivados nestas notas sob o n.º 09/2014, sendo neste ato representada por seus procuradores **EDUARDO OGANDO CHAGAS**, brasileiro, casado, maior e capaz, administrador de empresas, portador da cédula de identidade n.º 2908042 SSP/BA, CPF/MF sob o n.º 337.956.735-34 e **IVAN SILVEIRA**, brasileiro, casado, maior e capaz, engenheiro agrônomo, portador da cédula de identidade n.º 81475809 SSP/SP, CPF/MF sob o n.º 995.667.028-68, ambos com endereço profissional no canteiro de Obras da UHE Santo Antônio, margem esquerda, s/n.º, Bloco 1, zona rural, Porto Velho, Rondônia; nomeados através da procuração lavrada nas notas do 15º Tabelião de Notas da Comarca de São Paulo-SP, às págs. 391, do livro 2323, em 19 de abril de 2013, e certidão emitida 03/01/2014 devidamente arquivadas nestas notas; **com a finalidade de coletar informações acerca de residências, domicílios, benfeitorias, exercício de posse, ocupação e/ou atividade econômica por familiares e seus integrantes, entre outros elementos, em diversas propriedades localizadas na área urbana do Distrito de Jaci Paraná município de Porto Velho - RO.** Então, especialmente designada para a prática do presente ato.



P

em veículo da solicitante e acompanhado por sua preposta **NAELHA AUXILIADORA SARMENTO DE MARIA**, engenheira florestal, portadora da Cédula de Identidade n° 19214146 SSP/AM, CPF/MF sob n° 875.455.602-30, às 10:30 horas do dia 26/02/2014, efetuei diligência até a **Rua José Salé, s/n°**, local conhecido como "**Baixinho Bar**", no Distrito de Jaci-Paraná, Município de Porto Velho, Rondônia, e constatei o seguinte: **I) INFORMAÇÕES PRELIMINARES** - Foi informado pela solicitante que a moradia adiante identificada está fora da cota de remanso de 75m prevista pela Agência Nacional de Água na Resolução n° 167, de 14/05/2012, como limite de segurança para Jaci-Paraná; que, porém, em virtude da cheias excepcionais ocorridas no Rio Jaci Paraná, resultando na alagação de ruas e casas próximas ao Rio Jacy, a empresa solicitante informou aos ocupantes que, por liberalidade, decidiu identificar e cadastrar as residências alagadas, dentre elas, a moradia visitada; **II) INFORMAÇÕES E DECLARAÇÕES DO OCUPANTE** - Que o Senhor **DELICIO JOSÉ BALSAN**, brasileiro, casado, comerciante, portador da Cédula de Identidade n° 077457 SSP/MS, CPF/MF sob n° 177.088.181-68, tendo informado o telefone para contato n° (69) 8452-2017 e 9969-5135, adiante denominado como proprietário, permitiu a visitação no imóvel, conforme localização acima, e declarou o seguinte: 1. Que é o proprietário do imóvel há 06 (seis) anos; 2. Que a benfeitoria é alugada para o Sr. **Apolinário Elias**, casado (sepaado de fato), comerciante, há 03 anos, sendo utilizada para fins comerciais, onde está instalado um bar em alvenaria, e também onde o mesmo reside sozinho; **III) BENFEITORIAS** - Que no referido imóvel existem as seguintes benfeitorias: 01 ponto comercial construído em alvenaria; **IV) REGISTRO FOTOGRÁFICO** - Por ocasião da visita, o imóvel/benfeitoria foi fotografado, com o acompanhamento do proprietário:



P

Livro nº.: 0202-E

Folhas nº.: 146

Protocolo: 00022650

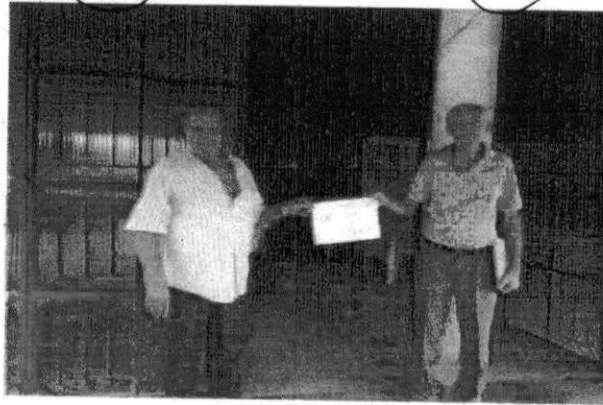

4430-cb66-4847-937f
466a-4728-a170-ed66
www.cartoriosul.com.br



VII) ENCERRAMENTO - Nada mais havendo, lavro a presente ata, para os efeitos do art. 364 do Código de Processo Civil Brasileiro e de acordo com a competência exclusiva que me confere a Lei nº 8.935, de 18/11/1994, em seus incisos III dos arts. 6º e 7º. Ao final, esta ata foi lida em voz alta, achada conforme e assinada pela solicitante, por mim, escrevente autorizada, que a tudo acompanhei, do que dou fé. Custas: R\$ 50,46, Emolumentos: R\$ 252,27, Selo: 1,62, Total: R\$ 304,35. Recibo nº 00007921-03/04/2014. Eu, RHAISSA SOUSA BUZATTO LEÃO, ESCRIVENTE AUTORIZADA, a digitei e assino. Eu, ESCRIVENTE AUTORIZADA, subscrevi e assino. - . - . - . - . - .

SANTO ANTÔNIO ENERGIA S.A.
(p.p.) IVAN SILVEIRA

SANTO ANTÔNIO ENERGIA S.A.
(p.p.) EDUARDO OGANDO CHAGAS

Livro n°.: 0202-E
Folhas n°: 146V

P

Buzatto Leão
RAISSA SOUSA BUZATTO LEÃO
ESCREVENTE AUTORIZADA

Selo Digital de Fiscalização
ALAAW20409-C5C4C
Confira a validade em
www.tjro.jus.br/consultaselo

P

Selo Digital de Fiscalização
ALAAW20410-B3AD1
Confira a validade em
www.tjro.jus.br/consultaselo

P

ad35-d866-4587-537f
a86e-d728-a170-edb6
CONSULTAR AUTORIZADA



**2º OFÍCIO DE NOTAS E
REGISTRO CIVIL****Cartório
Carvajal****Helena S. O. Carvajal**
Tabeliã e Oficiala

Livro n°.: 0201-E

Folhas n°: 015

Protocolo: 00022435

ATA NOTARIAL

S A I B A M quantos esta ata notarial bastante virem que, aos três dias do mês de abril do ano de dois mil e quatorze (03/04/2014), nesta cidade de Porto Velho, Estado de Rondônia, em Cartório, no dia 25/02/2014, recebi a solicitação de lavratura de ata notarial feita pela empresa **SANTO ANTÔNIO ENERGIA S.A.**, concessionária de serviço público de energia elétrica, com sede e foro na cidade de São Paulo, Estado de São Paulo, na Avenida das Nações Unidas, 4777, 6º andar, sala 1, Edifício Villa Lobos, com Escritório no canteiro de Obras da UHE Santo Antônio, margem esquerda, s/nº, Bloco 1, zona rural, Porto Velho, Rondônia, inscrita no CNPJ sob nº 09.391.823/0001-60, com seu Estatuto Social consolidado transcrito na ata da assembleia geral ordinária e extraordinária realizada em 23 de abril de 2012, devidamente registrada na Junta Comercial do Estado de São Paulo (JUCESP) sob nº 197.736/12-9, em 14 de maio de 2012, constituída em 23/01/2008, NIRE nº 35300352891, conforme certidão emitida em 06/01/2014, documentos arquivados nestas notas sob o nº 09/2014, sendo neste ato representada por seus procuradores **EDUARDO OGANDO CHAGAS**, brasileiro, casado, maior e capaz, administrador de empresas, portador da cédula de identidade nº 2908042 SSP/BA, CPF/MF sob o nº 337.956.735-34, e **IVAN SILVEIRA**, brasileiro, casado, maior e capaz, engenheiro agrônomo, portador da cédula de identidade nº 81475809 SSP/SP, CPF/MF sob o nº 995.667.028-68, ambos com endereço profissional no canteiro de Obras da UHE Santo Antônio, margem esquerda, s/nº, Bloco 1, zona rural, Porto Velho, Rondônia; nomeados através da procuração lavrada nas notas do 15º Tabelião de Notas da Comarca de São Paulo-SP, às págs. 391, do livro 2323, em 19 de abril de 2013, e certidão emitida 03/01/2014 devidamente arquivadas nestas notas, **com a finalidade de coletar informações acerca de residências, domicílios, benfeitorias, exercício de posse, ocupação e/ou atividade econômica por familiares e seus integrantes, entre outros elementos, em diversas propriedades localizadas na área urbana do Distrito de Jaci-Paraná município**

1671-3130-810e-90e3
3ba2-ca09-3348-4523
www.cartorios.com.br
www.cartorios.com.br

de Porto Velho - RO. Então, especialmente designada para a prática do presente ato, em veículo da solicitante e acompanhado por seu preposto **FÁBIO LUÍS NOGUEIRA DE ALMEIDA**, geógrafo, portador da Cédula de Identidade nº 154519273 SSP/SP, CPF/MF sob nº 052.708.698-37, às 11:10 horas do dia 28/02/2014, efetuei diligência até a Rua Generoso Ponce com a Rua Padre Peixoto, no Distrito de Jaci-Paraná, Município de Porto Velho, Rondônia, e constatei o seguinte: **I) ACESSO** - Em virtude das cheias excepcionais ocorridas nos Rios Jacy Paraná e Rio Madeira, restringindo o acesso ao Distrito de Jaci-Paraná devido a alagação da BR 364 e à perspectiva de fechamento desta rodovia, conforme amplamente divulgado pela imprensa local e nacional, a confecção desta ata é constituída de duas etapas, a primeira *in loco*, e a segunda, como complementar, através de ligação telefônica, por número fornecido pelo próprio declarante, por ocasião da visita, quando então ocorrerá o seu encerramento; **II) INFORMAÇÕES PRELIMINARES** - Foi informado pela solicitante que a moradia adiante identificada está fora da cota de remanso de 75m prevista pela Agência Nacional de Água na Resolução nº 167, de 14/05/2012, como limite de segurança para Jaci-Paraná; que, porém, em virtude da cheias excepcionais ocorridas no Rio Jacy Paraná, resultando na alagação de ruas e casas próximas ao Rio Jacy, a empresa solicitante informou aos ocupantes que, por liberalidade, decidiu identificar e cadastrar as residências alagadas, dentre elas, a moradia visitada; **III) INFORMAÇÕES E DECLARAÇÕES DO OCUPANTE** - Que o Senhor **VALDEMAR CELESTINO DE CARVALHO**, brasileiro, casado, comerciante, portador da Cédula de Identidade nº 95.467 SSP/RO, CPF/MF sob nº 085.468.512-04, tendo informado o telefone para contato nº (69) 9968-4194, declarou ser o esposo da proprietária do imóvel localizado na Rua da Pedro Osório, nº 56, Bairro Velha Jaci, que estava sem acesso, por ocasião da enchente, e declarou o seguinte: 1. Que a proprietária do imóvel é a Senhora **Delma Broges de Carvalho**, desde o ano de 2001; **IV) BENFEITORIAS E CULTURAS** - Que no referido imóvel existem as seguintes benfeitorias: 1 casa de alvenaria objeto desta ata notarial, 1 Hotel construído em alvenaria, 02 salões comerciais de alvenaria, e outras 3 casas

