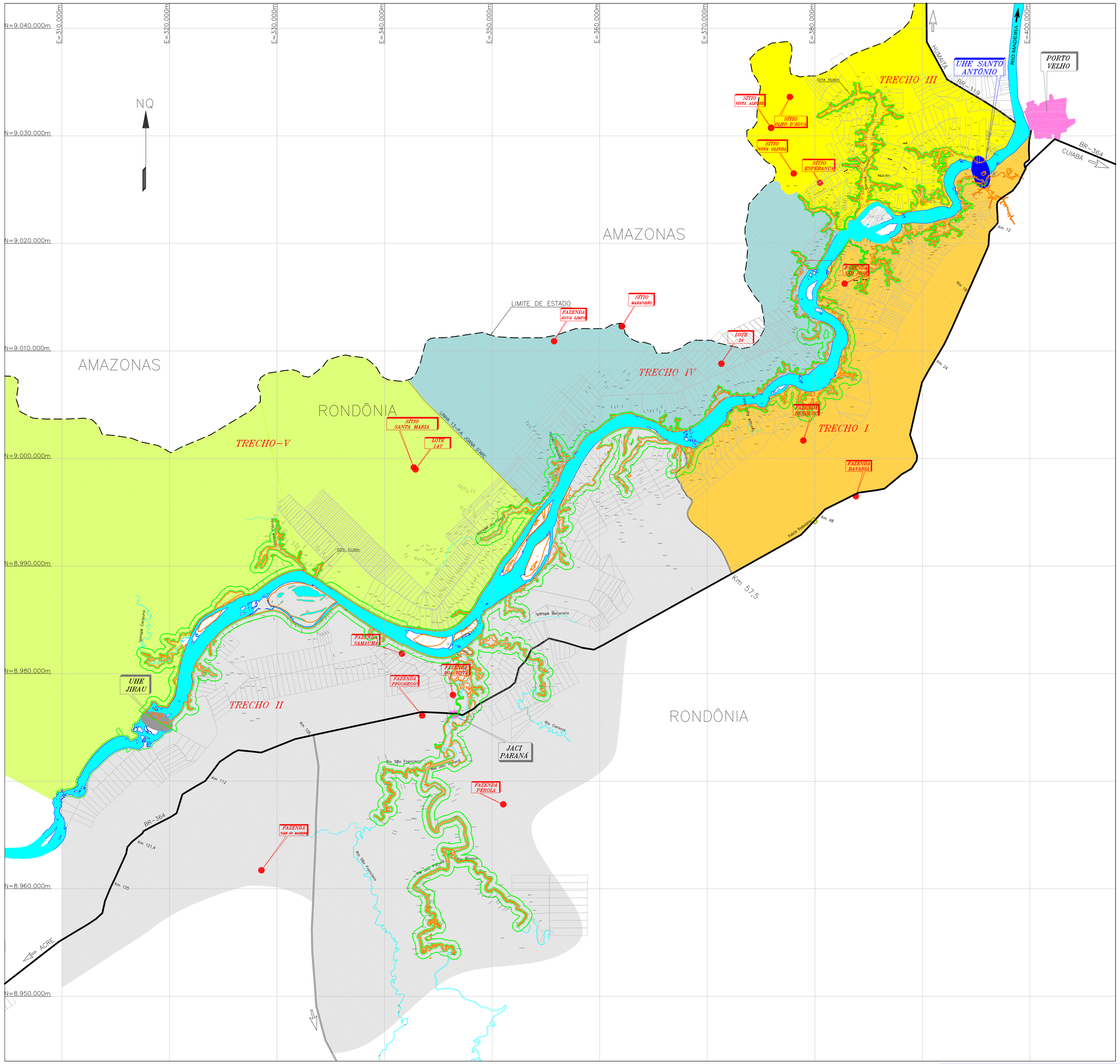

LEGENDA:

- CURVA DE NÍVEL (Cota 70,00m)
- A.P.P.
- RODOVIA (BR)
- LIMITE INTERESTADUAL
- CIDADES E VILAS

- TRECHO I – UHE SANTO ANTÔNIO / Km 57,5 BR-364 (M.D.)
- TRECHO II – Km 57,5 BR-364 / UHE JIRAU (M.D.)
- TRECHO III – UHE SANTO ANTÔNIO / IGARAPÉ TRANSUAL (M.E.)
- TRECHO IV – IGARAPÉ TRANSUAL / LINHA 13-P.A JOANA D'ARC (M.E.)
- TRECHO V – LINHA 13-P.A JOANA D'ARC / UHE JIRAU (M.E.)

ORIG	REGISTRO		J.R.O	E.A.P.V		DPI.E			
REV	APR	PARA	DESCRIÇÃO	FEITO	VISTO	POR	ORG	FEITO	VISTO	APROV
				FURNAS				PROJETISTA		

FURNAS

COMPLEXO HIDRELÉTRICO DO RIO MADEIRA
UHE – SANTO ANTÔNIO

ESCALA 1:200.000

PESQUISA DE PREÇOS DE TERRA RURAL
ELEMENTOS AMOSTRAIS
MUNICÍPIO: PORTO VELHO – RO

JONYSON RIOS 11/01/13
AUTOR/DESENHO
AUTOR/PROJETO
VISTO/RESP/CREA

FURNAS – E.A.P.V

DPI.E

PESQPREÇ.DWG