

Volume

08

MADEIRA ENERGIA S.A - MESA

PBA CONSOLIDADO

AHE – SANTO ANTÔNIO – RIO MADEIRA

SEÇÃO 18A

PROGRAMA DE COMUNICAÇÃO SOCIAL

15 DE JANEIRO DE 2009

Módulo 1

Programa Versão Original, de 13/02/2008

Módulo 2

Programa Revisado, de 13/07/2008

**ATENDIMENTO AO EIA –
PROGRAMAS DE COMUNICAÇÃO SOCIAL E EDUCAÇÃO AMBIENTAL**

A Área de Influência Direta e Indireta do AHE Santo Antônio prevista no EIA considerada a área de Porto Velho a região de Jaci-Paraná, próximo a Cachoeira de Jirau. Nos Programas de Comunicação Social e Educação Ambiental a área entre a cidade de Porto Velho e o distrito de Calama, no extremo norte do estado de Rondônia é considerada como área de jusante. Os programas atuarão de Jaci-Paraná a Calama, aproximadamente 300 km de distância (ver mapa anexo).

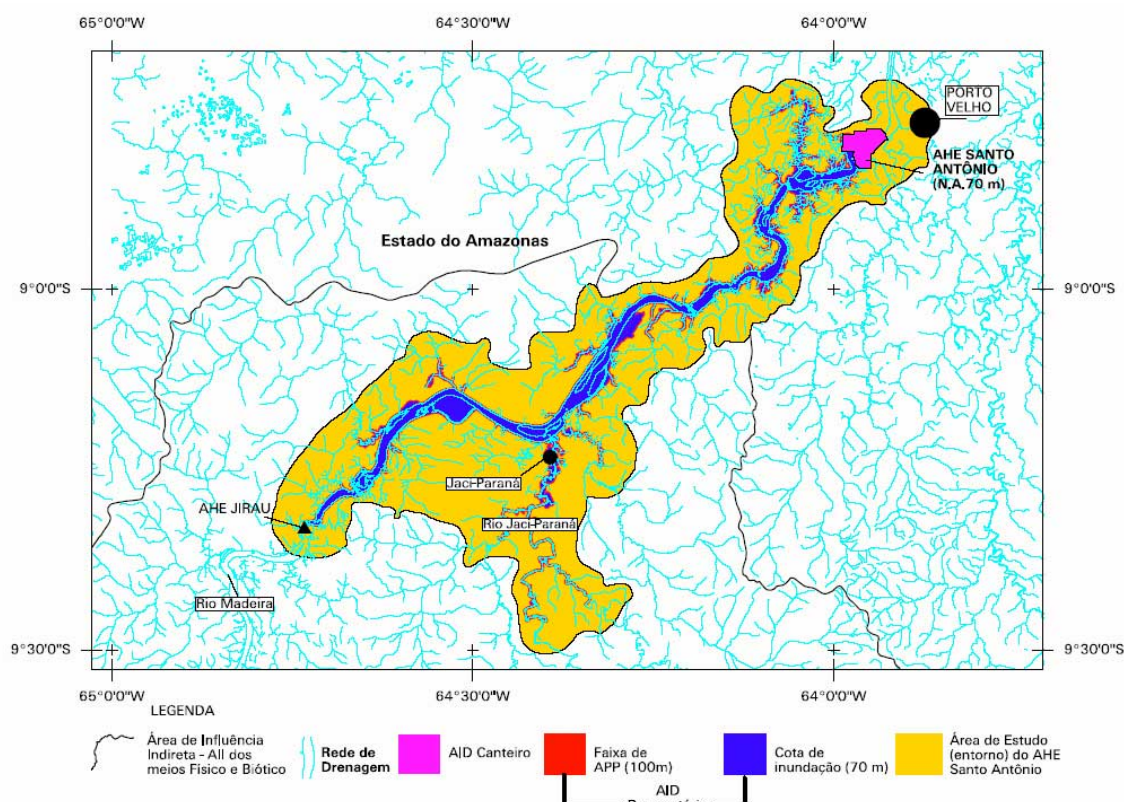

* Instalação de posto de informação em Porto Velho avaliando-se a necessidade de instalação de outro na localidade de Jaci-Paraná: solicitação plenamente atendida para Porto Velho com a implantação do Espaço Geração (PEA pág. 5). Quanto à Jaci-Paraná e demais distritos e comunidades a informação terá fluxo por meio do Plantão Social com a ação dos Agentes de Comunicação (PCS pág. 12). As comunidades contarão ainda com o apoio da Unidade Móvel (PEA pág. 8) que, além do atendimento a Jaci-Paraná e região, atenderá as localidades mais distantes de Porto Velho.

* Elaboração e atualização de cadastro com endereço das pessoas e instituições, lideranças e formadores de opinião a serem contatadas, procurando-as ou enviando correspondência para elas sempre que algum acontecimento venha alterar as informações já recebidas: no início das atividades do PEA, tanto no subprograma de EA para população diretamente afetada como para a população urbana de Porto Velho, haverá uma fase de diagnóstico e atualização de informações, neste momento o cadastro de lideranças e instituições serão atualizadas (PEA págs. 27 e 42). Também constante da Matriz de Interesses (PCS págs. 9, 11 e 17)

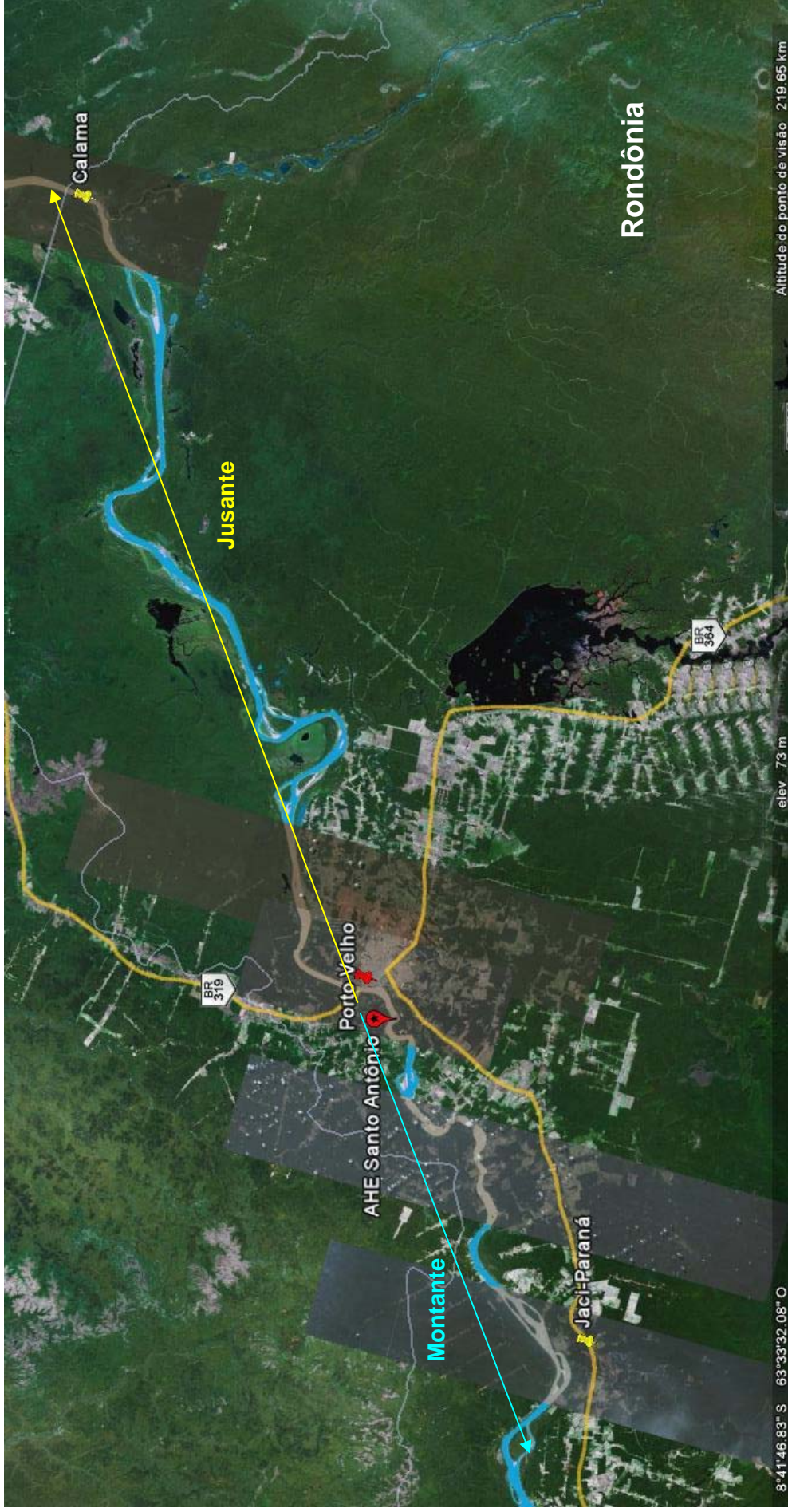

Módulo 3

**Informação Técnica – IT Nº 44 /2008 COHID/CGENE/DILIC/IBAMA,
de 04/06/2008**

Módulo 4

Ofício 392/2008 DILIC/IBAMA, de 05/06/2008

Módulo 5

Carta MESA Nº 243/2008 - atendimento à Condicionante 2.21

Módulo 6

Ofício: 923/2008 DILIC/IBAMA, de 10/11/2008

Módulo 7

**Relatório de atendimento à Condicionante de 60 dias –
prorrogado por 30 dias - Cond. 2.21, da LI N° 540/2008, IBAMA**

Anexo 1 - Plantão Social: E. Velho, S. Domingos, M. Direita, Ilhas









Anexo 4 – Oficina Manual da Moradia e da Área Comunitária

Modelo dos convites personalizados

MESA
Madeira Energia S.A.

Sr. Arnaldo da Silva Lima,

A **MESA** conv da você para a Oficina "Manual da Moradia e da Área Comunitária", nos dias 19 e 21 de novembro. Participe!

Local: SEST / SENAT
Data: 19 e 21/11
Horário: 8h30 às 17h

O transporte será
fornecido pela MESA
Mais informações:
0800 647-6162

Execução: Terra Nova



Registro fotográfico



Kit entregue aos participantes – camiseta, crachá, folhetos com a programação, bloco, caneta e pasta.



Transporte dos participantes



Transporte dos participantes



Inscrição dos participantes



Inscrição dos participantes



Palestras



Palestras



Dinâmicas de grupo



Recreação infantil



Lanche



Anexo 5 - Núcleos de Comunicação



Núcleo Santo Antônio – Estação MESA



Núcleo Santo Antônio – Estação MESA



Núcleo Teotônio



Núcleo Teotônio



Núcleo Teotônio



Núcleo Joana D'Arc



Núcleo Joana D'Arc



Núcleo Joana D'Arc



Núcleo Jaci-Paraná



Núcleo Jaci-Paraná



Núcleo Jaci-Paraná

III. REGISTRO FOTOGRÁFICO



III. REGISTRO FOTOGRÁFICO



II. REGISTRO FOTOGRÁFICO



III. REGISTRO FOTOGRÁFICO



III. REGISTRO FOTORÁFICO



Anexo 11 - Campanha Informativa sobre o Desmonte de Rochas

Registro Fotográfico









Cartilha

Anexo 13 - Registro Fotográfico da Apresentação do PBA



Apresentação do PBA para autoridades municipais, estaduais e federais, no Auditório do Hotel Vila Rica, em Porto Velho.

Anexo 15 – Registro fotográfico da Participação da MESA na Feira da Indústria de Rondônia – FEIRON (28 a 31 de agosto de 2008)



Anexo 18 – Registro fotográfico do lançamento da MESA em Porto Velho e matérias veiculadas na imprensa local e regional sobre o evento.



Expresso

Notícias da MESA no seu computador ou celular

Você está recebendo a primeira edição do Expresso, uma newsletter eletrônica com as principais notícias e novidades da MESA. O informativo manterá você atualizado de forma rápida e direta sobre o que de mais importante acontece na empresa, em especial, sobre a infinidade de detalhes e ações que permeiam a construção da UHE Santo Antônio e as atividades com a comunidade de Porto Velho (RO). Em breve, o Expresso vai ganhar um novo formato, muito mais prático e bonito, seguindo a nova identidade visual que está sendo traçada para a empresa. Aproveite e contribua enviando sugestões para a Assessoria de Relações Institucionais.

Destaque

Obras da construção da UHE Santo Antônio a pleno vapor



Iniciada em setembro pela margem direita do Rio Madeira, a obra para a construção da UHE Santo Antônio já conta com mais de 800 trabalhadores diretos, além de mais de 180 equipamentos. Até o momento foi feito o isolamento do trecho do rio que vai da margem direita à ilha do Presídio, dando origem à ensecadeira da margem direita. Isso permite a escavação do leito para construção da barragem, onde serão instaladas as oito primeiras unidades geradoras e erguidos três vãos do vertedouro complementar (estrutura por onde passa o excesso de água do reservatório).

Na margem esquerda, por sua vez, neste momento começam os trabalhos na região do vertedouro principal, onde deve ocorrer, ainda neste mês, o início da escavação em solo.

Ribeirinhos começam a plantar na Agrovila

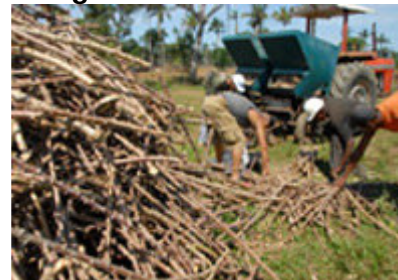

Os moradores das localidades de Engenho Velho, Santo Antônio (ambas na margem esquerda do Rio Madeira) e da Ilha do Presídio começaram, em sistema de mutirão, o plantio da macaxeira (aipim/mandioca) na área rural da agrovila – local que a MESA utilizará para reassentar os ribeirinhos deslocados por necessidade da implantação do canteiro de obras da UHE Santo Antônio. A ação foi coordenada por Jorge Braga, engenheiro agrônomo da MESA, que orientou a comunidade desde a preparação da terra, até o plantio. São 20 ha de terra gradeada e corrigida com calcário que serão entregues para 40 famílias que poderão dar continuidade ao plantio de macaxeira, além de outras culturas.

Comunidade

Programa ACREDITAR promove mais um curso em RO

Começaram, no final de outubro, as aulas do curso Módulo Básico do Programa ACREDITAR, uma ação de capacitação profissional da Odebrecht em parceria com o governo de Rondônia, com a Prefeitura Municipal de Porto Velho e entidades sociais. Participam do curso 68 moradores de Santo Antônio, Engenho Velho, São Domingos e Teotônio. O Programa também oferece o Módulo Técnico, que qualifica os profissionais para diversas funções, como pedreiro, armador, mecânicos, eletricitas, operadores de carregadeira, caminhão basculante, entre outras.



Novos pilotos de voadeiras em Cachoeira de Teotônio

A nova edição do Curso de Pilotos de Voadeira, realizada pela MESA com o apoio da Delegacia Fluvial de Porto Velho/ Marinha Brasileira, habilitou 42 moradores da comunidade de Cachoeira de Teotônio, em Porto Velho (RO), para exercer esse ofício legalmente. A voadeira é uma pequena embarcação utilizada para transporte de pessoas e cargas no Rio Madeira.

O curso aconteceu entre os dias 6 e 16 de outubro, com treinamentos nas áreas de marinharia; primeiros socorros; noções básicas de navegação e de estabilidade, entre outros. O curso, ação conjunta da Diretoria de Sustentabilidade e da Assessoria de Relações Institucionais, já havia habilitado, em julho deste ano, 38 moradores de outras comunidades e prosseguirá com outras edições.



Canal de comunicação com a comunidade

A equipe de Comunicação Social tem a responsabilidade de informar, ouvir e tirar dúvidas da população local sobre a construção da UHE Santo Antônio.

O trabalho é feito por meio de contatos diretos com a comunidade e de peças de comunicação desenvolvidas pela empresa, entre elas o jornal mensal MESA Informa e uma série de cartilhas com informações técnicas, sobre meio ambiente, Saúde etc, sendo que a primeira delas é a de Desmonte de Rochas. A MESA abrirá ainda a "Estação MESA", nome alusivo à histórica Estrada de Ferro Madeira Mamoré, localizada ao lado da Escola Santo Antônio 1, na Vila de Santo Antônio.

A "Estação MESA" servirá como um ponto de referência e relacionamento para que as pessoas possam buscar informações.

A MESA também disponibiliza um telefone gratuito para atender às demandas da população: 0800 647 6162.

Nossa Equipe

MESA participa de fórum com acadêmicos e jornalistas

A MESA marcou presença no I Fórum de Energia, Meio Ambiente e Comunicação Social, realizado de 20 a 23 de outubro na Faculdade Cásper Líbero (primeira faculdade de Jornalismo do Brasil e uma das mais tradicionais na área de Comunicação), em parceria com Universidade Fernando Pessoa, da cidade do Porto, em Portugal. Antônio de Pádua Guimarães, diretor técnico da MESA, integrou o painel Energia hidrelétrica e outras fontes naturais, onde pôde apresentar o projeto da UHE Santo

Segurança empresarial é tema de treinamento

A MESA promoveu no último dia 13, em Porto Velho (RO), seminário sobre Segurança Empresarial. O treinamento, ministrado pelo consultor Mario Nano, sócio da empresa Performance, contou com a presença de 17 profissionais da MESA, da CNO e da Andrade Gutierrez. O evento abordou o tema Contratação de Terceiros para Prestação de Serviços, com o objetivo