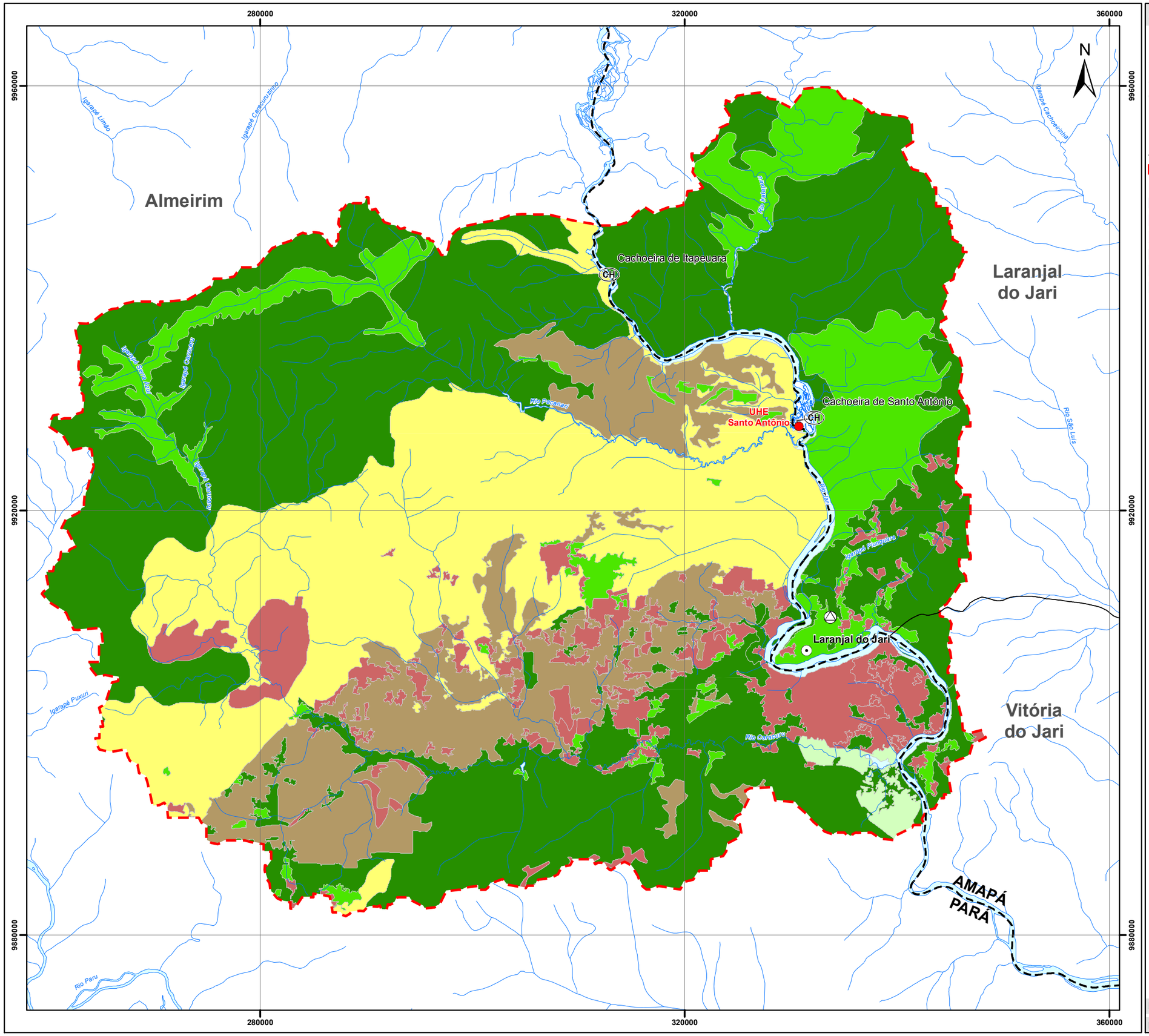


## Convenções Cartográficas

- Sede Municipal
- Cachoeira
- Limite municipal
- Limite estadual
- Curso d'água
- Corpo d'água

## Legenda

- Assentamento Nazaré Mineiro
- UHE Santo Antônio
- Barragem
- Área de Influência Indireta (AII) - Meio Físico

**Classes de Uso do Solo**

- Contato-Tensão Ecológica
- Floresta Ombrófila Aberta
- Floresta Ombrófila Densa
- Formação Pioneira
- Reflorestamento
- Área Antrópica

## Mapa de Situação

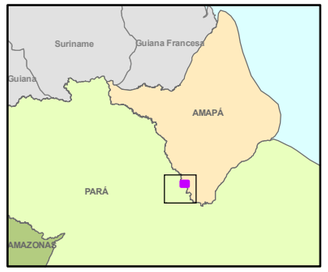


## Escala Gráfica

0 5 10 15 20

Quilômetros

**PROJEÇÃO UNIVERSAL TRANSVERSA DE MERCATOR**

Datum Horizontal: SAD/69
Origem da quilometragem: Equador e Meridiano -51°. de Gr.
acrescidas as constantes 10.000km e 500km, respectivamente.

## Referência

- Malha Digital dos Municípios - IBGE, 2005;
- CIM - IBGE, 2001;
- Shuttle Radar Topography Mission (SRTM) - NASA, 2000;
- Projeto RADAMBRASIL, Dc. 70 e 80.

## Execução

EcologyBrasil

## Cliente

Consórcio Amapá Energia

ECE Participações s.a

JARI

## Projeto

CONSOLIDAÇÃO DO ESTUDO DE IMPACTO AMBIENTAL DA UHE SANTO ANTÔNIO DO JARI

## Título

MAPA DE ASSENTAMENTOS RURAIS

| | |
|---|---|
| Escala: 1:350.000 | Data: Junho/2009 |
| Mapa nº 2324-00-RPT-DE-4001 | Revisão 00 |