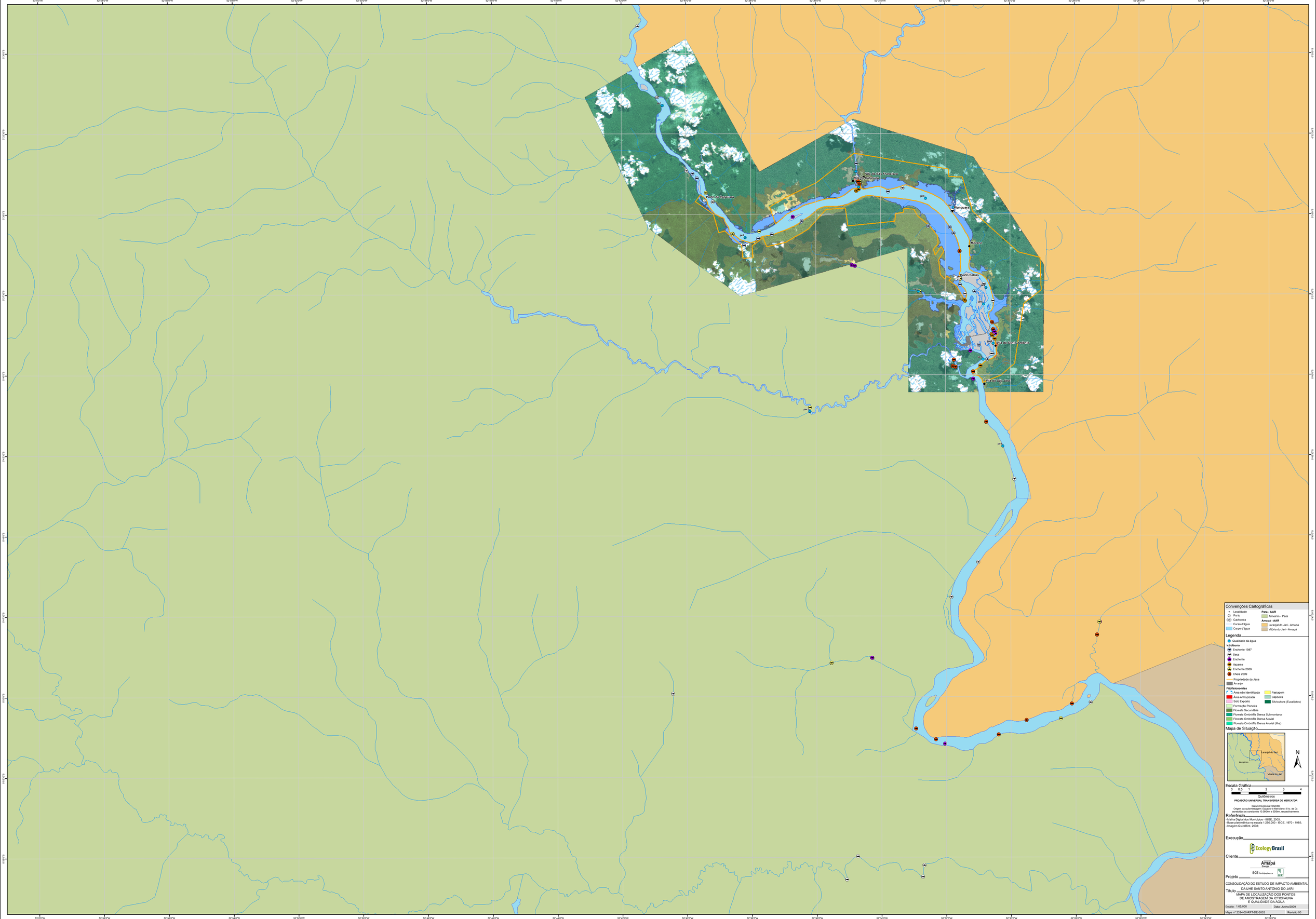
Vila de São Francisco
Vila de Santo Antônio
Vila de São João
Porto Sabão
Morrinho
Porto de Retaguarda
Convenções Cartográficas
Localidade
Porto
Cachoeira
Curso d'água
Corpo d'água
Pará - AAR
Almeirim - Pará
Amapá - AAR
Laranjal do Jari - Amapá
Vitória do Jari - Amapá
Legenda
Qualidade da água
Ictiofauna
Enchente 1987
Seca
Enchente
Vazante
Enchente 2009
Cheia 2009
Propriedade da Jesa
Arranjo
Fitofisionomias
Área não Identificada
Área Antropizada
Solo Exposto
Formação Pioneira
Floresta Secundária
Floresta Ombrófila Densa Submontana
Floresta Ombrófila Densa Aluvial
Floresta Ombrófila Densa Aluvial (Ilha)
Pastagem
Capoeira
Silvicultura (Eucaliptos)
Mapa de Situação
Laranjal do Jari
Almeirim
Vitória do Jari
N
Escala Gráfica
0 0,5 1 2 3 4
Quilômetros
PROJEÇÃO UNIVERSAL TRANSVERSA DE MERCATOR
Datum Horizontal: SAD69
Origem da quilometragem: Equador e Meridiano -51o. de Gr.
acrescidas as constantes 10.000km e 500km, respectivamente.
Referência
- Malha Digital dos Municípios - IBGE, 2005;
- Base planimétrica na escala 1:250.000 - IBGE, 1970 - 1985;
- Imagem QuickBird, 2008.
Execução
EcologyBrasil
Cliente
Amapá Energia
ECE Participações
Projeto
CONSOLIDAÇÃO DO ESTUDO DE IMPACTO AMBIENTAL
DA UHE SANTO ANTÔNIO DO JARI
Título
MAPA DE LOCALIZAÇÃO DOS PONTOS
DE AMOSTRAGEM DA ICTIOFAUNA
E QUALIDADE DA ÁGUA
Escala: 1:65.000
Data: Junho/2009
Mapa nº 2324-00-RPT-DE-3002
Revisão 00