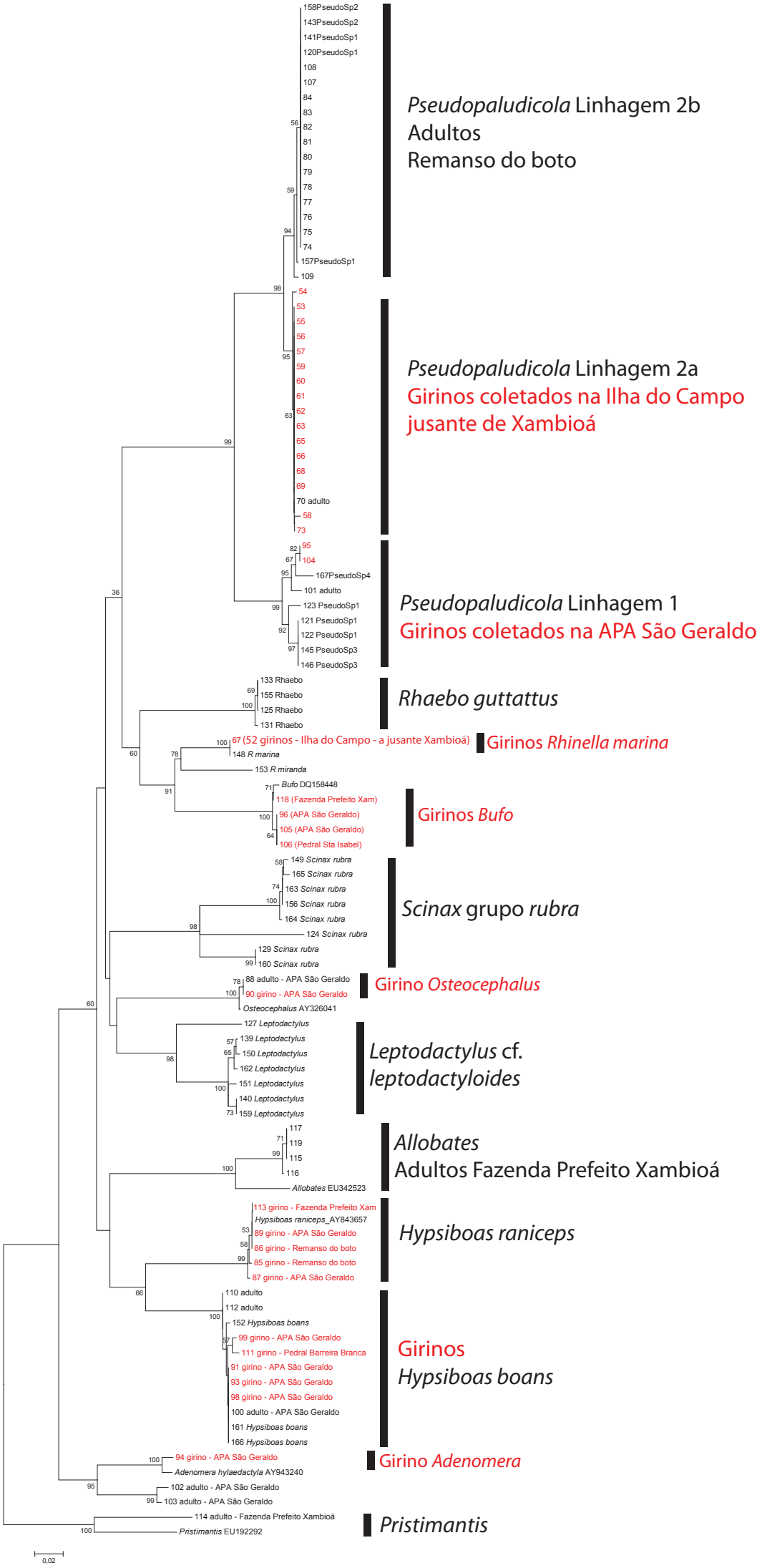
158PseudoSp2
143PseudoSp2
141PseudoSp1
120PseudoSp1
108
107
84
83
82
81
80
79
78
77
76
75
74
157PseudoSp1
109
54
53
55
56
57
59
60
61
62
63
65
66
68
69
70 adulto
58
73
95
104
167PseudoSp4
101 adulto
123 PseudoSp1
121 PseudoSp1
122 PseudoSp1
145 PseudoSp3
146 PseudoSp3
133 Rhaebo
155 Rhaebo
125 Rhaebo
131 Rhaebo
67 (52 girinos - Ilha do Campo - a jusante Xambioá)
148 R marina
153 R miranda
Bufo DQ158448
118 (Fazenda Prefeito Xam)
96 (APA São Geraldo)
105 (APA São Geraldo)
106 (Pedral Sta Isabel)
149 Scinax rubra
165 Scinax rubra
163 Scinax rubra
156 Scinax rubra
164 Scinax rubra
124 Scinax rubra
129 Scinax rubra
160 Scinax rubra
88 adulto - APA São Geraldo
90 girino - APA São Geraldo
Osteocephalus AY326041
127 Leptodactylus
139 Leptodactylus
150 Leptodactylus
162 Leptodactylus
151 Leptodactylus
140 Leptodactylus
159 Leptodactylus
117
119
115
116
Allobates EU342523
113 girino - Fazenda Prefeito Xam
Hypsiboas raniceps_AY843657
89 girino - APA São Geraldo
86 girino - Remanso do boto
85 girino - Remanso do boto
87 girino - APA São Geraldo
110 adulto
112 adulto
152 Hypsiboas boans
99 girino - APA São Geraldo
111 girino - Pedral Barreira Branca
91 girino - APA São Geraldo
93 girino - APA São Geraldo
98 girino - APA São Geraldo
100 adulto - APA São Geraldo
161 Hypsiboas boans
166 Hypsiboas boans
94 girino - APA São Geraldo
Adenomera hylaedactyla AY943240
102 adulto - APA São Geraldo
103 adulto - APA São Geraldo
114 adulto - Fazenda Prefeito Xambioá
Pristimantis EU192292
0,02
Pseudopaludicola Linhagem 2b
Adultos
Remanso do boto
Pseudopaludicola Linhagem 2a
Girinos coletados na Ilha do Campo
jusante de Xambioá
Pseudopaludicola Linhagem 1
Girinos coletados na APA São Geraldo
Rhaebo guttattus
Girinos Rhinella marina
Girinos Bufo
Scinax grupo rubra
Girino Osteocephalus
Leptodactylus cf.
leptodactyloides
Allobates
Adultos Fazenda Prefeito Xambioá
Hypsiboas raniceps
Girinos
Hypsiboas boans
Girino Adenomera
Pristimantis