

720000 740000 760000 780000 800000

9220000

9220000

9220000

9220000

720000 740000 760000 780000 800000

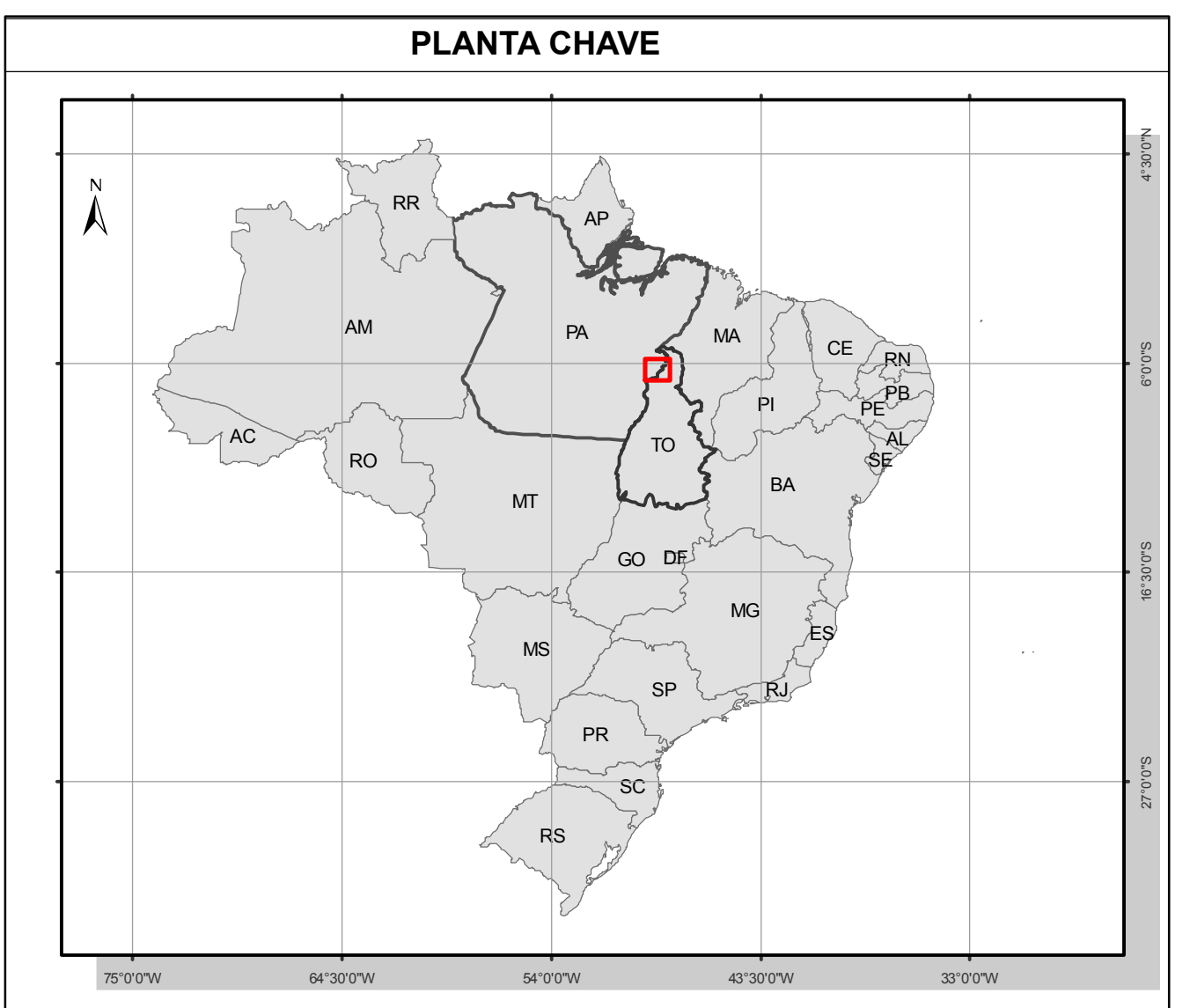
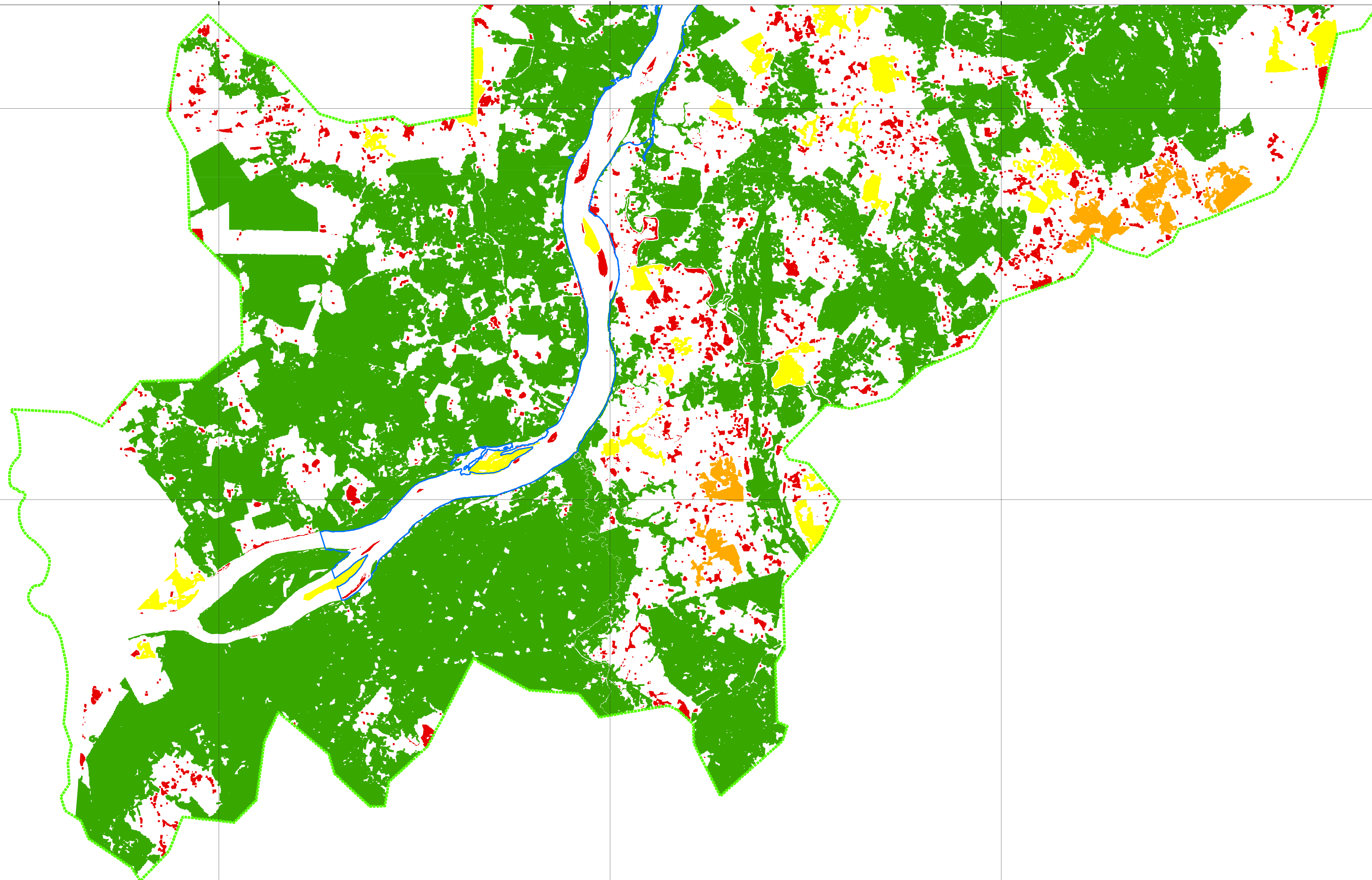

NOTAS

PROJEÇÃO UTM
 VERTICAL DATUM: MBUTUBA-SC
 HORIZONTAL DATUM: SIAO-69
 ZONA 22

CONVENÇÕES CARTOGRÁFICAS

----- EIXO DA BARRAGEM
~~~~~ LIMITE DO RESERVATÓRIO  
- - - - - ÁREA DE INFLUÊNCIA DIRETA  
**Tamanho do Fragmento (ha)**  
■ 0 a 50  
■ 50 a 250  
■ 250 a 500  
■ > 500

**DESENHOS DE REFERÊNCIA**

- IMAGENS DO SATÉLITE LANDSAT 5, BANDAS 3,4,5 RGB DOS ANOS DE 1988, 1998 E 2008  
 - CRÉDITOS, PONTOS E DATA:  
 LANDSAT 5, TM, 1988\_08\_07\_223\_064  
 LANDSAT 5, TM, 1998\_08\_07\_223\_065  
 LANDSAT 5, TM, 1998\_02\_07\_223\_064  
 LANDSAT 5, TM, 1998\_02\_07\_223\_065  
 LANDSAT 5, TM, 2008\_14\_08\_223\_064

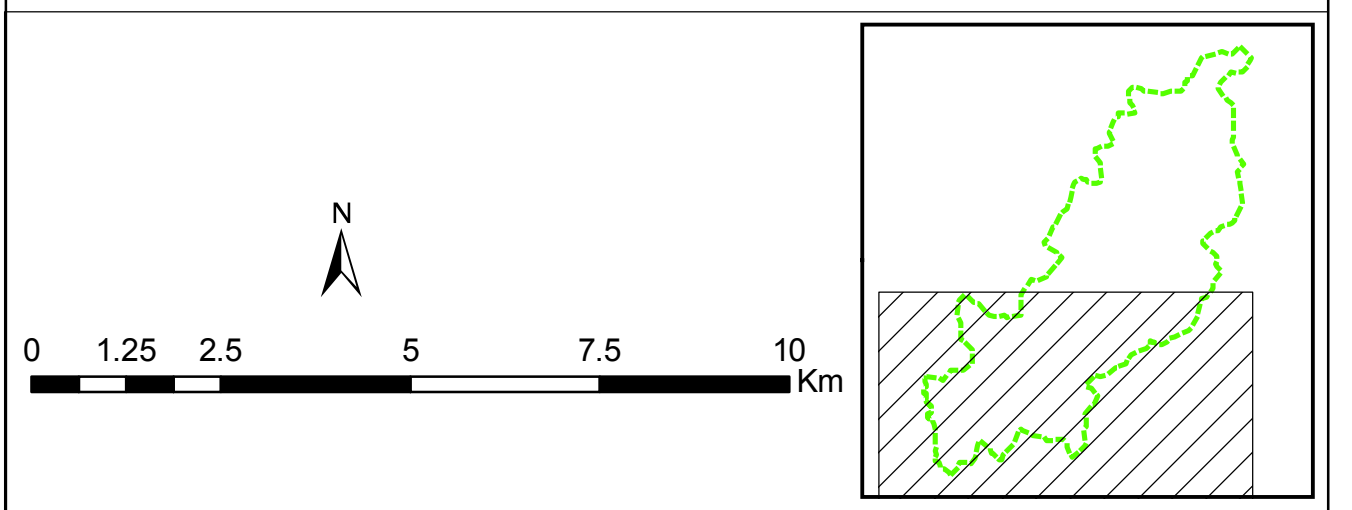

CONSÓRCIO GESAI - GERAÇÃO SANTA ISABEL  
 AHE SANTA ISABEL - ESTUDO IMPACTO AMBIENTAL

|                                                                                                                                    |                                                 |                            |                       |  |
|------------------------------------------------------------------------------------------------------------------------------------|-------------------------------------------------|----------------------------|-----------------------|--|
| Título:<br><b>APÊNDICE 33<br/>                 ANÁLISE DE PAISAGEM<br/>                 MAPA DO TAMANHO DOS FRAGMENTOS EM 1998</b> |                                                 |                            |                       |  |
| Responsável:<br>ENOZ ARISTÓTELES JOSÉ BOLRSCHEID<br>ENOZ AGP. NELSON SILVEIRA                                                      | Conselho:<br>CREARS - 22.818<br>CREARS - 07.895 | Depta Projeto:<br>EXECUÇÃO | N° Contrato:          |  |
| Verificação:<br>ENOZ AGRY ELIANE S. DE LIMA NUNES                                                                                  | Data:<br>JAN2010                                | Escala:<br>1:100.000       | Folha:<br>02 DE 02    |  |
| Aprovação:<br>ENOZ FL. ROZANE NOGUEIRA                                                                                             | Data:<br>JAN2010                                | N°:<br>0                   | Coordenação:<br>11544 |  |
| Desenho:<br>OPERADORA DE SIG ALINE KALIBKI                                                                                         | Data:<br>JAN2010                                |                            |                       |  |