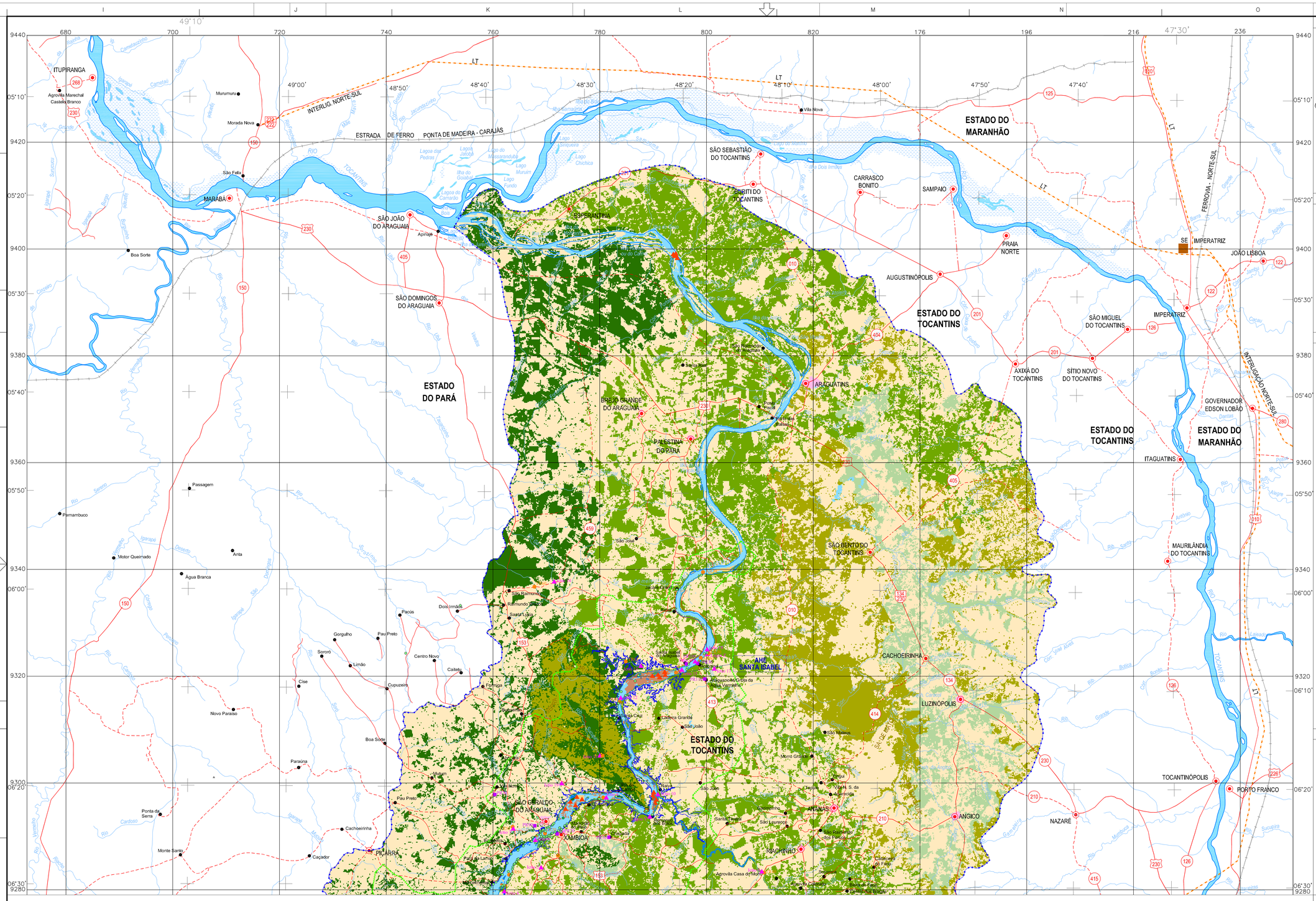

PLANTA CHAVE

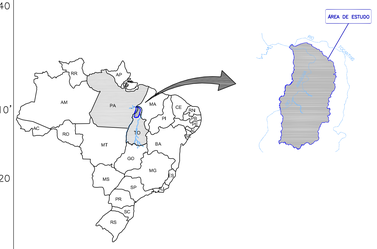

NOTAS

PROJEÇÃO: UTM
VERTICAL DATUM: IMBITUBA - SC
HORIZONTAL DATUM: SAD-69
ZONA 22-23

CONVENÇÕES CARTOGRÁFICAS

- SEDE MUNICIPAL
- POVOADO OU LOCALIDADE
- AEROPORTO
- ESTRADA PAVIMENTADA
- ESTRADA EM PAVIMENTAÇÃO
- ESTRADA NÃO PAVIMENTADA
- ESTRADA FEDERAL E ESTADUAL
- CAMINHO
- ÁREA DE INFLUÊNCIA INDIRETA
- ÁREA DE INFLUÊNCIA DIRETA
- LIMITE DO RESERVATÓRIO
- EIXO DA BARRAGEM
- CURSOS D'ÁGUA
- ESTRADA DE FERRO
- LINHA DE TRANSMISSÃO
- SUBESTAÇÃO

DESENHOS DE REFERÊNCIA

- BASE CARTOGRÁFICA: ENGEVIX/2006

- CLASSIFICAÇÃO SUPERVISIONADA EM IMAGENS SATÉLITE LANDSAT
(JURIS AMBIENTIS CONSULTORES S/S LTDA. ASSESSORIA JURÍDICA E AMBIENTAL)

VEGETAÇÃO E USO ATUAL DO SOLO:

- ÁREAS URBANIZADAS
- AREIA
- CERRADO
- CORPOS D'ÁGUA
- FLORESTA ESTACIONAL
- FLORESTA OMBRÓFILA ABERTA
- FLORESTA OMBRÓFILA DENSA
- PASTAGEM
- ROCHAS

PONTOS DE AMOSTRAGEM:

- ÁGUA E SEDIMENTO
- POÇOS DE ÁGUA SUBTERRÂNEA
- VARIAÇÃO NICTEMERAL
- MACRÓFITAS AQUÁTICAS
- EPILITON
- ICTIOFAUNA
- ICTIOFAUNA (PEDRAIS)
- ÁGUA E SEDIMENTO (ESTUDO ENGEVIX)
- ICTIOFAUNA (ENGEVIX/2005)

0 2,5 5 10 15 20Km
ESCALA: 1:250.000

FL01
FL02

CONSÓRCIO GESAI - GERAÇÃO SANTA ISABEL
AHE SANTA ISABEL - ESTUDO IMPACTO AMBIENTAL

Título:

APÊNDICE 23
MAPA DE PONTOS DE AMOSTRAGEM DE ICTIOFAUNA, QUALIDADE DA ÁGUA E LIMNOLOGIA - AII

Responsável: ENG°. ARISTÓTELES JOSÉ BOURSCHEID ENG°. AGR.° NELSON SILVEIRA	Conselho: CREA/RS – 22.818 CREA/RS – 67.895	Etapa Projeto: EXECUÇÃO	
Projeto: BIÓL. ELMAR BAUMGARTNER BIÓL./LIMNÓLOGO JOSÉ GALIZA TUNDISI	CRBio – 17466-07D CRBio – 33.693/01-D	Nº do Contrato:	
Verificação: ENG°. AGR.° ELIANE S. DE LIMA NUNES	CREA/RS – 63.582	Data: JAN/2010	Escala: 1:250.000
Aprovação: ENG° FL. ROZANE NOGUEIRA	CREA/RS – 98.347	Data: JAN/2010	Folha: 01 de 02 Rev.: 00
Desenho: OPERADORA DE SIG ALINE KALISKI		Data: JAN/2010	Codificação: 11144

CONSÓRCIO GESAI
Geração Santa Isabel

CUSTOM 1189 x 841