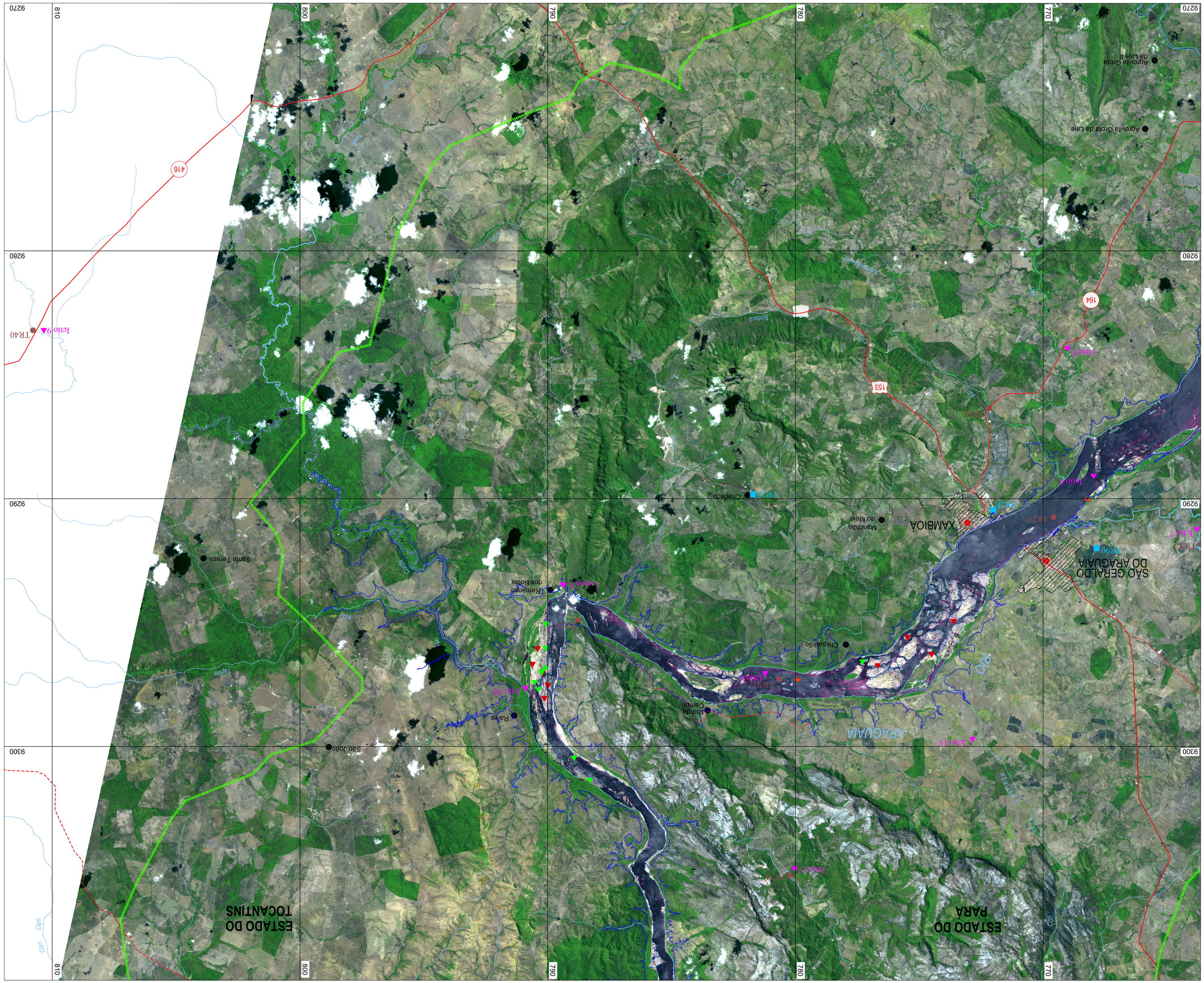
ESTADO DO TOCANTINS
ESTADO DO PARÁ
SÃO GERALDO DO ARAGUAIA
XAMBIOÁ
ARAGUAIA
RIO
Agrovila Gleba da Lajes II
Agrovila Gleba da Lajes
Manchao do Meio
Chapada
Chiquairão
Remanso dos Bois
Santa Terezza
São João
Ralva
Lua de Campo
Bodoco
Xambioá
Tapuia
Cód.
Cód.
Cód.