

NOTAS

PERÍODO DE INUNDAÇÃO ANUAL HABITADA - 50 ANOS DE RETORNO
 ZONA DE PROTEÇÃO DE 50 ANOS DE RETORNO

CONVENÇÕES CARTOGRAFICAS

- ÁREAS URBANIZADAS
- SEDE MUNICIPAL
- POPULAÇÃO/DENSIDADE
- ASPHALTO
- ESTRADA PAVIMENTADA
- ESTRADA NÃO PAVIMENTADA
- ESTRADA FEDERAL, ESTADUAL
- CAMINHO
- LIMITE DO RESERVAÇÃO
- ENFO DE BARRAGEM
- CARGAS E ALUVA
- ESTRADA DE FERRO
- LINHA DE TRANSMISSÃO
- SUBESTÇÃO
- MANCHA DE INUNDAÇÃO ANTES DA IMPLANTAÇÃO DO EMPENHAMENTO PARA UMA VAZÃO MÁXIMA DE PROJETO DE 50 ANOS DE RETORNO

DESENHOS DE REFERÊNCIA

-BASE CARTOGRAFICA: EMERSONIORS
 -MAPA DA REDE FLUVIOCARACTER - CDM NATURAL (4/19/2008)
 -MAPA DIGITAL DO TERRENO - 50M X 50M
 -PROJEÇÃO: PLANA UTM (ETRA - 15 000) UTM (ETRA - 15 000) UTM (ETRA - 15 000) UTM (ETRA - 15 000)
 -SEÇÕES TRANSVERSAL E LONGITUDINAL
 -OSI: AS MANCHAS ESTIMADAS SÃO BASEADAS EM MODELOS DE INUNDAÇÃO COM BASE NAS SEÇÕES TRANSVERSAL E LONGITUDINAL, QUE PODER SER OBSERVADAS NOS PLANILHAS DE SEÇÕES TRANSVERSAL E LONGITUDINAL DO COMPARAMENTO DAS SEÇÕES TRANSVERSAL E LONGITUDINAL.

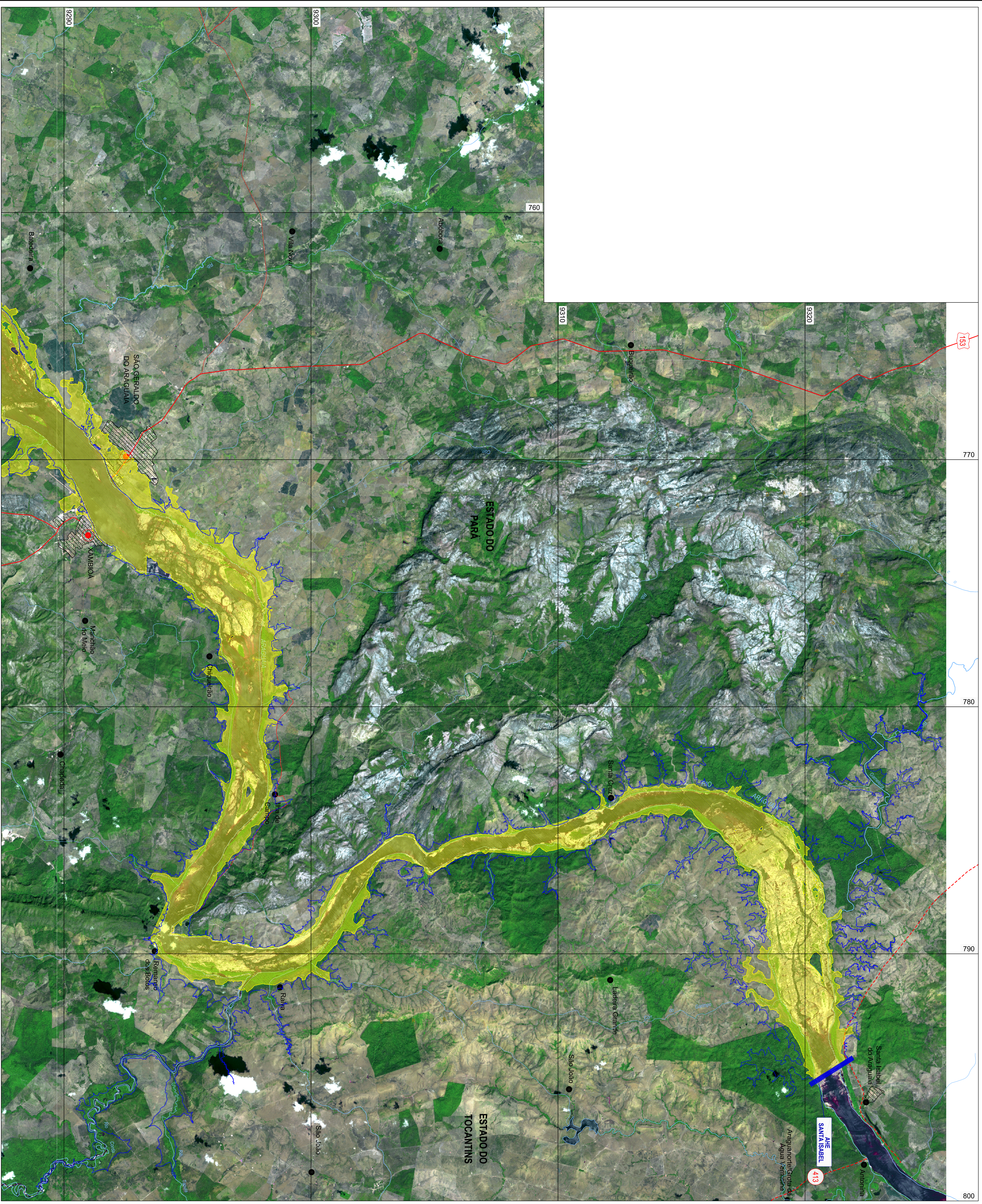
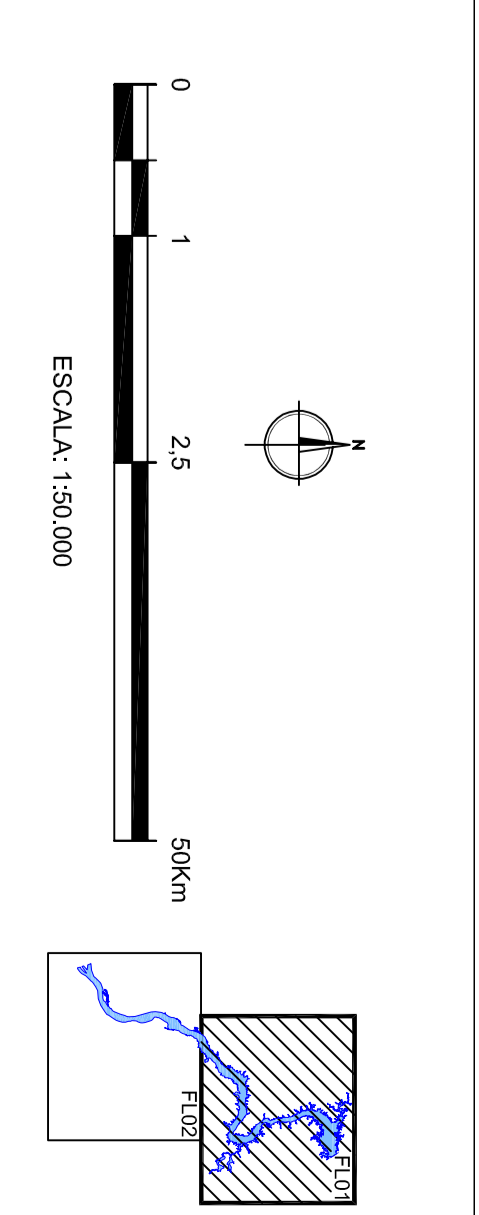

APÊNDICE 04
MAPA DAS MANCHAS DE INUNDAÇÃO PRÉ-ENCHIMENTO (TEMPO DE RETORNO: 50 ANOS)
AHE SANTA ISABEL - ESTUDO IMPACTO AMBIENTAL

| | | | | | |
|--|------------|-----------|-----------|-----------|-----------|
| PROJETO | CONTRATO | DATA | FECHA | FECHA | FECHA |
| MAPA DAS MANCHAS DE INUNDAÇÃO PRÉ-ENCHIMENTO (TEMPO DE RETORNO: 50 ANOS) | 150.000,00 | 24/2/2011 | 24/2/2011 | 24/2/2011 | 24/2/2011 |
| PROJETO | CONTRATO | DATA | FECHA | FECHA | FECHA |
| MAPA DAS MANCHAS DE INUNDAÇÃO PRÉ-ENCHIMENTO (TEMPO DE RETORNO: 50 ANOS) | 150.000,00 | 24/2/2011 | 24/2/2011 | 24/2/2011 | 24/2/2011 |