

PLANTA CHAVE

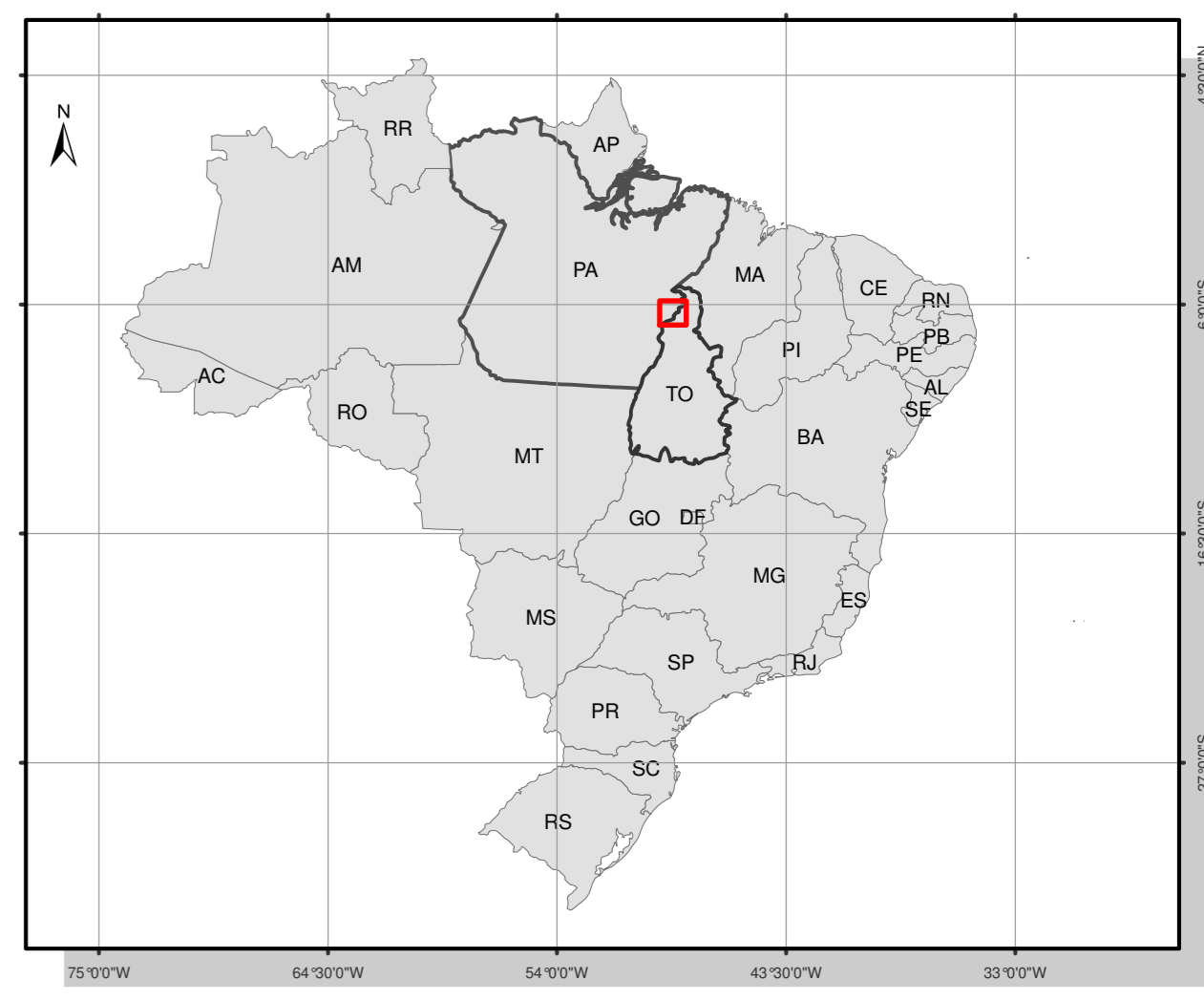

NOTAS

PROJEÇÃO: UTM
 VERTICAL DATUM: IBERUTIBA - SC
 HORIZONTAL DATUM: SAD-69
 ZONA: 22

CONVENÇÕES CARTOGRÁFICAS

- EIXO DA BARRAGEM
- LIMITE DO RESERVATÓRIO
- ÁREA DE INFLUÊNCIA DIRETA
- HIDROGRAFIA
- Tamanho do Fragmento (ha)**
- 0 a 50
- 50 a 250
- 250 a 500
- >500
- Uso do Solo**
- Cerrado
- Floresta Estacional
- Floresta Ombrófila Aberta
- Floresta Ombrófila Aberta Aluvial
- Floresta Ombrófila Densa
- Floresta Ombrófila Densa

DESENHOS DE REFERÊNCIA

IMAGENS DO SATÉLITE LANDSAT 5, BANDAS 3, 4, 5 RGB DOS ANOS DE 1988, 1989 E 2008

ORIGEM, PONTOS E DATA:
 LANDSAT_5_TM_1988_08_07_223_064
 LANDSAT_5_TM_1988_08_07_223_065
 LANDSAT_5_TM_1988_02_07_223_064
 LANDSAT_5_TM_1988_02_07_223_065
 LANDSAT_5_TM_2008_11_06_223_064

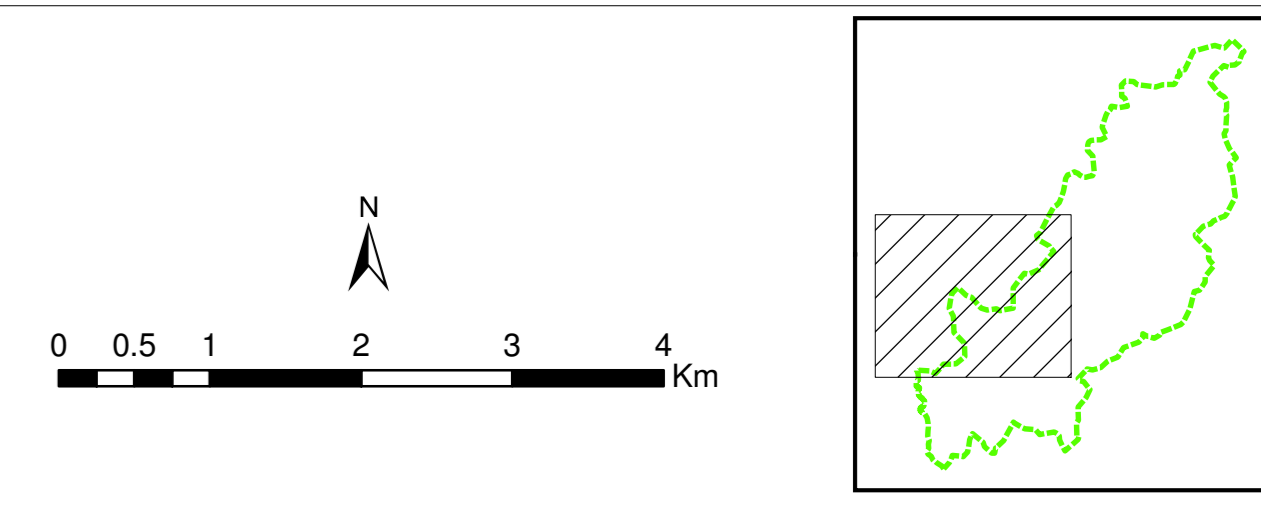

CONSÓRCIO GESAI - GERAÇÃO SANTA ISABEL
AHE SANTA ISABEL - ESTUDO IMPACTO AMBIENTAL

| Título: APÊNDICE 14 | | | |
|--|---|----------------------------|----------|
| ANÁLISE DE PAISAGEM | | | |
| MAPA DO TAMANHO DOS FRAGMENTOS EM 1988 | | | |
| Responsável: ENGR ANISTOTELIS JOSÉ BOURSCHIED ENGR AGR NELSON SILVEIRA | Coordenador: CREARS - 9.499 CREARS - 67.895 | Etapa Projeto: EXECUÇÃO | |
| Projeto: GEÓR ALEXANDRE DIMAS PICCHIN | CREAPR - 90.557 | Nº Contrato: | |
| Verificação: ENGR AGR ELAINE S. DE LIMA NUNES | CREARS - 63.582 | Data: | JUL/2011 |
| Aprovação: ENGR FL. ROZANE NOGUEIRA | CREARS - 98.347 | Data: | JUL/2011 |
| Desenho: BIOL. JESSICA MONGULHOTTE M. MARQUES | CRB/USO - 58.336 | Data: | JUL/2011 |
| | | Escala: | 1:50.000 |
| | | Folha: | 03 DE 04 |
| | | Ordem: | 0 |
| | | Codificação: | 11144 |