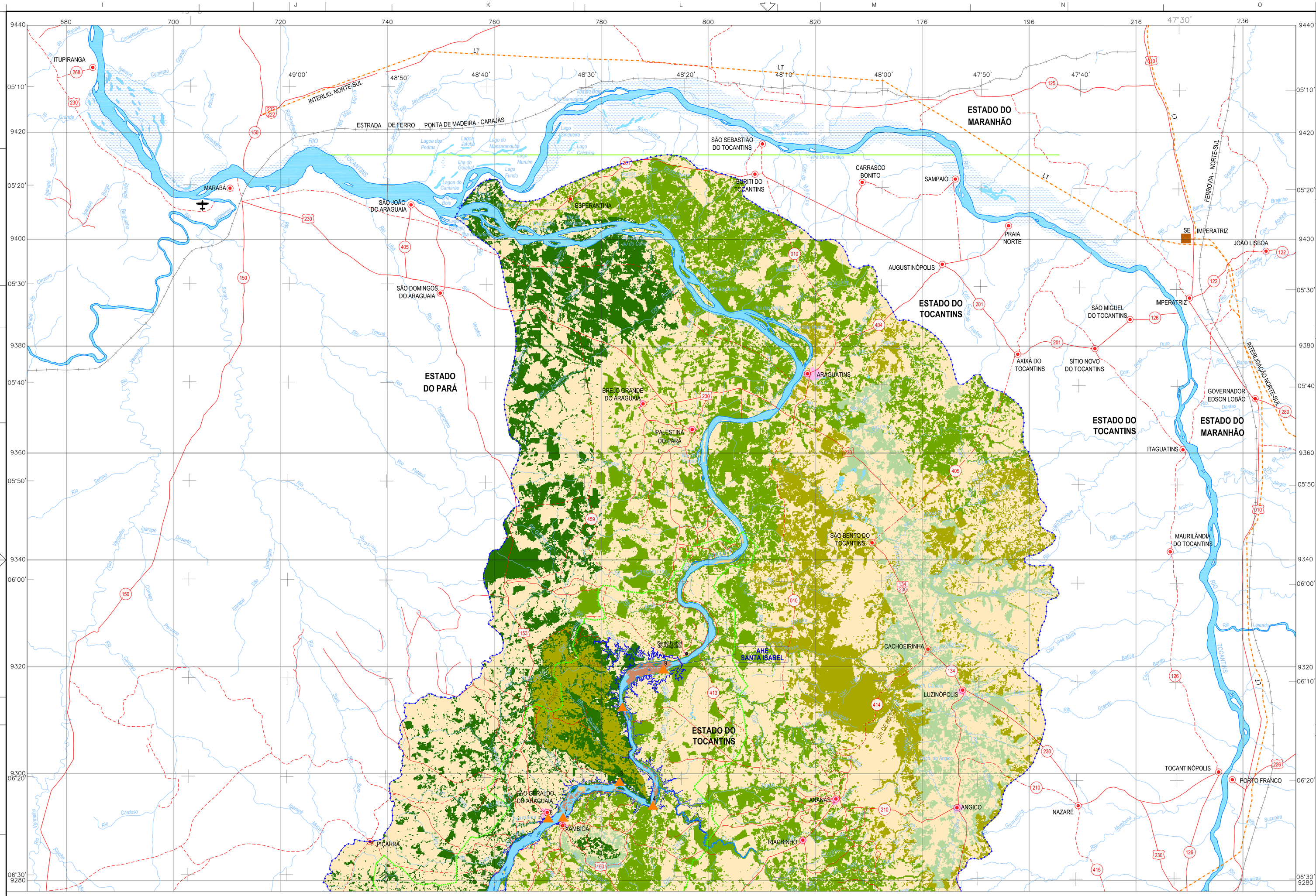

PLANTA CHAVE

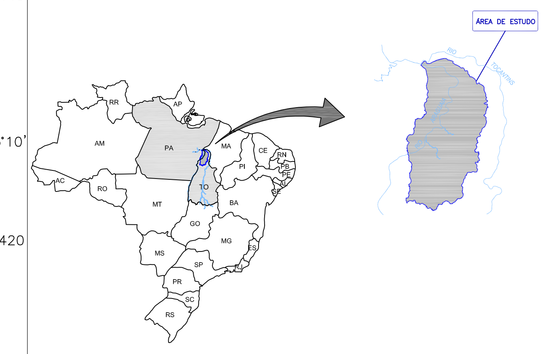

NOTAS

PROJEÇÃO: UTM
VERTICAL DATUM: IMBITUBA - SC
HORIZONTAL DATUM: SAD-69
ZONA 22-23

CONVENÇÕES CARTOGRÁFICAS

- SEDE MUNICIPAL
- AEROPORTO
- ESTRADA PAVIMENTADA
- ESTRADA EM PAVIMENTAÇÃO
- ESTRADA NÃO PAVIMENTADA
- ESTRADA FEDERAL E ESTADUAL
- CAMINHO
- ÁREA DE INFLUÊNCIA INDIRETA
- ÁREA DE INFLUÊNCIA DIRETA
- LIMITE DO RESERVATÓRIO
- EIXO DA BARRAGEM
- CURSOS D' ÁGUA
- ESTRADA DE FERRO
- LINHA DE TRANSMISSÃO
- SUBESTAÇÃO

DESENHOS DE REFERÊNCIA

- BASE CARTOGRÁFICA: ENGEVIX/2006
- CLASSIFICAÇÃO SUPERVISIONADA EM IMAGENS SATÉLITE LANDSAT (JURIS AMBIENTIS CONSULTORES S/S LTDA. ASSESSORIA JURÍDICA E AMBIENTAL)

VEGETAÇÃO E USO ATUAL DO SOLO:

- ÁREAS URBANIZADAS
- AREIA
- CERRADO
- CORPOS D'ÁGUA
- FLORESTA ESTACIONAL
- FLORESTA OMBRÓFILA ABERTA
- FLORESTA OMBRÓFILA DENSA
- PASTAGEM
- ROCHAS

PRINCIPAIS USOS DA ÁGUA:

PONTO	DESCRIÇÃO	PRINCIPAIS USOS	COORDENADAS
1	Assentamento Vitória Régia	Necessidades domésticas e de consumo	22M 0754518,9260312
2	Propriedade Isolada	Lazer	22M 0756732,9263940
3	Povoado da Ilha de Campos	Água para consumo	22M 0783448,9298300
4	Projeto de Assentamento Limeira	Atividades não consultivas domésticas e para higiene pessoal	22M 0789657,9293866
5	Povoado de Santa Cruz	Atividades domésticas e para higiene pessoal	22M 0783983,9312214
6	Propriedade Isolada	Lazer	22M 0757853,9265157
7	Município de Xambioá	Captação de água para abastecimento público	22M 0772921,9291752
8	Município São Geraldo do Araguaia	Lavadeiras	22M 0770170,9291293
9	Pedrais de Santa Isabel	Garimpo	22M 0791737,9319351

ESCALA: 1:250.000

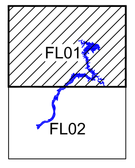

CONSÓRCIO GESAI - GERAÇÃO SANTA ISABEL
AHE SANTA ISABEL - ESTUDO IMPACTO AMBIENTAL

Título:

APÊNDICE 06
MAPEAMENTO DOS PRINCIPAIS USOS DA ÁGUA

Responsável: ENG°. ARISTÓTELES JOSÉ BOURSCHEID; ENG°. AGR.° NELSON SILVEIRA	Conselho: CREA/RS – 9.409; CREA/RS – 67.895	Etapa Projeto: EXECUÇÃO	
Projeto: ENG°. SIDNEI GUSMÃO AGRA	CREA/RS – 103.149	Nº do Contrato:	
Verificação: ENG° AGR.° ELIANE S. DE LIMA NUNES	CREA/RS – 63.582	Data: JUL/2011	
Aprovação: ENG° FL. ROZANE NOGUEIRA	CREA/RS – 98.347	Data: JUL/2011	
Desenho: BIOL. JESSICA MONGUILHOTT E. MARQUES	CRBio/030 – 58.336	Data: JUL/2011	

consórcio GESAI Geração Santa Isabel

Escala: 1:250.000
Folha: 01 de 02
Rev.: 00
Codificação: 11144

CUSTOM 1189 x 841