Número Identificador no Mapa	Processo	Área (ha)	Fase	Titular	Substância	Área na ADA (ha)	% na ADA	Área no Reservatório (ha)	% no Reservatório
1	850906/2006	9934,39	Disponibilidade	Luis Carlos Barro	Minério De Ouro	0	0%	0	0%
2	850305/2002	10000	Disponibilidade	Araguaia Níquel Mineração Ltda.	Minério De Ouro	0	0%	0	0%
3	850322/2007	9718	Disponibilidade	Ana Paula Fernandes	Minério De Ouro	0	0%	0	0%
4	850294/2002	8176,87	Disponibilidade	Gold Fields Do Brasil Mineração Ltda	Minério De Ouro	5332	65,3%	2958	36,2%
5	850184/2007	9806	Disponibilidade	Paulo José Santana	Minério De Ouro	0	0%	0	0%
6	850137/2009	4014,65	Disponibilidade	Vale S A	Fosfato	0	0%	0	0%
7	850226/2007	472,55	Disponibilidade	Jubal Cabral Filho	Cassiterita	0	0%	0	0%
8	850932/2006	8025,65	Disponibilidade	Joselito Bernardo Ramos	Minério De Ouro	0	0%	0	0%
9	850319/2007	9892,5	Disponibilidade	Alexandre Santos Frederico	Minério De Ouro	6507	65,8%	1221	12,4%
10	850267/2005	600	Disponibilidade	Cbe Companhia Brasileira De Equipamento	Argila	0	0%	0	0%
11	851256/2008	9365,57	Disponibilidade	Lux Empreendimentos Em Negócios Minerarios	Minério De Ouro	127	1,4%	0	0%
12	850185/2007	8597	Disponibilidade	Paulo José Santana	Minério De Ouro	0	0%	0	0%
13	850431/1990	1000	Requerimento De Pesquisa	Cantagalo Mineração Industria E Comércio Ltda	Prata	0	0%	0	0%
14	850433/1990	1000	Requerimento De Pesquisa	Cantagalo Mineração Industria E Comércio Ltda	Prata	653	65,4%	73	7,3%
15	850434/1990	1000	Requerimento De Pesquisa	Cantagalo Mineração Industria E Comércio Ltda	Prata	579	57,9%	65	6,6%
16	850432/1990	1000	Requerimento De Pesquisa	Cantagalo Mineração Industria E Comércio Ltda	Prata	131	13,1%	6	0,6%
17	850697/2010	6660,51	Requerimento De Pesquisa	Los Andes Mineração Ltda	Minério De Ouro	0	0%	0	0%
18	850264/2010	1809,74	Requerimento De Pesquisa	Daniel Pereira Da Silva	Minério De Ouro	1808	100,0%	1770	97,9%
19	850929/2011	6508,01	Requerimento De Pesquisa	Daniel Pereira Da Silva	Minério De Ouro	2203	33,9%	362	5,6%
20	850930/2011	9602,77	Requerimento De Pesquisa	Daniel Pereira Da Silva	Minério De Ouro	109	1,1%	7	0,1%
21	850039/2012	8999,42	Requerimento De Pesquisa	D´Gold Pesquisa E Extração Mineral Ltda	Minério De Ouro	4402	49,0%	1084	12,0%
22	851679/2011	3,01	Requerimento De Pesquisa	Edilson Viana Rocha	Minério De Ouro	3	100,0%	3	100,0%
23	850294/2012	2824,08	Requerimento De Pesquisa	Cosme De Souza Carneiro	Minério De Ouro	2492	88,3%	698	24,7%
24	850657/2012	9365,57	Requerimento De Pesquisa	Amazon Global Consult Ltda	Areia	127	1,4%	0	0%
25	850076/2012	1998,44	Requerimento De Pesquisa	D´Gold Pesquisa E Extração Mineral Ltda	Minério De Ouro	143	7,2%	4	0,2%
26	850744/2012	9998,73	Requerimento De Pesquisa	Rio Verde Mineração E Pesquisa Da Amazonia S A	Minério De Ouro	7	0,1%	0	0%
27	850530/2012	2808,47	Requerimento De Pesquisa	Tropical Importação E Exportação Ltda	Minério De Ouro	2806	100,0%	2787	99,3%
28	850458/2012	9053,83	Requerimento De Pesquisa	D´Gold Pesquisa E Extração Mineral Ltda	Minério De Ouro	0	0%	0	0%
29	850619/2012	9878,53	Requerimento De Pesquisa	Karim Antonio Essuane Jarrus	Minério De Ouro	7214	73,1%	1999	20,3%
30	851185/2012	4951,81	Requerimento De Pesquisa	Fullpar Participações Ltda	Bauxita	0	0%	0	0%
31	851174/2012	5234,49	Requerimento De Pesquisa	Fullpar Participações Ltda	Bauxita	0	0,004%	0	0%
32	850226/2012	44,35	Requerimento De Pesquisa	Genezio Alves De Souza	Granito	44	100,0%	0	0%
33	851076/2012	9779,53	Requerimento De Pesquisa	Luis Carlos Barro	Minério De Ouro	28	0,3%	0	0%
34	850741/2012	9998,69	Requerimento De Pesquisa	Rio Verde Mineração E Pesquisa Da Amazonia S A	Diamante	443	4,4%	153	1,5%
35	850745/2012	9322,67	Requerimento De Pesquisa	Rio Verde Mineração E Pesquisa Da Amazonia S A	Minério De Ouro	2	0,02%	0	0%
36	850529/2012	4633,47	Requerimento De Pesquisa	Tropical Importação E Exportação Ltda	Minério De Ouro	4616	99,7%	3005	64,9%
37	850739/2012	9997,95	Requerimento De Pesquisa	Rio Verde Mineração E Pesquisa Da Amazonia S A	Diamante	378	3,8%	81	0,8%
38	850746/2012	9997,35	Requerimento De Pesquisa	Rio Verde Mineração E Pesquisa Da Amazonia S A	Minério De Ouro	1814	18,2%	328	3,3%
39	850747/2012	9385,18	Requerimento De Pesquisa	Rio Verde Mineração E Pesquisa Da Amazonia S A	Cassiterita	785	8,4%	41	0,4%
40	850528/2012	3132,32	Requerimento De Pesquisa	Tropical Importação E Exportação Ltda	Minério De Ouro	1382	44,2%	0	0%
41	850748/2012	8175,53	Requerimento De Pesquisa	Rio Verde Mineração E Pesquisa Da Amazonia S A	Cassiterita	3800	46,5%	577	7,1%
42	850266/2005	600	Requerimento De Pesquisa	Cbe Companhia Brasileira De Equipamento	Argila	19	3,2%	0	0%
43	851263/2008	4010,24	Requerimento De Pesquisa	Lux Empreendimentos Em Negócios Minerarios	Minério De Ouro	42	1,1%	0	0%
44	850176/2006	9000	Autorização De Pesquisa	Alain Daniel Lestra	Ouro	4402	49,0%	1084	12,0%
45	850247/2006	9654,46	Autorização De Pesquisa	Luis Carlos Barro	Ouro	0	0%	0	0%
46	851136/2007	1836,8	Autorização De Pesquisa	Jakeline Feitosa Vieira	Minério De Alumínio	804	43,8%	0	0%
47	850401/2007	7807,34	Autorização De Pesquisa	Aurora Gold Mineração Ltda	Minério De Ouro	2333	29,9%	1052	13,5%
48	850649/2007	4871,98	Autorização De Pesquisa	Guilherme Andri	Minério De Ouro	2935	60,3%	820	16,8%
49	850399/2007	2523,64	Autorização De Pesquisa	Aurora Gold Mineração Ltda	Minério De Ouro	637	25,3%	342	13,6%
50	850459/2007	8252,63	Autorização De Pesquisa	Bernardo Mello Do Nascimento	Minério De Ouro	0	0%	0	0%
51	850748/2006	98,15	Autorização De Pesquisa	Maria De Fátima Vera Fonseca	Minério De Ouro	85	87,1%	25	25,3%
52	850832/2008	4915,83	Autorização De Pesquisa	Adelmar Vasques Junior	Minério De Ouro	0	0%	0	0%
53	850228/2009	9798,91	Autorização De Pesquisa	Vanessa Correa Do Carmo	Minério De Ouro	4283	43,7%	612	6,3%
54	850083/2009	8335,92	Autorização De Pesquisa	Vanessa Correa Do Carmo	Minério De Ouro	3694	44,3%	680	8,2%
55	850504/2009	2050,91	Autorização De Pesquisa	Antonio Hilton Mesquita Santos	Minério De Ouro	0	0%	0	0%
56	850780/2009	446,7	Autorização De Pesquisa	Maria De Fátima Vera Fonseca	Minério De Ouro	187	41,8%	15	3,3%
57	850036/2011	110,68	Autorização De Pesquisa	Mário Carlos Sauer Araújo	Argila	0	0%	0	0%
58	850240/2011	249,13	Autorização De Pesquisa	Cra Mineração Industria E Comercio Ltda	Calcário	8	3,0%	0	0%
59	850969/2011	195,99	Autorização De Pesquisa	Atalanta Mineração & Transporte Ltda- Me	Minério De Cobre	7	3,7%	0	0%
60	850773/2010	9806,01	Autorização De Pesquisa	Mineração Pedra Linda Ltda	Minério De Ouro	0	0%	0	0%
61	850468/2008	9979,92	Autorização De Pesquisa	A.F.Pinheiro E Triani Ltda.	Diamante	132	1,3%	0	0%
62	850774/2010	8597,02	Autorização De Pesquisa	Mineração Pedra Linda Ltda	Minério De Ouro	0	0%	0	0%
63	850658/2008	9983,93	Autorização De Pesquisa	Ibaneiz Gomes Da Luz	Minério De Ferro	118	1,2%	0	0%
64	851148/1991	50	Requerimento De Lavra Garimpeira	José Pereira Da Silva	Ouro	50	100,0%	4	7,7%
65	851131/1991	50	Requerimento De Lavra Garimpeira	José Pereira Da Silva	Ouro	50	99,9%	5	10,7%
66	851141/1991	50	Requerimento De Lavra Garimpeira	José Pereira Da Silva	Ouro	46	92,3%	15	29,7%
67	851153/1991	50	Requerimento De Lavra Garimpeira	José Pereira Da Silva	Ouro	38	76,0%	1	1,3%
68	851170/1991	50	Requerimento De Lavra Garimpeira	Daniel Pereira Da Silva	Ouro	50	99,1%	9	18,9%
69	851133/1991	50	Requerimento De Lavra Garimpeira	José Pereira Da Silva	Ouro	50	100,0%	20	39,1%
70	851143/1991	50	Requerimento De Lavra Garimpeira	José Pereira Da Silva	Ouro	6	11,7%	0	0%
71	851177/1991	50	Requerimento De Lavra Garimpeira	Daniel Pereira Da Silva	Ouro	0	0%	0	0%
72	851154/1991	50	Requerimento De Lavra Garimpeira	José Pereira Da Silva	Ouro	29	57,3%	1	1,2%
73	851155/1991	50	Requerimento De Lavra Garimpeira	José Pereira Da Silva	Ouro	6	12,8%	0	0%
74	851147/1991	50	Requerimento De Lavra Garimpeira	José Pereira Da Silva	Ouro	50	100,0%	3	6,0%
75	851164/1991	50	Requerimento De Lavra Garimpeira	José Pereira Da Silva	Ouro	0	0%	0	0%
76	851150/1991	50	Requerimento De Lavra Garimpeira	José Pereira Da Silva	Ouro	47	93,6%	0	0,2%
77	851152/1991	50	Requerimento De Lavra Garimpeira	José Pereira Da Silva	Ouro	42	84,6%	3	5,2%
78	851157/1991	50	Requerimento De Lavra Garimpeira	José Pereira Da Silva	Ouro	12	23,6%	0	0%
79	851159/1991	50	Requerimento De Lavra Garimpeira	José Pereira Da Silva	Ouro	0	0,5%	0	0%
80	851149/1991	50	Requerimento De Lavra Garimpeira	José Pereira Da Silva	Ouro	47	95,0%	5	9,2%
81	851145/1991	50	Requerimento De Lavra Garimpeira	José Pereira Da Silva	Ouro	47	94,0%	12	24,3%
82	851162/1991	50	Requerimento De Lavra Garimpeira	José Pereira Da Silva	Ouro	41	82,3%	8	16,5%
83	851146/1991	50	Requerimento De Lavra Garimpeira	José Pereira Da Silva	Ouro	0	0%	0	0%
84	851161/1991	50	Requerimento De Lavra Garimpeira	José Pereira Da Silva	Ouro	42	84,2%	10	20,0%
85	851163/1991	50	Requerimento De Lavra Garimpeira	José Pereira Da Silva	Ouro	0	0%	0	0%
86	851135/1991	50	Requerimento De Lavra Garimpeira	José Pereira Da Silva	Ouro	33	65,9%	0	0%
87	851137/1991	50	Requerimento De Lavra Garimpeira	José Pereira Da Silva	Ouro	2	3,3%	0	0%
88	650203/1999	50	Requerimento De Lavra Garimpeira	Xeila Maria Almeida Bezerra	Ouro	0	0%	0	0%
89	650205/1999	50	Requerimento De Lavra Garimpeira	Antonia Batista Da Silva	Ouro	46	91,2%	1	2,8%
90	650206/1999	50	Requerimento De Lavra Garimpeira	Antonia Batista Da Silva	Ouro	1	1,3%	0	0%
91	650207/1999	50	Requerimento De Lavra Garimpeira	Antonia Batista Da Silva	Ouro	8	15,9%	0	0%
92	650208/1999	50	Requerimento De Lavra Garimpeira	Antonia Batista Da Silva	Ouro	50	100,0%	7	14,9%
93	851151/1991	50	Requerimento De Lavra Garimpeira	José Pereira Da Silva	Ouro	26	52,9%	1	1,0%
94	851158/1991	50	Requerimento De Lavra Garimpeira	José Pereira Da Silva	Ouro	11	21,1%	0	0%
95	851165/1991	50	Requerimento De Lavra Garimpeira	José Pereira Da Silva	Ouro	47	94,9%	3	6,3%
96	851132/1991	50	Requerimento De Lavra Garimpeira	José Pereira Da Silva	Ouro	50	100,0%	5	10,6%
97	851140/1991	50	Requerimento De Lavra Garimpeira	José Pereira Da Silva	Ouro	50	100,0%	25	49,3%
98	650204/1999	50	Requerimento De Lavra Garimpeira	Antonio Nivaldo Sales Da Silva	Ouro	48	96,3%	0	0%
99	851134/1991	50	Requerimento De Lavra Garimpeira	José Pereira Da Silva	Ouro	49	98,9%	2	3,6%
100	851142/1991	50	Requerimento De Lavra Garimpeira	José Pereira Da Silva	Ouro	19	38,6%	0	0%
101	851160/1991	50	Requerimento De Lavra Garimpeira	José Pereira Da Silva	Ouro	6	11,8%	0	0%
102	851138/1991	50	Requerimento De Lavra Garimpeira	José Pereira Da Silva	Ouro	25	49,9%	0	0%
103	851139/1991	50	Requerimento De Lavra Garimpeira	José Pereira Da Silva	Ouro	46	91,5%	0	0,2%
104	851156/1991	50	Requerimento De Lavra Garimpeira	José Pereira Da Silva	Ouro	15	30,3%	0	0%
105	851130/1991	50	Requerimento De Lavra Garimpeira	José Pereira Da Silva	Ouro	50	100,0%	2	3,5%
106	851144/1991	50	Requerimento De Lavra Garimpeira	José Pereira Da Silva	Ouro	43	85,8%	14	28,6%
107	850794/2009	6599,52	Requerimento De Lavra Garimpeira	Cooperativa Dos Garimpeiros Da Amazonia	Minério De Ouro	370	5,6%	142	2,2%
108	850796/2009	8632,28	Requerimento De Lavra Garimpeira	Cooperativa Dos Garimpeiros Da Amazonia	Minério De Ouro	8626	100,0%	8542	99,0%
109	850795/2009	3887,94	Requerimento De Lavra Garimpeira	Cooperativa Dos Garimpeiros Da Amazonia	Minério De Ouro	3880	99,9%	3628	93,4%
110	850198/2012	4,41	Requerimento De Lavra Garimpeira	Cooperativa De Extração Mineral Do Vale Do Tapajós	Minério De Ouro	4	100,0%	4	100,0%
111	850198/2012	160,55	Requerimento De Lavra Garimpeira	Cooperativa De Extração Mineral Do Vale Do Tapajós	Minério De Ouro	160	100,0%	125	78,2%
112	850198/2012	3,71	Requerimento De Lavra Garimpeira	Cooperativa De Extração Mineral Do Vale Do Tapajós	Minério De Ouro	4	100,0%	4	100,0%
113	850198/2012	70,4	Requerimento De Lavra Garimpeira	Cooperativa De Extração Mineral Do Vale Do Tapajós	Minério De Ouro	70	100,0%	70	100,0%
114	850198/2012	2,18	Requerimento De Lavra Garimpeira	Cooperativa De Extração Mineral Do Vale Do Tapajós	Minério De Ouro	2	100,0%	2	100,0%
115	850198/2012	0,94	Requerimento De Lavra Garimpeira	Cooperativa De Extração Mineral Do Vale Do Tapajós	Minério De Ouro	1	100,0%	1	100,0%
116	850613/2012	49,96	Requerimento De Lavra Garimpeira	Cooperativa De Extração Mineral Do Vale Do Tapajós	Minério De Ouro	50	100,0%	50	100,0%
117	850609/2012	49,62	Requerimento De Lavra Garimpeira	Cooperativa De Extração Mineral Do Vale Do Tapajós	Minério De Ouro	50	100,0%	50	100,0%
118	850614/2012	0,29	Requerimento De Lavra Garimpeira	Cooperativa De Extração Mineral Do Vale Do Tapajós	Minério De Ouro	0	100,0%	0	100,0%
119	850586/2012	35,58	Requerimento De Lavra Garimpeira	Flobesmar Pinheiro	Minério De Ouro	36	100,0%	33	94,0%
120	850585/2012	46,57	Requerimento De Lavra Garimpeira	Flobesmar Pinheiro	Minério De Ouro	47	100,0%	47	100,0%
121	850599/2012	10,97	Requerimento De Lavra Garimpeira	Flobesmar Pinheiro	Minério De Ouro	11	100,0%	11	100,0%
122	850614/2012	7,36	Requerimento De Lavra Garimpeira	Cooperativa De Extração Mineral Do Vale Do Tapajós	Minério De Ouro	7	100,0%	7	100,0%
123	850614/2012	4018,96	Requerimento De Lavra Garimpeira	Cooperativa De Extração Mineral Do Vale Do Tapajós	Minério De Ouro	3880	96,6%	1181	29,4%
124	850447/2012	49,87	Requerimento De Lavra Garimpeira	Cooperativa De Extração Mineral Do Vale Do Tapajós	Minério De Ouro	50	100,0%	50	100,0%
125	850598/2012	49,51	Requerimento De Lavra Garimpeira	Paulo Cyrino Rosa	Minério De Ouro	49	100,0%	49	98,4%
126	850446/2012	49,86	Requerimento De Lavra Garimpeira	Cooperativa De Extração Mineral Do Vale Do Tapajós	Minério De Ouro	50	100,0%	50	100,0%
127	850614/2012	21,63	Requerimento De Lavra Garimpeira	Cooperativa De Extração Mineral Do Vale Do Tapajós	Minério De Ouro	22	100,0%	22	100,0%
128	850597/2012	22,05	Requerimento De Lavra Garimpeira	Paulo Cyrino Rosa	Minério De Ouro	22	100,0%	22	100,0%
129	850610/2012	49,63	Requerimento De Lavra Garimpeira	Cooperativa De Extração Mineral Do Vale Do Tapajós	Minério De Ouro	50	100,0%	48	97,4%
130	850612/2012	49,59	Requerimento De Lavra Garimpeira	Cooperativa De Extração Mineral Do Vale Do Tapajós	Minério De Ouro	50	100,0%	27	54,3%
131	850608/2012	49,56	Requerimento De Lavra Garimpeira	Cooperativa De Extração Mineral Do Vale Do Tapajós	Minério De Ouro	50	100,0%	16	32,6%
132	850200/2012	9303,57	Requerimento De Lavra Garimpeira	Cooperativa De Extração Mineral Do Vale Do Tapajós	Minério De Ouro	2442	26,3%	916	9,8%
133	850198/2012	136,04	Requerimento De Lavra Garimpeira	Cooperativa De Extração Mineral Do Vale Do Tapajós	Minério De Ouro	136	100,0%	136	100,0%
134	850199/2012	9851,01	Requerimento De Lavra Garimpeira	Cooperativa De Extração Mineral Do Vale Do Tapajós	Minério De Ouro	0	0%	0	0%
135	850855/2012	8991,48	Requerimento De Lavra Garimpeira	Cooperativa De Extração Mineral Do Vale Do Tapajós	Minério De Ouro	130	1,4%	34	0,4%
136	850611/2012	0,07	Requerimento De Lavra Garimpeira	Cooperativa De Extração Mineral Do Vale Do Tapajós	Minério De Ouro	0	100,0%	0	100,0%
137	850687/2012	49,53	Requerimento De Lavra Garimpeira	Maria Aurivan Prado Da Cunha	Minério De Ouro	0	0%	0	0%
138	850560/2012	32,8	Requerimento De Lavra Garimpeira	Paulo Cyrino Rosa	Minério De Ouro	33	100,0%	33	100,0%
139	850939/2012	48,79	Requerimento De Lavra Garimpeira	Maria De Fátima Vera Fonseca	Minério De Ouro	42	86,0%	4	8,2%
140	850690/2012	49,59	Requerimento De Lavra Garimpeira	Ticielle Prado Da Cunha	Minério De Ouro	0	0%	0	0%
141	851387/2012	49,97	Requerimento De Licenciamento	Erivaldo Francelino Viana	Areia	0	0%	0	0%
142	851388/2012	50	Requerimento De Licenciamento	Erivaldo Francelino Viana	Areia	0	0%	0	0%
143	850481/2009	8561,34	Lavra Garimpeira	Cooperativa De Extração Mineral Do Vale Do Tapajós	Minério De Ouro	6141	71,8%	4899	57,3%
144	850482/2009	7499,07	Lavra Garimpeira	Cooperativa De Extração Mineral Do Vale Do Tapajós	Minério De Ouro	7255	96,8%	6281	83,8%
145	850444/2012	49,78	Lavra Garimpeira	Cooperativa De Extração Mineral Do Vale Do Tapajós	Minério De Ouro	50	100,0%	50	100,0%
146	850443/2012	43,89	Lavra Garimpeira	Cooperativa De Extração Mineral Do Vale Do Tapajós	Minério De Ouro	44	100,0%	44	100,0%
147	850445/2012	48,62	Lavra Garimpeira	Cooperativa De Extração Mineral Do Vale Do Tapajós	Minério De Ouro	49	100,0%	49	100,0%
148	851033/1986	186,65	Concessão De Lavra	Cbe Companhia Brasileira De Equipamento	Argila	0	0%	0	0%

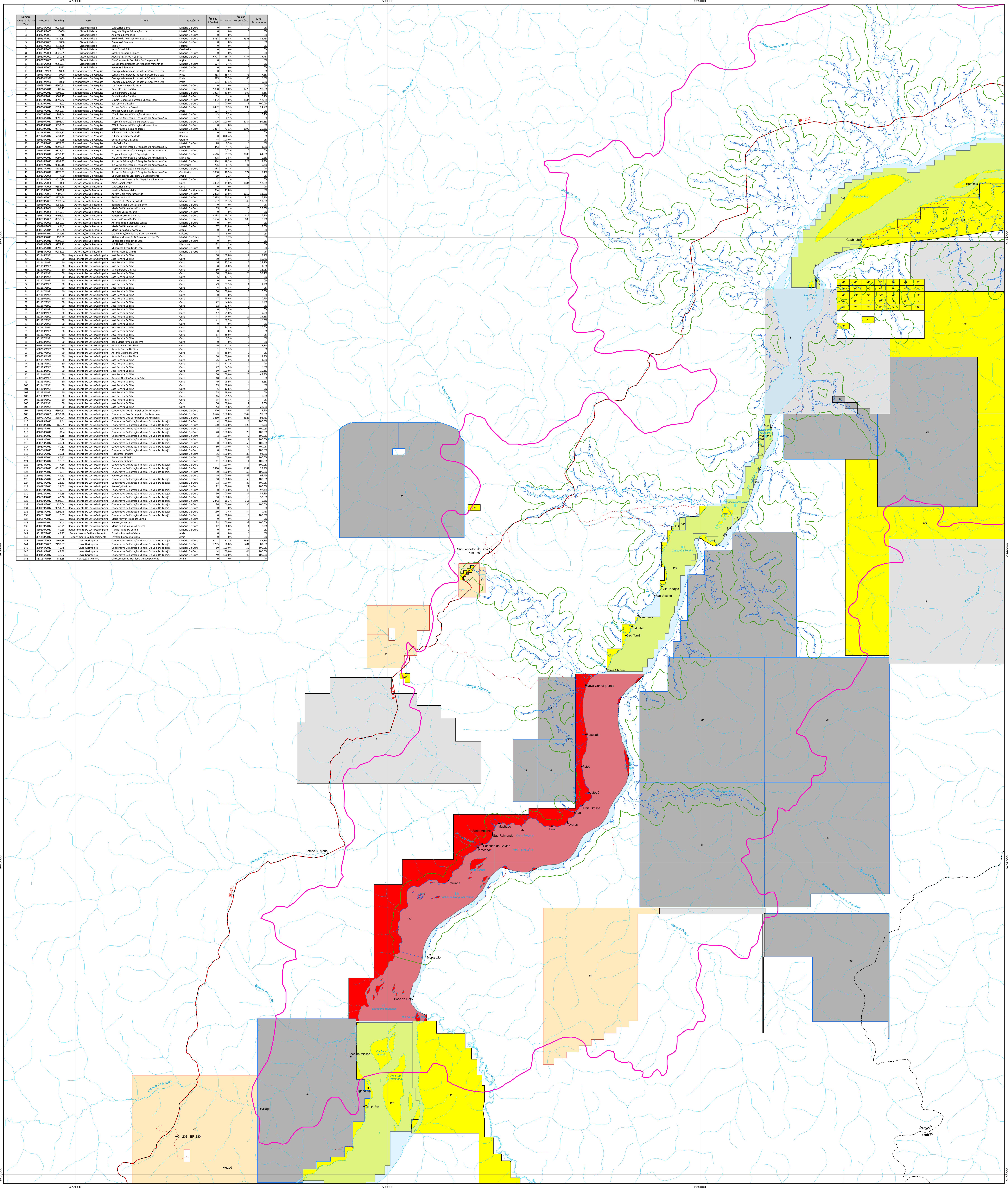

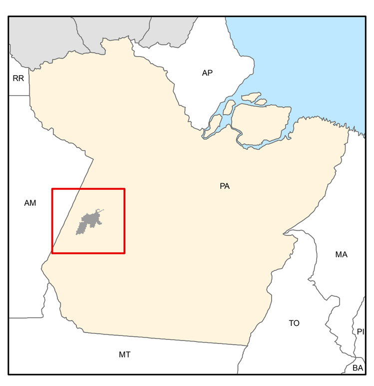

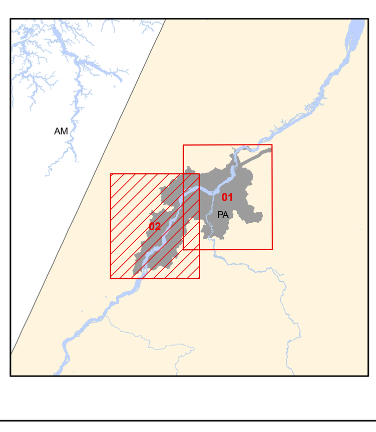

Convenções Cartográficas

- Sede municipal
- Sede distrital
- Nucleações
- Aldeia Boa Fé
- Limite municipal
- Via principal
- Via secundária
- Outras vias
- Hidrografia
- Massa d'água
- Cachoeiras
- Eixo
- Reservatório
- AID
- ADA

Processos Minerários DNPM

- Disponibilidade
- Requerimento de Pesquisa
- Autorização de Pesquisa
- Requerimento de Lavra Garimpeira
- Lavra Garimpeira
- Concessão de Lavra

N

0 1 2 3 km

1:100.000

Eletrobras

CNEC WorleyParsons resources & energy

ESTUDO DE IMPACTO AMBIENTAL
AHE SÃO LUIZ DO TAPAJÓS

Título

Situação Legal das Atividades Minerárias junto ao DNPM

Folha 02/02

Elaboração

Responsável Técnico

Nº CNEC: 7.4.1.5/02

Data: Abril/2014