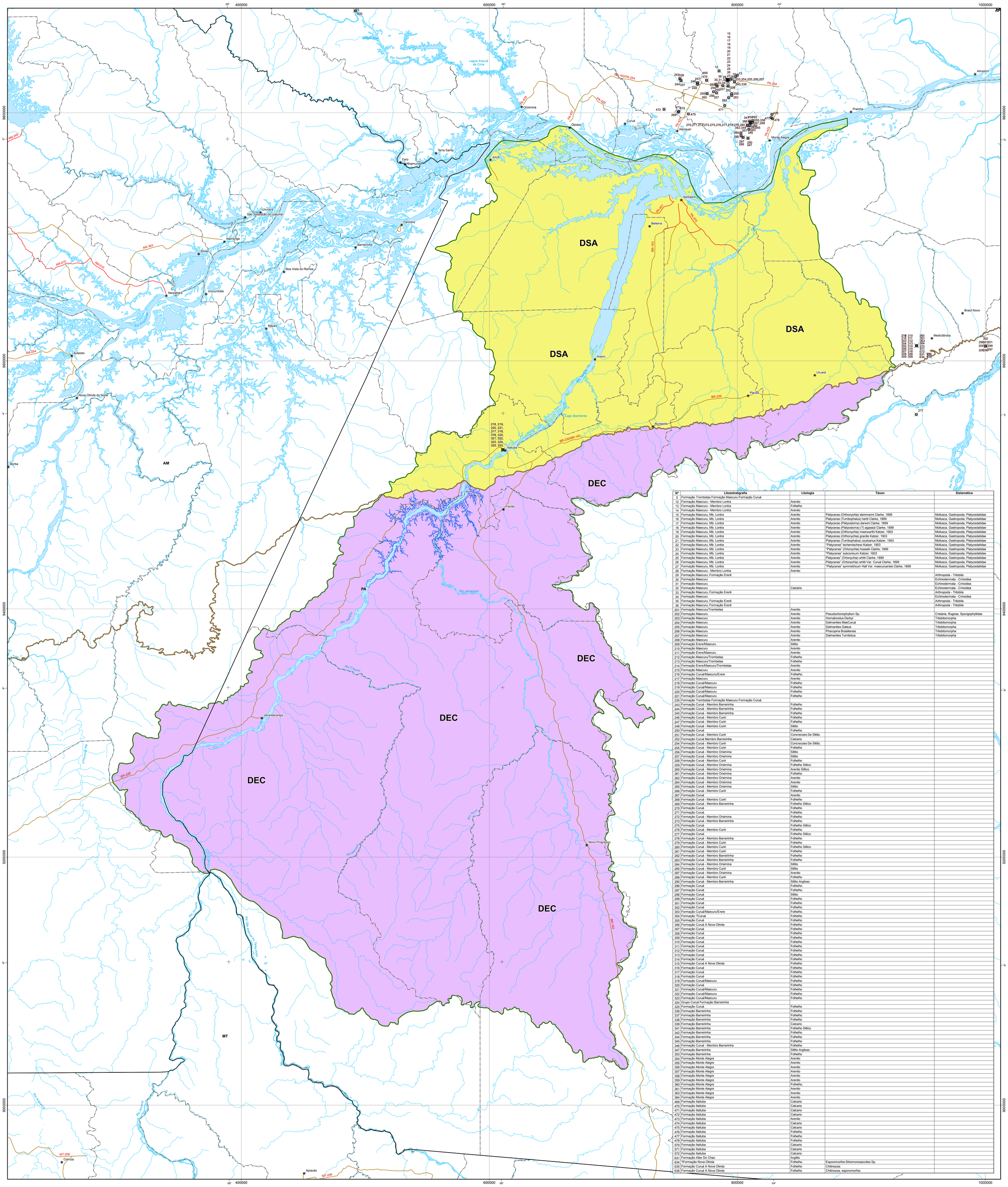

Nº	Litoestratigrafia	Litologia	Táxon	Sistemática
5	Formação Trombetas Formação Maecuru Formação Curuá			
12	Formação Maecuru - Membro Lontra	Arenito		
13	Formação Maecuru - Membro Lontra	Folhelho		
14	Formação Maecuru - Membro Lontra	Arenito		
15	Formação Maecuru, Mb. Lontra	Arenito	Platyceras (Orthonychia) steinmanni Clarke, 1899	Mollusca, Gastropoda, Platycedatidae
16	Formação Maecuru, Mb. Lontra	Arenito	Platyceras (Tumbophalus) hartti Clarke, 1899	Mollusca, Gastropoda, Platycedatidae
17	Formação Maecuru, Mb. Lontra	Arenito	Platyceras (Platyostoma) darwini Clarke, 1899	Mollusca, Gastropoda, Platycedatidae
18	Formação Maecuru, Mb. Lontra	Arenito	Platyceras (Platyostoma) (?) agassizi Clarke, 1899	Mollusca, Gastropoda, Platycedatidae
19	Formação Maecuru, Mb. Lontra	Arenito	Platyceras (Orthonychia) meerwarthi Katzer, 1903	Mollusca, Gastropoda, Platycedatidae
20	Formação Maecuru, Mb. Lontra	Arenito	Platyceras (Orthonychia) gracilis Katzer, 1903	Mollusca, Gastropoda, Platycedatidae
21	Formação Maecuru, Mb. Lontra	Arenito	Platyceras (Tumbophalus) coutoanus Katzer, 1903	Mollusca, Gastropoda, Platycedatidae
22	Formação Maecuru, Mb. Lontra	Arenito	"Platyceras" tschernischewi Katzer, 1903	Mollusca, Gastropoda, Platycedatidae
23	Formação Maecuru, Mb. Lontra	Arenito	"Platyceras" (Ortonychia) hussaki Clarke; 1899	Mollusca, Gastropoda, Platycedatidae
24	Formação Maecuru, Mb. Lontra	Arenito	"Platyceras" subconicum Katzer; 1903	Mollusca, Gastropoda, Platycedatidae
25	Formação Maecuru, Mb. Lontra	Arenito	"Platyceras" (Ortonychia) whitii Clarke; 1899	Mollusca, Gastropoda, Platycedatidae
26	Formação Maecuru, Mb. Lontra	Arenito	"Platyceras" (Ortonychia) whitii Var. Curuá Clarke, 1899	Mollusca, Gastropoda, Platycedatidae
27	Formação Maecuru, Mb. Lontra	Arenito	"Platyceras" symmetricum Hall Var. maecuruensis Clarke, 1899	Mollusca, Gastropoda, Platycedatidae
28	Formação Maecuru - Membro Lontra	Arenito		
29	Formação Maecuru; Formação Ererê			Arthropoda - Trilobita
30	Formação Maecuru			Echinodermata - Crinoidea
31	Formação Maecuru			Echinodermata - Crinoidea
32	Formação Maecuru	Calcário		Echinodermata - Crinoidea
33	Formação Maecuru; Formação Ererê			Arthropoda - Trilobita
34	Formação Maecuru			Echinodermata - Crinoidea
35	Formação Maecuru; Formação Ererê			Arthropoda - Trilobita
36	Formação Maecuru; Formação Ererê			Arthropoda - Trilobita
201	Formação Maecuru/Trombetas	Arenito		
202	Formação Maecuru	Arenito	Pseudochonophyllum Sp.	Cnidaria, Rugosa, Spongophyllidae
203	Formação Maecuru	Arenito	Homalonotus Derbyi	Trilobitomorpha
204	Formação Maecuru	Arenito	Dalmanites MaeCuruá	Trilobitomorpha
205	Formação Maecuru	Arenito	Dalmanites Galeus	Trilobitomorpha
206	Formação Maecuru	Arenito	Phacopina Brasiliensis	Trilobitomorpha
207	Formação Maecuru	Arenito	Dalmanites Tumilobus	Trilobitomorpha
208	Formação Maecuru	Arenito		
209	Formação Erere/Maecuru	Siltito		
210	Formação Maecuru	Arenito		
211	Formação Erere/Maecuru	Arenito		
212	Formação Maecuru/Trombetas	Folhelho		
213	Formação Maecuru/Trombetas	Folhelho		
214	Formação Erere/Maecuru/Trombetas	Arenito		
215	Formação Maecuru	Arenito		
216	Formação Curuá/Maecuru/Erere	Folhelho.		
217	Formação Maecuru	Arenito		
218	Formação Curuá/Maecuru	Folhelho		
219	Formação Curuá/Maecuru	Folhelho		
220	Formação Curuá/Maecuru	Folhelho		
221	Formação Curuá/Maecuru	Folhelho		
235	Formação Trombetas Formação Maecuru Formação Curuá			
243	Formação Curuá - Membro Barreirinha	Folhelho		
244	Formação Curuá - Membro Barreirinha	Folhelho		
245	Formação Curuá - Membro Barreirinha	Folhelho		
246	Formação Curuá - Membro Curiri	Folhelho		
247	Formação Curuá - Membro Curiri	Folhelho		
248	Formação Curuá - Membro Curiri	Siltito		
250	Formação Curuá	Folhelho		
251	Formação Curuá - Membro Curiri	Concreceoes De Siltito.		
252	Formação Curuá Membro Barreirinha	Calcario		
254	Formação Curuá - Membro Curiri	Concreceoes De Siltito.		
255	Formação Curuá - Membro Curiri	Folhelho		
256	Formação Curuá - Membro Oriximina	Siltito		
257	Formação Curuá - Membro Oriximina	Siltito		
258	Formação Curuá - Membro Curiri	Folhelho		
259	Formação Curuá - Membro Oriximina	Folhelho Siltico		
260	Formação Curuá - Membro Oriximina	Arenito Siltico		
261	Formação Curuá - Membro Oriximina	Folhelho		
262	Formação Curuá - Membro Oriximina	Arenito		
264	Formação Curuá - Membro Oriximina	Arenito		
265	Formação Curuá - Membro Oriximina	Siltito		
266	Formação Curuá - Membro Curiri	Folhelho		
267	Formação Curuá	Arenito		
268	Formação Curuá - Membro Curiri	Folhelho		
269	Formação Curuá - Membro Barreirinha	Folhelho Siltico		
270	Formação Curuá	Folhelho		
271	Formação Curuá	Folhelho		
272	Formação Curuá - Membro Oriximina	Folhelho		
273	Formação Curuá - Membro Barreirinha	Folhelho		
275	Formação Curuá	Folhelho Siltico		
276	Formação Curuá - Membro Curiri	Folhelho		
277	Formação Curuá	Folhelho Siltico		
278	Formação Curuá - Membro Barreirinha	Folhelho		
279	Formação Curuá - Membro Curiri	Folhelho		
280	Formação Curuá - Membro Curiri	Folhelho Siltico		
281	Formação Curuá - Membro Curiri	Folhelho		
282	Formação Curuá - Membro Barreirinha	Folhelho		
283	Formação Curuá - Membro Barreirinha	Folhelho		
284	Formação Curuá - Membro Oriximina	Siltito		
285	Formação Curuá - Membro Curiri	Siltito		
287	Formação Curuá - Membro Oriximina	Arenito		
288	Formação Curuá - Membro Curiri	Folhelho		
290	Formação Curuá - Membro Barreirinha	Siltito Argiloso		
296	Formação Curuá	Folhelho.		
297	Formação Curuá	Folhelho.		
298	Formação Curuá	Siltito		
299	Formação Curuá	Folhelho		
301	Formação Curuá	Folhelho		
302	Formação Curuá	Folhelho.		
303	Formação Curuá/Maecuru/Erere	Folhelho.		
304	Formação ?Curuá	Folhelho		
305	Formação Curuá	Folhelho		
306	Formação Curuá A Nova Olinda	Folhelho		
307	Formação Curuá	Folhelho		
308	Formação Curuá	Folhelho		
309	Formação Curuá	Folhelho		
310	Formação Curuá	Folhelho		
311	Formação Curuá	Folhelho		
312	Formação Curuá	Folhelho		
313	Formação Curuá	Folhelho		
314	Formação Curuá	Folhelho		
315	Formação Curuá A Nova Olinda	Folhelho		
316	Formação Curuá	Folhelho		
317	Formação Curuá	Folhelho		
318	Formação Curuá	Folhelho		
319	Formação Curuá/Maecuru	Folhelho		
320	Formação Curuá	Folhelho		
321	Formação Curuá/Maecuru	Folhelho		
322	Formação Curuá/Maecuru	Folhelho		
323	Formação Curuá/Maecuru	Folhelho		
324	Grupo Curuá Formação Barreirinha			
325	Formação Curuá	Folhelho		
336	Formação Barreirinha	Folhelho		
337	Formação Barreirinha	Folhelho		
338	Formação Barreirinha	Folhelho		
339	Formação Barreirinha	Calcario		
341	Formação Barreirinha	Folhelho Siltico		
342	Formação Barreirinha	Folhelho		
344	Formação Barreirinha	Folhelho		
345	Formação Barreirinha	Folhelho		
346	Formação Curuá - Membro Barreirinha	Folhelho		
347	Formação Barreirinha	Siltito Argiloso		
353	Formação Barreirinha	Folhelho		
354	Formação Monte Alegre	Arenito		
355	Formação Monte Alegre	Arenito		
356	Formação Monte Alegre	Arenito		
357	Formação Monte Alegre	Arenito		
358	Formação Monte Alegre	Arenito		
359	Formação Monte Alegre	Arenito		
360	Formação Monte Alegre	Folhelho.		
361	Formação Monte Alegre	Arenito		
363	Formação Monte Alegre	Arenito		
364	Formação Monte Alegre	Arenito		
469	Formação Itaituba	Calcario		
470	Formação Itaituba	Calcario		
471	Formação Itaituba	Calcario		
472	Formação Itaituba	Calcario		
473	Formação Itaituba	Arenito		
474	Formação Itaituba	Calcario		
475	Formação Itaituba	Calcario		
476	Formação Itaituba	Folhelho		
477	Formação Itaituba	Folhelho		
478	Formação Itaituba	Folhelho		
570	Formação Itaituba	Calcario		
571	Formação Itaituba	Calcario		
572	Formação Itaituba	Calcario		
631	Formação Alter Do Chao	Argilito		
634	?Formação Nova Olinda	Folhelho.	Esporomorfos:Striomonosaccites Sp.	
635	Formação Curuá A Nova Olinda	Folhelho	Chitinozoa:	
636	Formação Curuá A Nova Olinda	Folhelho	Chitinozoa, esporomorfos	

Convenções Cartográficas

- Sede municipal
- Limite de UF
- Rodovia pavimentada
- Rodovia não pavimentada
- Ferrovia
- Hidrografia
- Massa d'água
- Reservatório
- Bacia do Tapajós

Domínios Geológicos

- DSA - Domínio das Rochas Sedimentares da Bacia Amazônica
- DEC - Domínio das Rochas do Embasamento Cristalino e Outros Tipos de Terrenos
- Contato Rochas Sedimentares da Bacia Amazônica / Rochas do Embasamento Crsitalino
- Ocorrências Fossilíferas

Fonte:
- Machado, 1990
- CPRM, 2012
- Távora e Souza, 1999
- Fonseca, 2004
- Rosseti et al., 2004
- Silva e Fonseca, 2005
- Ponciano et al., 2007
- Smaniotto, 2010

N

0 20 40 60 km

1:1.000.000

Eletrobras

CNEC WorleyParsons resources & energy

ESTUDO DE IMPACTO AMBIENTAL
AHE SÃO LUIZ DO TAPAJÓS

Título

Ocorrências Fossilíferas na Bacia do Tapajós e Entorno

Elaboração

Responsável Técnico

Mapa 7.3.1.7/01

Data: Abril/2014