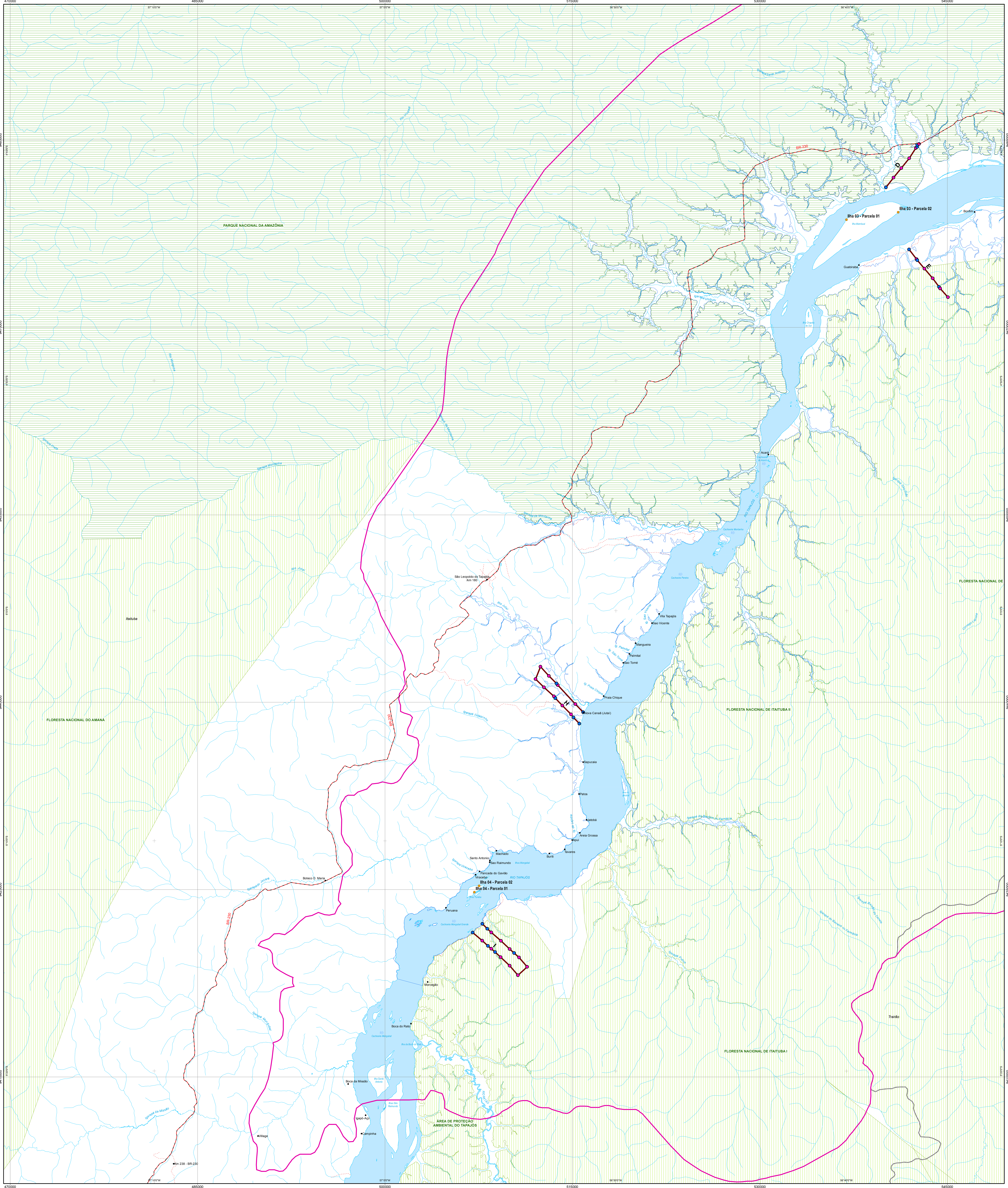

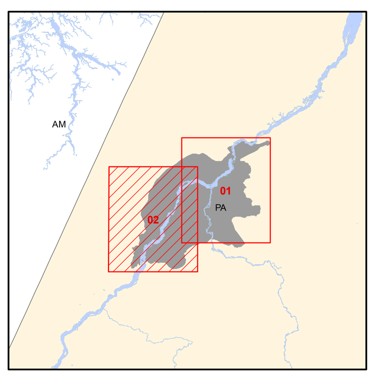

Convenções Cartográficas

- Sede Municipal
- Sede Distrital
- Nucleação
- Cachoeiras
- Via principal
- Via secundária
- Outras vias
- Limite municipal
- Hidrografia
- Massa d'água
- Reservatório
- UCs de Proteção Integral
- UCs de Uso Sustentável
- AID Biótico

Ecossistema Terrestre e Semi Aquático

- Transectos São Luiz do Tapajós
- Parcelas Padrão
- Parcelas Ripárias
- Parcelas e Ilhas

N

0 1 2 3 km

1:100.000

Eletrobras

CNEC WorleyParsons resources & energy

ESTUDO DE IMPACTO AMBIENTAL
AHE SÃO LUIZ DO TAPAJÓS

Título

Sítios de Amostragem da Flora e Fauna Terrestre e Semi-Aquática

Folha 02/02

Elaboração

Responsável Técnico

Nº CNEC: 7.4.2/01

Data: Abril/2014