



Anexo XXV. Registro fotográfico dos procedimentos realizados e de animais registrados no âmbito do Resgate no Canteiro de Obras, período de 24/01/2014 a 31/03/2016.



Anexo XXV. Registro fotográfico dos procedimentos realizados e de animais registrados no âmbito do Resgate no Canteiro de Obras, período de 24/01/2014 a 31/03/2016.



Figura 1. Detalhe *Boa constrictor* encontrada em alojamento.



Figura 2. Presença de capivara (*Hydrochoerus hydrochaeris*) registrada dentro da estação de tratamento de água (ETA).



Figura 3. Foto tirada próxima ao vertedouro.



Figura 4. Filhotes de *Troglodytes musculus*.



Figura 5. Contenção de *Boa constrictor*.



Figura 6. Contenção de *Melanosuchus niger*.



Figura 7. Transporte de *Caiman yacare*.



Figura 8. *Spilotes pullatus*.



Figura 9. Contenção de *Melanosuchus niger*.



Figura 10. Registro de *Tamandua tetradactyla*.



Figura 11. Contenção de *Caiman yacare*.



Figura 12. Soltura de *Caiman yacare*.



Figura 13. Acondicionamento de *Iguana iguana*.



Figura 14. Situação de indivíduo de *Tamandua tetradactyla* quando encontrado.



Figura 15. Indivíduo de *Falco sparverius* resgatado.



Figura 16. *Porphyrio martinica*.



Figura 17. *Amazonetta brasiliensis*.



Figura 18. Procedimento de resgate de *Geotrygon montana*.



Figura 19. *Choloepus* sp.



Figura 20. Resgate de *Coendou prehensilis*.



Figura 21. Contenção de *Didelphis marsupialis*.



Figura 22. Análise clínica de *Pteroglossus castanotis*.



Figura 23. Soltura de *Cochlearius cochlearius*.



Figura 24. Resgate de *Dasyus novemcinctus*.



Figura 25. Resgate de ninho de *Tangara palmarum*.



Figura 26. Resgate de ninho em altura *Progne chalybea*.



Figura 27. Resgate de *Didelphis marsupialis*.



Figura 28. Procedimento de captura de *Lachesis muta*.



Figura 29. *Vanellus chilensis* após procedimento veterinário.



Figura 30. Medição de temperatura em *Geotrygon montana*.



Figura 31. Procedimentos veterinários em *Tayassu pecari*.



Figura 32. *Philodryas veridissimus*.



Figura 33. Captura de *Cuniculus paca*.



Figura 34. Soltura de *Eunectis murinus*.



Figura 35. Soltura de *Mesoclemmys giba*.



Figura 36. Captura de *Erythrolamprus mimus*.



Figura 37. *Tayassu pecari* nadando no Reservatório.



Figura 38. Indivíduos de *Tayassu pecari* apoiados no Logboom.



Figura 39. *Boa constrictor* (local do resgate).



Figura 40. *Dasypus novemcinctus* (local de resgate).



Figura 41. *Chironius multiventris*.



Figura 42. *Paleosuchus* sp. antes do resgate.



Figura 43. *Falco rufigularis* em recuperação no recinto.



Figura 44. *Mazama* sp. com edema.



Figura 45. Soltura de espécime de *Chironius scurrulus*.



Figura 46. Resgate de *Coendou prehensilis* isolado em uma bóia no Rio Madeira.



Figura 47. Casqueamento de *Pecari tajacu*.

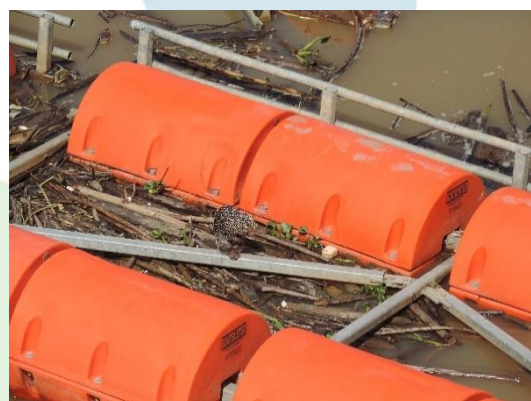

Figura 48. *Erythrolamprus aesculapii*.



Figura 49. Avaliação clínica de *Podocnemis unifilis*.

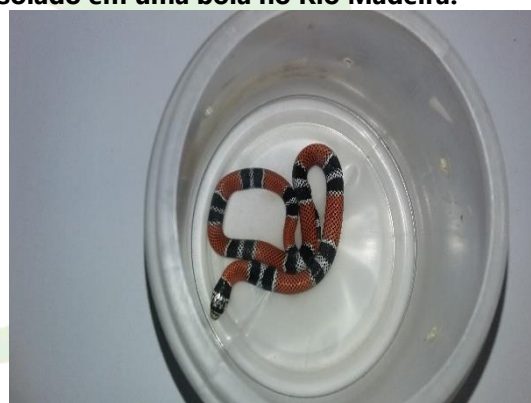

Figura 50. Procedimento veterinário em *Tamandua tetradactyla*.



Figura 51. Imobilização de *Melanosuchus niger*.



Figura 52. Resgate de *Dasyus novemcinctus*.



Figura 53. *Iguana iguana*.



Figura 54. Procedimento veterinário em *Porphyrio flavirostris*.



Figura 55. *Melanosuchus niger* antes do resgate.



Figura 56. *Jacana jacana*.



Figura 57. Filhotes de *Tayassu pecari* resgatados.



Figura 58. Soltura de *Leptophis ahaetulla*.



Figura 59. Alimentação de filhote de *Tayassu pecari*.

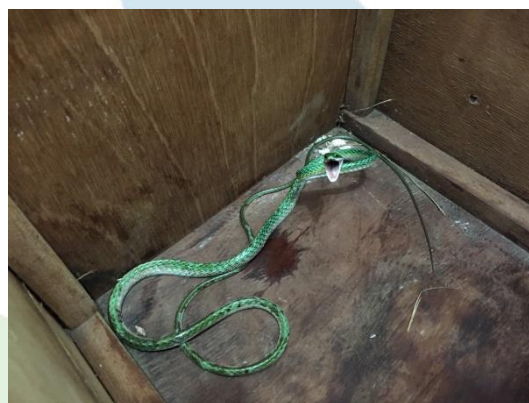

Figura 60. *Hydrodynastes gigas*.