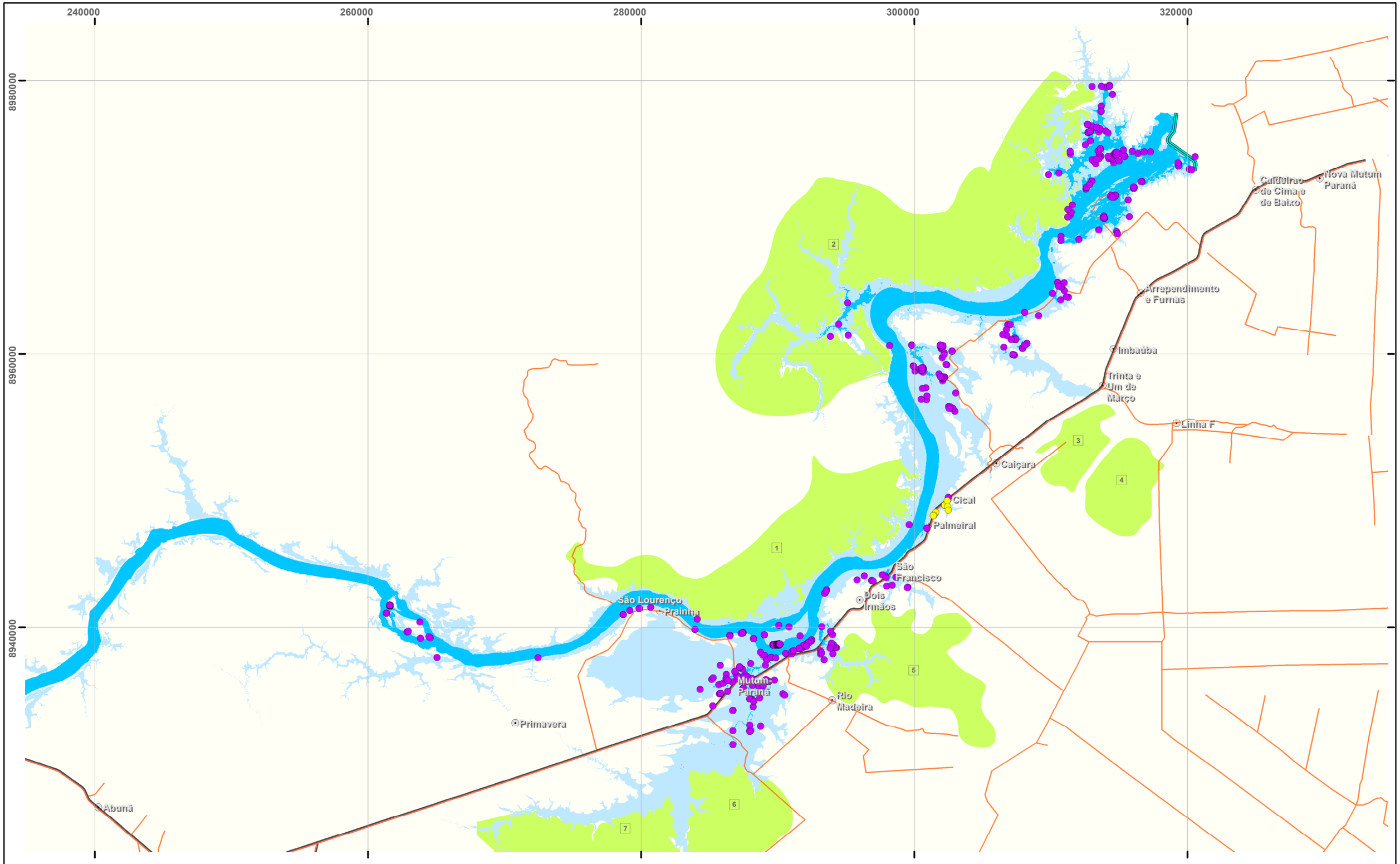

Referências Locacionais

- Localidades
- Caminho
- Estrada
- Rodovia
- Massa d'água
- Configuração final do reservatório
- Eixo do barramento UHE Jirau
- Área de soltura
- Ninhos
- Ninhos - Buritizal BR

REFERÊNCIAS

Fontes:
- ESBR, 2013;
- ARCADIS, 2015.

N W E S

ESCALA GRÁFICA

4 2 0 4 km

SISTEMA DE COORDENADAS GEOGRÁFICAS, DATUM HORIZONTAL: SAD69

LOCALIZAÇÃO DA FOLHA

Energia Sustentável do Brasil

ARCADIS Design & Consultance for natural and built assets

SUBPROGRAMA DE RESGATE DA FAUNA SILVESTRE

CONSOLIDADO DO MONITORAMENTO DE NINHOS

EXECUTADO POR:	ESCALA:	FOLHA (FORMATO - A4):	DATA:
ARCADIS	1:250.000	UHE JIRAU	ABR / 2016