



**Anexo II. Registro fotográfico dos procedimentos realizados e de animais registrados no âmbito do Resgate de Fauna no Reservatório, no período de 19/10/2012 a 19/01/2015.**



Anexo II. Registro fotográfico dos procedimentos realizados e de animais registrados no âmbito do Resgate de Fauna no Reservatório, no período de 19/10/2012 a 19/01/2015.



Figura 1. *Hypsiboas raniceps*.



Figura 2. Fêmea adulta de *Callicebus dubius*.



Figura 3. Filhote de *Ameiva ameiva*.



Figura 4. Procedimento de microchipagem em *Iguana iguana*.

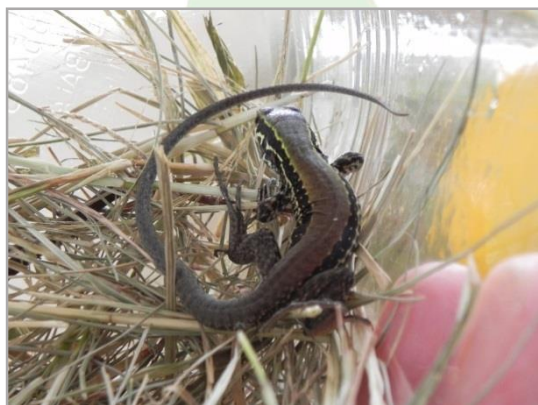

Figura 5. Procedimento de soltura de *Bradypus variegatus*.



Figura 9. *Iguana iguana*.



Figura 7. *Dasypus novemcinctus*.



Figura 8. *Chironius multiventris*.



Figura 6. Isolamento de área para monitoramento de ninho.



Figura 10. Ponte montada para travessia de primatas.



Figura 11. Alimentação ao filhote de *Callicebus dubius*.



Figura 12. *Coendou prehensilis*.



Figura 13. *Marmosa* sp.



Figura 14. Pesagem de *Tamandua tetradactyla*.



Figura 15. *Philodryas viridissimus*.



Figura 16. Procedimento de soltura de primatas.



Figura 17. Instalação de armadilha do tipo Tomahawk em ilha.



Figura 18. Recinto adaptado para socó (*Butorides striata*).



Figura 19. *Hypsiboas punctatus*.



Figura 20. *Rhinella major*.



Figura 21. Marcação de mamífero coletado.



Figura 22. Procedimento de reaproximação de neonato após anestesia da mãe.



Figura 23. Curativo em casco de jabuti após tratamento.



Figura 24. *Bothriopsis bilineata*.



Figura 25. *Ameerega picta*.

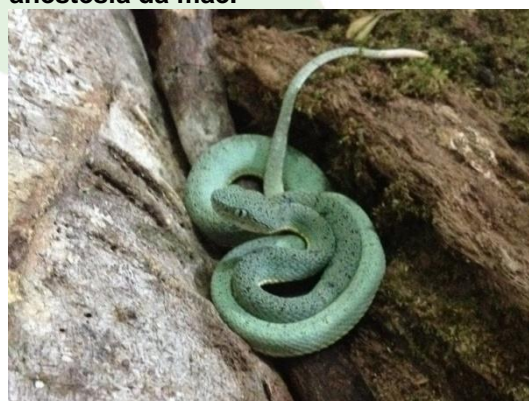

Figura 26. Captura de bando de cateto na margem direita do Rio Madeira em ilha alagada.



Figura 27. Colaborador em atividade de campo capturando uma serpente com o pinhão.



Figura 28. *Chelus fimbriatus*.



Figura 29. *Polychrus liogaster*.



Figura 30. Biometria de *Cuniculus paca*.



Figura 31. *Dendropsophus triangulum*.



Figura 32. *Bradypus variegatus* com filhote.



Figura 33. Filhote de *Tayassu pecari*.



Figura 34. *Marmosa cf. andersoni*.



Figura 35. Contenção de *Bradypus variegatus* durante o resgate.



Figura 36. Soltura branda de *Callicebus brunneus*.



Figura 37. Soltura de *Aotus nigriceps*.



Figura 38. *Lithobates palmipes* (jovem).



Figura 39. *Tamandua tetradactyla*.



Figura 40. *Drymarchon corais*.



Figura 41. *Hypsiboas lanciformis*.



Figura 42. Alimentação por sonda em *Butorides striata*.





Figura 43. Procedimento de resgate.

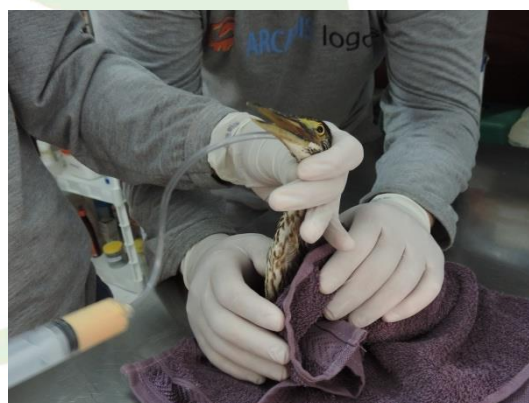

Figura 44. *Dasypus novemcinctus*.



Figura 45. Hidroterapia em *Plica plica*.



Figura 46. Enriquecimento ambiental.

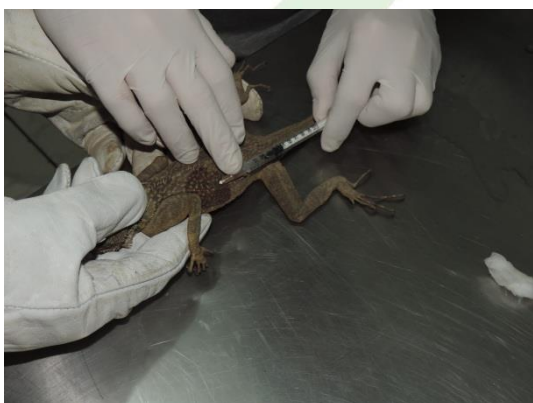

Figura 47. Soltura de *Coendou prehensilis*.



Figura 48. *Rhaebo guttatus*.



Figura 49. Avaliação da dentição de *Puma yagouaroundi*.



Figura 50. Avaliação clínica de *Tamandua tetradactyla*.

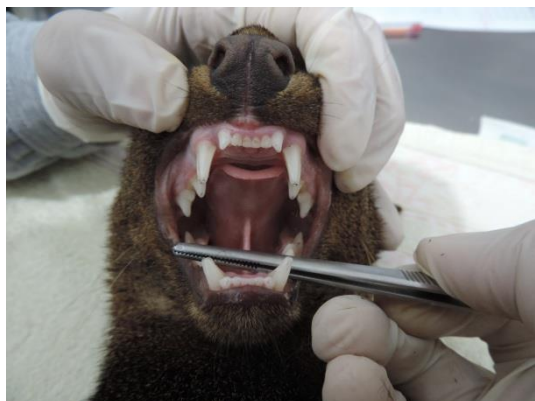

Figura 51. Resgate de *Corallus batesii*.



Figura 52. Soltura de *Egretta thula*.



Figura 53. *Elanoides forficatus*.