

ANEXO XVII. REGISTRO FOTOGRÁFICO DA HERPETOFAUNA

1. MONITORAMENTO DE HERPETOFAUNA TERRESTRE



Figura 1.1 - *Adelphobates quinquevittatus*.



Figura 1.2 - *Adenomera hylaedactyla*.



Figura 1.3 - *Allobates* sp.1 (gr. *trilineatus*).



Figura 1.4 - *Allobates brunneus*.



Figura 1.5 - *Ameerega picta*.



Figura 1.6 - *Chironius multiventris*.



Figura 1.7 - *Gonatodes humeralis* fêmea.



Figura 1.8 - *Hysiboas fasciatus*.



Figura 1.9 - *Kentropyx altamazonica*.



Figura 1.10 - *Kentropyx pelviceps*.



Figura 1.11 - *Norops fuscoauratus*.

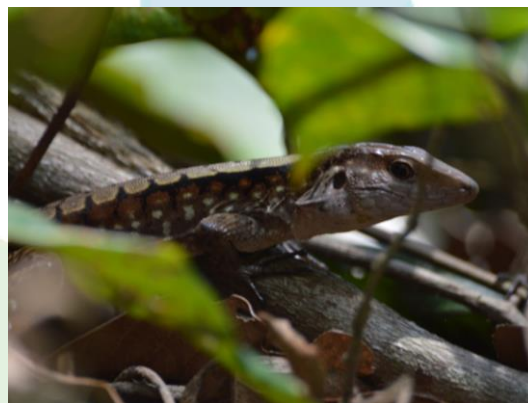

Figura 1.12 - *Norops tandai* fêmea.

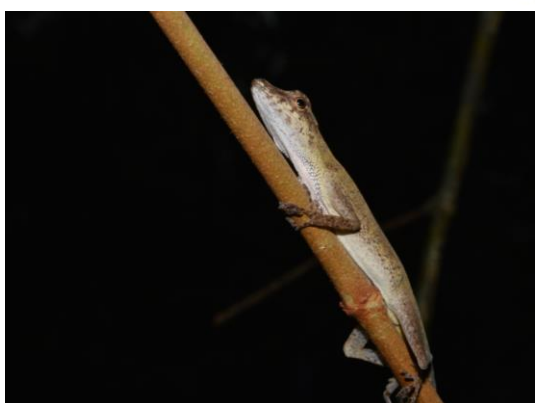

Figura 1.13 - *Rhinella gr. Margaritifer*.

2. MONITORAMENTO DE QUELÔNIOS NAS PRAIAS



Figura 2.1 - Rastro de *Podocnemis expansa* (tartaruga-da-amazônia) – Campanha 22.



Figura 2.2 - Desova de *Podocnemis expansa* (tartaruga-da-amazônia) retirada por terceiros – Campanha 22.



Figura 2.3 - *Podocnemis expansa* (tartaruga-da-amazônia) boiando para termorregular o corpo – Campanha 22.



Figura 2.4 - *Podocnemis expansa* (tartaruga-da-amazônia) encontrada tombada na Praia 57 – Campanha 22.



Figura 2.5 - Praia 57 com dezenas de rastros de *Podocnemis unifilis* (tracajá).



Figura 2.7 - Rastro com desova de *Podocnemis unifilis* (tracajá) – Campanha 22.

Figura 2.6 - Rastros de *Podocnemis unifilis* (tracajá) em barranco úmido – Campanha 22.



Figura 2.8 - Desova de tracajá (*Podocnemis unifilis*) – Campanha 20.



Figura 2.9 - Contagem dos ovos de *Podocnemis unifilis* (tracajá) – Campanha 22.



Figura 2.10 - Recobertura do ninho pós-contagem dos ovos de *Podocnemis unifilis* (tracajá) – Campanha 22.



Figura 2.11 - Escavação em barranco feitas por duas fêmeas de *Podocnemis unifilis* (tracajá) – Campanha 22.

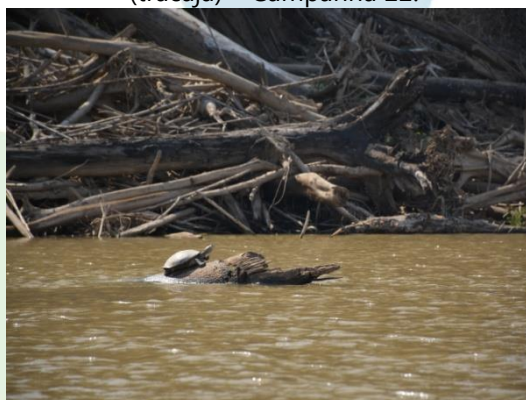

Figura 2.12 - Tracajá (*Podocnemis unifilis*) visualizado termorregulando às margens do rio Madeira – Campanha 20.



Figura 2.13 - Método de visualização com binóculos empregado para contagem de indivíduos de *Podocnemis spp.* termorregulando às margens do rio Madeira – Campanha 22 e Campanha 20.