

## Anexo XXVIII. Registro Fotográfico de Mastofauna

### 1.1. Mastofauna terrestre de pequeno porte



**Figura 0-1** - *Metachirus nudicaudatus*, mucura, capturada em Caiçara, no transecto 2.



**Figura 0-2** - *Marmosops* cf. *parvidens*, mucurixica, capturada em Mutum, no transecto 8.



**Figura 0-3** - *Oecomys* cf. *bicolor*, rato-do-mato, capturado em Mutum, no transecto 8.



**Figura 0-4** - *Proechimys*, rato-de-espinho ou barriga branca, capturado em Caiçara

## 1.2. Mastofauna terrestre de médio e grande



**Figura 0-5** - *Alouatta cf. puruensis*, guariba ruivo.



**Figura 0-6** - *Ateles chamek*, macaco-aranha, fotografado na margem esquerda do Rio Madeira.



**Figura 0-7** - *Callicebus dubius*, zogue-zogue.



**Figura 0-8** - *Cebus albifrons*, Cairara ou Caiarara, fotografado na margem esquerda do Rio Madeira.



**Figura 0-9** - *Cebus apella*, macaco-prego.



**Figura 0-10** - *Mico cf. emiliae*, soim.



**Figura 0-11** - *Saimiri boliviensis*, macaco-de-cheiro.



**Figura 0-12** - *Saguinus fuscicollis weddelli*, soim.



**Figura 0-13** - *Pithecia irrorata*, parauacu, fotografado no transecto 7, em Mutum, próximo a parcela 1 (campanha 2).



**Figura 0-14** - *Ateles chamek*, macaco-aranha ou macaco-preto, fotografado no transecto 7, em Mutum, próximo a parcela 1 (campanha 2).



**Figura 0-15** - *Tamandua tetradactyla*, tamanduá-mirim, fotografado atravessando a BR 364, próximo à balsa, em Abunã (campanha 2).





**Figura 0-16** - *Dasypus* sp., tatu, fotografado no transecto 4, parcela 5



**Figura 0-17** - *Dasypus* cf. *novemcinctus*, tatu-galinha.



**Figura 0-18** - *Priodontes maximus*, tatu-canastra.



**Figura 0-19** - *Myrmecophaga tridactyla*, tamanduá-bandeira, fotografado em Mutum, transecto 8, parcela 2



**Figura 0-20** - *Cuniculus paca*, paca, fotografada em Mutum, transecto 7.

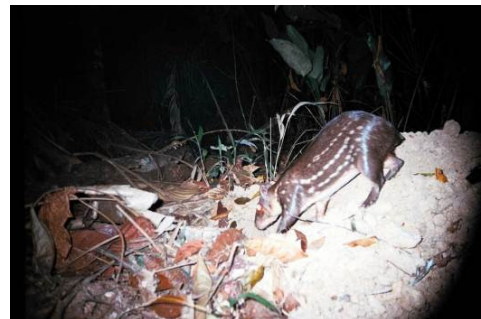

**Figura 0-21** - *Cuniculus paca*, paca, fotografada em Caiçara, no transecto 2, parcela 0m



**Figura 0-22** - *Cuniculus paca*, paca, fotografada em Caiçara, no transecto 2, parcela 100m



**Figura 0-23** - *Cuniculus paca*, paca, fotografada em Mutum, transecto 6, parcela 1



**Figura 0-24** - *Cuniculus paca*, paca, fotografada em Mutum, parcela 3



**Figura 0-25** - *Cuniculus paca*, paca, fotografada em Mutum, parcela 2



**Figura 0-26** - *Cuniculus paca*, paca, fotografada em Abunã, transecto 11, parcela 1



**Figura 0-27** - *Dasyprocta cf. fuliginosa*, cutia, fotografada em Mutum, transecto 7.



**Figura 0-28** - *Dasyprocta cf. fuliginosa*, cutia, fotografada em Mutum, parcela 3



**Figura 0-29** - *Dasyprocta cf. fuliginosa*, cutia, fotografada em Abunã, transecto 10.



**Figura 0-30** - *Myoprocta pratii*, cutiara, fotografada em Caiçara.



**Figura 0-31** - *Tayassu pecari*, queixada, fotografado em Mutum, transecto 5, parcela 3.



**Figura 0-32** - *Tayassu pecari*, queixada, fotografado em Mutum, transecto 6, parcela 1..



**Figura 0-33** - *Tayassu pecari*, queixada, fotografado em Mutum, transecto 8, parcela 1.



**Figura 0-34** - *Tayassu pecari*, queixada, fotografado em Mutum, parcela 2



**Figura 0-35** - *Mazama americana*, veado-mateiro.



**Figura 0-36** - *Mazama americana*, veado-mateiro.



**Figura 0-37** - *Mazama gouazoupira*, fotografado em Abunã.



**Figura 0-38** - *Tapirus terrestris*, anta, fotografada em Caiçara, no transecto 3



**Figura 0-39** - *Tapirus terrestris*, anta, fotografada em Mutum, transecto 8, parcela 1



**Figura 0-40** - *Tapirus terrestris*, anta, fotografada em Abunã, transecto 9, parcela 2



**Figura 0-41** - *Tapirus terrestris*, anta, fotografada em Abunã, transecto 10



**Figura 0-42** - *Tapirus terrestris*, anta, fotografada em Caiçara, no transecto 1, parcela 2.



**Figura 0-43** - *Nasua nasua*, quati, fotografados em Mutum, transecto 6, parcela 3



**Figura 0-44** - *Procyon cancrivorus*, mão pelada.



**Figura 0-45** - *Procyon cancrivorus*, mão pelada.



**Figura 0-46** - *Speothus venaticus*, fotografado em Mutum, parcela 2



**Figura 0-47** - *Leopardus pardalis*, jaguaririca, fotografada em Abunã, transecto 11, 1600m



**Figura 0-48** - *Leopardus pardalis*, jaguaririca, fotografada em Abunã, transecto 10



**Figura 0-49** - *Panthera onca*, onça-pintada, fotografada em Abunã, transecto 9, 200m





**Figura 0-50** - *Panthera onca*, onça-pintada, fotografada em Abunã, transecto 11, parcela 1.



**Figura 0-51** - *Panthera onca*, onça-pintada, fotografada em Abunã, transecto 9, 100m



**Figura 0-52** - *Panthera onca*, onça-pintada fotografada em Mutum, parcela 3



**Figura 0-53** - *Puma concolor*, onça-parda ou suçuarana.



**Figura 0-54** – *Inia sp.*



**Figura 0-55** - *Inia sp.*

### 1.3. Pequenos mamíferos voadores - morcegos



**Figura 0-1** - Montagem das redes-de-neblina no Transecto 2, entre as Parcelas 4 e 5. Foto:M:V:Brandão-Oliveira



**Figura 0-2** - Unidade de triagem instalada no Transecto 2, entre as Parcelas 4 e 5. Foto: Natanael.



**Figura 0-3** - Pedral em Abunã (20L 0242400/8943892UTM). Foto: J. Gualda-Barros..



**Figura 0-4** - Vistoria no Pedral de Abunã (20L 0242400/8943892UTM). Foto: J. Gualda-Barros.



**Figura 0-5** - *Myotis albescens* pertencente a colônia maternidade encontrada no Pedral na região de Abunã (20L 0242400/8943892UTM). Foto: J. Gualda-Barros.



**Figura 0-6** - *Mimon crenulatum* capturado no Transecto 2, na Parcela 4 e 5. Foto: J. Gualda-Barros.



**Figura 0-7** - Uso do aparelho Anabat no Transecto 6, na Parcela 2. Foto: C. Aquino.

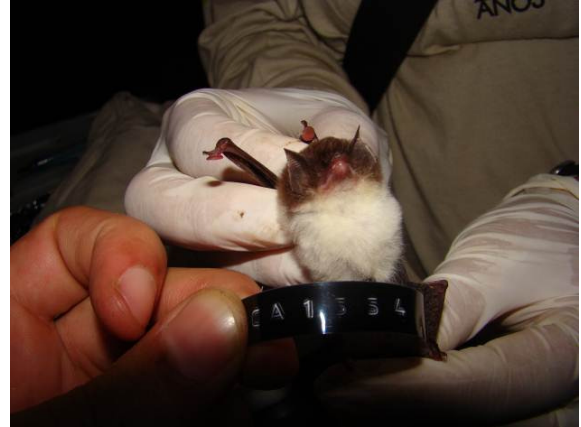

**Figura 0-8** - *Thyroptera tricolor* coletado no Transecto 2, entre as Parcelas 4 e 5. Foto: J. Gualda-Barros.



**Figura 0-9** - *Centronycteris maximiliani* coletado no Transecto 3, Parcela 2. Foto: J. Gualda-Barros.



**Figura 0-10** - *Chrotopterus auritus* coletado no Transecto 10, Parcela 2. Foto: J. Gualda-Barros.



**Figura 0-11** - Busca-ativa por abrigos e vestígios no Transecto 5. Foto: J. Gualda-Barros.



**Figura 0-12** - Folha com indícios de mastigação para formação de abrigos encontrada no Transecto 7 nos primeiros 50m.

