



USINA HIDRELÉTRICA JIRAU

Relatório Semestral de Atividades Remanejamento da População

EMPRESA: **ECSA ENGENHARIA SOCIOAMBIENTAL S/S**

PERÍODO DAS ATIVIDADES: **2009**

RESPONSÁVEL DA CONTRATADA: **LUIZ FERNANDO VIOTTI GUIMARÃES**

RESPONSÁVEL DA ESBR: **CHARLES FERREIRA/MARCO FURINI**



1. OBJETIVOS

O presente relatório de acompanhamento **SEMESTRAL** tem por objetivo descrever as atividades desenvolvidas no **período de emissão da Licença de Instalação (LI) N° 621/2009** no âmbito do **Programa de Remanejamento das Populações Atingidas** da Energia Sustentável do Brasil S.A.

2. ASPECTOS RELEVANTES

No decorrer do período a equipe do Programa de Remanejamento das Populações Atingidas destaca algumas ações consideradas mais relevantes:

- Formação dos Grupos de Trabalho da Comissão de Remanejamento;
- Atendimento da população envolvida no empreendimento;
- Reuniões Técnicas com os Grupos de Trabalho – GT Urbano e Rural
- Levantamento do Perfil Socioeconômico da área diretamente afetada pelo empreendimento;
- Cadastro Físico e Fundiário da área diretamente afetada pelo empreendimento;
- Avaliação das propriedades e elaboração dos Laudos Urbanos;

3. ATIVIDADES DESENVOLVIDAS

As atividades desenvolvidas no âmbito do Programa de Remanejamento da População Atingida seguem descritas a seguir:

3.1 atendimentos Individuais: Efetuados nos dois escritórios da ELSA, sendo um localizado em Mutum Paraná e outro em Porto Velho. A seguir, resumo dos atendimentos realizados no período.

RESUMO DOS ATENDIMENTOS	
QUANTIDADE	ASSUNTO/ATENDIMENTO REALIZADO
185	Informação/atualizações sobre cadastro socioeconômico, físico e fundiário
17	Entrega de Atas Notariais.
21	Recebimento de documentos e solicitações em geral
218	Informações sobre indenização, carta de crédito e avaliação dos imóveis
40	Informações sobre reuniões
35	Comércio no Polo e Interesse em conhecer ponto comercial
129	Solicitação de Xerox de documentos
39	Informações sobre emprego/trabalho e cursos
25	Outros *
709	TOTAL

* informações gerais sobre o empreendimento

3.2 Reuniões: Após a conclusão do cadastro socioeconômico, a principal atividade realizada pela equipe de remanejamento foi a de organizar reuniões nas comunidades, tendo estas uma cronologia de conhecimento, aproximação e formação dos grupos de trabalho, tanto na área urbana de Mutum Paraná, quanto na área rural. Para tanto, foram realizadas diversas reuniões. As primeiras reuniões foram para apresentação do Projeto, depois as formações dos Grupos de Trabalho e por último, a apresentação dos critérios técnicos adotados pela ESBR no âmbito do programa. Neste relatório, as reuniões foram separadas por categorias e detalhadas a seguir:

3.2.1 Reuniões com as comunidades da AID e AIISE- Essas reuniões ocorreram no mês de julho e início do mês de agosto e tiveram como objetivo principal apresentar em linhas gerais o empreendimento UHE Jirau, dando ênfase aos Programas descritos no PBA e no Programa de Remanejamento.

- Dia 27/07/2009 as 14:00 horas - Reunião no Ramal Primavera.
- Dia 29/07/2009 – 14:00 Reunião em Palmeiral – margem direita
- Dia 30/07/2009 – 9:00 Reunião Ramal Arrependido e as 14:00 na comunidade de Imbaúba
- Dia 31/07/2009 Reunião em Abunã às 9:00 horas e Fortaleza do Abunã às 14:00 horas

- Dia 01/08/2009 Reunião Ramal 31 de março as 9:00 e PA São Francisco as 14:00



Foto 1 – Reunião Ramal Primavera - 27-07-09



Foto 2 – Reunião em Palmeiral - 29-07-09



Foto 3 – Reunião Ramal do Arrepido - 30-07-09



Foto 4 – Reunião em Abunã - 31-07-09



Foto 5 – Reunião Fortaleza do Abunã- 31-07-09



Foto 6 – Reunião Ramal 31 de Março - 01-08-09

3.2.2 Reuniões para formação do GT Urbano e Rural – Para a formação dos Grupos de Trabalhos, principalmente na área rural, foram realizadas algumas reuniões de mobilização. Estas tiveram como objetivo principal mostrar a importância da participação nos grupos de trabalho. Somente após esta etapa é que foram realizadas as reuniões para explicar o processo geral do Comitê de Sustentabilidade e a necessidade de montar os Grupos de Trabalho. Estas reuniões ocorreram no período de 08/08/2009 a 16/09/2009 nas localidades da área de influência direta do empreendimento: Palmeiral, Caiçara, Praia do Avião, Ramal Arrependido, Cical, Dois Irmãos, Mutum Paraná entre outros.



Foto 7– Reunião Palmeiral



Foto 8 - Reunião com comerciantes Mutum

3.2.3 Reuniões com os Grupos de Trabalho – Urbanos e Rurais - Já formalizados. Nesta etapa de trabalho as reuniões foram com os membros efetivos dos grupos onde o objetivo principal foi apresentar e discutir os critérios de remanejamento para o Público Alvo de Remanejamento.

- Dia 05/10/09 – Reuniram-se as 14:00h no escritório da ESBR em Mutum Paraná, os representantes eleitos para o Grupo de Trabalho (GT) urbano para a primeira reunião técnica. Nesta ocasião foi apresentado o caderno de preços, a metodologia de avaliação de propriedades e os critérios de remanejamento para a população de Mutum Paraná.
- Dia 24/10/09 – Reuniram-se as 09:20h na Escola Municipal Nossa Senhora de Nazaré, em Mutum Paraná, os representantes eleitos para o Grupo de Trabalho (GT) rural para a primeira reunião técnica. Nesta ocasião foi apresentado o caderno de pesquisa de preços, a metodologia de avaliação de

propriedades e os critérios de remanejamento para a população rural do reservatório da Usina Hidrelétrica de Jirau.



Foto 9 – Reunião Ramal Primavera



Foto 10 - Reunião Nova Mamoré - Comunidade Santo Antonio



Foto 11 – Reunião GT Urbano



Foto 12 - Reunião GT Urbano

3.2.4 Reuniões para Apresentação dos Critérios Técnicos para o Remanejamento – Nestas reuniões foram apresentadas as modalidades de remanejamento, valores da carta de crédito, opções pelas modalidades de reassentamento, caderno de preços e toda a metodologia a ser adotada no Programa de Remanejamento. Foram realizadas no período de 15/10/09 a 14/11/09, nas localidades da área de influência direta do empreendimento.



Foto 13 – Reunião GT Rural



Foto 14 - Reunião Comunidade Vai Quem Quer

Outras reuniões/ações foram realizadas no período no âmbito do Programa de Remanejamento da População Atingida. Entre elas podemos citar:

- Reuniões do GT de regularização Fundiária, criado com o intuito de buscar soluções para as questões fundiárias encontradas pelos empreendimentos na região. Participam deste grupo a ESBR, SAE, INCRA/ MDA, SPU e IBAMA.
- Dias 19, 20 e 21/10/2009 – Apresentação do Polo Industrial Porto Velho aos proprietários residentes em Mutum Paraná, aos não proprietários e aos comerciantes de Mutum Paraná, tendo como objetivo conhecer as casas e a infra-estrutura local e também saber os critérios técnicos aprovados pela ESBR.



Foto 15 – Visita ao Polo Industrial Porto Velho



3.3. Ações desenvolvidas pela ECSA Engenharia – A ECSA Engenharia, empresa contratada para realizar os trabalhos de levantamento físico e fundiário dos imóveis rurais e urbanos, realizar a atualização cadastral, georreferenciar e elaborar peças técnicas e apresentar os valores (negociação), concluiu alguns trabalhos e até o presente momento, desenvolveu as seguintes atividades:

- Levantamento do perfil socioeconômico da população diretamente atingida;
- Cadastro fundiário das propriedades atingidas pelo futuro reservatório e APP;
- Aquisição das propriedades atingidas pelo empreendimento.

3.3.1. Levantamento do Perfil Socioeconômico

3.3.1.1. Área Urbana

O início das entrevistas na zona urbana ocorreu no mês de março/2009 e foi concluído em maio/2009. No período foram cadastradas 514 famílias. O relatório "**Levantamento do Perfil Socioeconômico – LPS – Área Urbana**", concluído em agosto de 2009, apresentado no Anexo 1, descreve todas as atividades desenvolvidas pela ECSA durante os serviços do cadastro socioeconômico no distrito de Mutum Paraná.

3.3.1.2. Área Rural

Na zona rural o início das entrevistas foi em abril/2009 e a conclusão em outubro/2009. No período foram cadastradas 444 famílias. O relatório "**Levantamento do Perfil Socioeconômico – LPS – Área Rural**", concluído em outubro de 2009, apresentado no Anexo 2, descreve todas as atividades desenvolvidas pela ECSA durante os serviços do cadastro socioeconômico na área rural diretamente atingida pelo empreendimento.

3.3.2. Cadastro Fundiário das Propriedades

Os serviços compreenderam uma seqüência de atividades, seguidas conforme preconizado na especificação técnica e na Norma do INCRA para Georreferenciamento de Imóveis Rurais.

Desta forma, os serviços foram iniciados pelos trabalhos de Apoio Básico para o levantamento das propriedades do Distrito de Mutum Paraná e o levantamento das divisas destas propriedades.

Descrevemos a seguir como se deu o desenvolvimento dos trabalhos.

3.3.2.1. Apoio Básico

O apoio terrestre básico consiste em implantar uma rede de pontos na área do projeto, dotados de coordenadas planimétricas, transportadas a partir de vértices componentes do Sistema Geodésico Brasileiro (Rede de Primeira Ordem implantada pelo IBGE).

Estes pontos serão usados de referência para determinação das coordenadas de cada vértice que define o limite de cada propriedade.

Atendendo a prioridade do Distrito de Mutum Paraná, foi implantado o ponto PVH-001 no escritório da ECSA nesta localidade. Como referência foram utilizados os pontos SAT91245 (foto 10) e SAT93780 (foto 11).



Foto 10 e 11 : Pontos do IBGE

Na mesma campanha de medição foi rastreado o marco P-04, implantado pela empresa Topocart na época do levantamento aerofotogramétrico. Verificada a consistência das coordenadas deste ponto, o mesmo também foi utilizado como referência para determinação das coordenadas do ponto PVH-001 (foto12).



Foto 12 : Ponto de Apoio

Os pontos PA-04 E PVH-001 são apresentados na Figura 1.



Figura 1: Esquema de localização dos Pontos do Apoio Básico

3.3.2.2 Cadastro Fundiário Urbano – Mutum Paraná

Após a instalação das equipes no alojamento de Mutum Paraná foi iniciado o cadastro das divisas das propriedades urbanas ali existentes.

As equipes vão à campo, visitando cada propriedade. O cadastrador, acompanhado o proprietário, ou seu preposto, percorre o limite da propriedade, levantando cada vértice do polígono que a define, utilizando receptores GPS geodésico L1/L2 marca Topcon, modelo Hiper. Para facilitar o contato com os moradores foi contratado um funcionário da comunidade, conhecedor da situação dominial local.

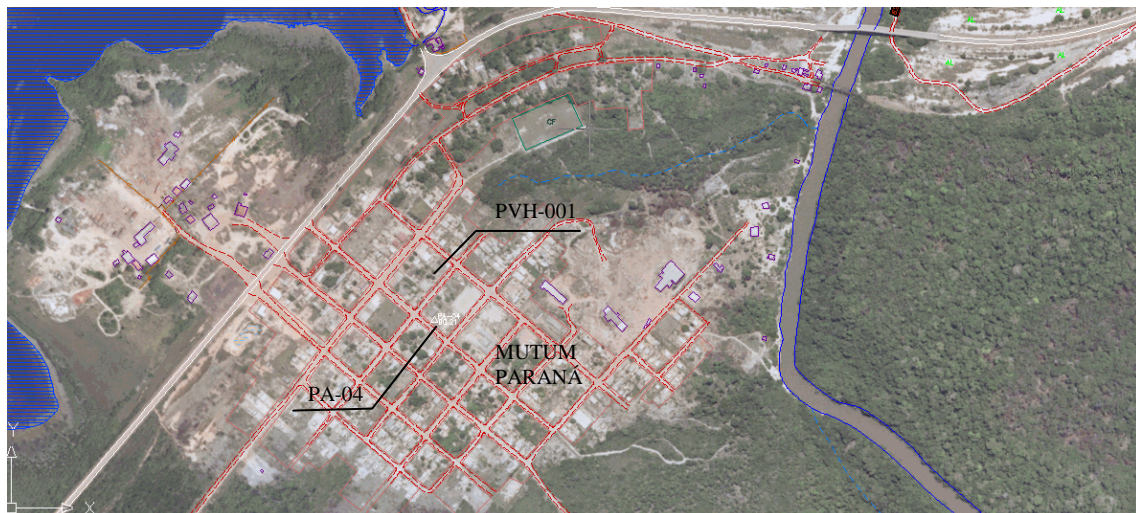

O trabalho de cadastramento não se restringiu às propriedades identificadas pelas Atas Notariais. Todas as propriedades interferidas foram cadastradas.

Os serviços de Cadastro Fundiário foram iniciados pelo distrito de Mutum Paraná iniciando em RJ-UR-D-001 indo até a última propriedade urbana cadastrada neste Distrito.

Áreas Urbanas: A nomenclatura será: RJ-UR-D-001. "RJ" para Reservatório Jirau; "UR" para URbano e "D" para margem Direita.

Áreas Rurais: A nomenclatura será: RJ-RU-E001. "RJ" para Reservatório Jirau; "RU" para RUral e "E" para margem Esquerda.

O relatório "**Cadastro Fundiário – Relatório Final**" apresentado no Anexo 3, descreve todas as atividades desenvolvidas pela ECSA durante os serviços do cadastro fundiário das propriedades localizadas na área rural diretamente atingida pelo empreendimento.

3.3.3 Aquisição das Propriedades Atingidas

3.3.3.1 Pesquisa de Valores

A pesquisa de valores foi realizada no período de 01/06 a 26/06/2009, no município de Porto Velho – RO, e abrangeu a área rural do município, os distritos de Jaci Paraná e Abunã, ambos pertencentes ao município de Porto Velho.

A pesquisa de valores e seus resultados são apresentados no Anexo 4 na forma de um "Caderno de Preços".

3.3.4. Levantamentos Físicos

3.3.4.1 Área Urbana

Os Levantamentos Físicos das propriedades atingidas pela UHE Jirau foram iniciados no mês de maio/2009 pelo distrito de Mutum Paraná.

Até o momento foram levantadas todas as 424 propriedades urbanas no distrito de Mutum Paraná. A seguir (fotos 13 e 14) dois exemplos de levantamentos físicos no distrito de Mutum Paraná.



Foto 13: RJ-UR-D-046



Foto 14: RJ-UR-D-027

3.3.4.2 Área Rural

Os Levantamentos Físicos das propriedades rurais atingidas pela UHE Jirau foram iniciados no mês de outubro/2009 pela margem direita do rio Madeira e até o momento foram levantadas 138 propriedades. A seguir (fotos 15 e 16) dois exemplos de levantamentos físicos na área rural de Porto Velho.



Foto 15: RJ-RU-D-025



Foto 16: RJ-RU-D-044

3.3.5. Avaliação das Propriedades Atingidas

O processo de avaliação das propriedades atingidas pela UHE Jirau foi iniciado pelo distrito de Mutum Paraná. A seguir (fotos 17 e 18) dois exemplos de propriedades avaliadas no distrito de Mutum Paraná.



Foto 15: RJ-RU-D-347



Foto 16: RJ-RU-D-418

4. EQUIPE TÉCNICA ECSA

COORDENAÇÃO

Eng° Luiz Fernando Viotti Guimarães – Coordenação Geral

Assistente Social Antônia Mara Sartori - Coordenador Técnico - CSE

Eng° Agrimensor Marcos Geraldo Tomazi – Coordenador Técnico - Fundiário

Eng° Agrônomo Moacir Mário de Marco – Coordenador Técnico - Avaliações

RESPONSÁVEIS TÉCNICOS

Assistente Social Antônia Mara Sartori - Responsável Técnico - CSE

Eng° Agrimensor Marcos Geraldo Tomazi – Responsável Técnico - Fundiário

Eng° Agrônomo Moacir Mário De Marco – Responsável Técnico - Avaliações

ENGENHEIROS

Eng° Agrimensor Jairo Cezar de Souza – Peças Técnicas – Cadastro Fundiário

Eng° Civil Ricardo Malacarne – Composição de Valores – Avaliações

Eng° Civil Fabíola Maceno – Avaliações de Imóveis Urbanos

Eng° Agrônomo Ademir Walberto Pinto – Avaliações de Imóveis Rurais

INFORMÁTICA

Humberto Barducco

Ricardo Stopa

Marco Antonio Siqueira Borges

CADASTRADORES – CSE

Adenilso Anselmini – Técnico Agrícola

Sérgio Adriano Fontolan – Técnico Agrícola

Diego Vieira Solidera – Técnico Agrícola

Christian Wilson Maroso – Técnico Agrícola

Tagor Trevison – Técnico Agrícola

CADASTRADORES - FUNDIÁRIO

Magno Tavares – Técnico em Edificações

Marcelo Oliveira Mendonça – Técnico em Edificações

Eleandro Seibel – Técnico Agrícola

Edimar Anselmini – Técnico Agrícola

CADASTRADORES – AVALIAÇÕES



Ellan Sidney da Silva - Técnico Agrícola
Wanderlei Pedraza Barboza – Técnico Agrícola
Adenilso Anselmini – Técnico Agrícola
Sérgio Adriano Fontolan – Técnico Agrícola
Diego Vieira Solidera – Técnico Agrícola
Christian Wilson Maroso – Técnico Agrícola
Tagor Trevison – Técnico Agrícola
PROCESSAMENTO E DESENHO
Dian Geise de Mattos - Técnico em Edificações
Daniela dos Santos Lima - Técnico em Edificações
José Clévio Carvalho Alves- Técnico em Edificações
Edineide Correa Fraga - Técnico em Edificações
Valdir Jesus de Souza - Técnico em Edificações
Davi Santana - Técnico em Edificações

3 ANEXOS

Anexo 1 – Levantamento do Perfil Socioeconômico – LPS – Área Urbana

Anexo 2 - Levantamento do Perfil Socioeconômico – LPS – Área Rural

Anexo 3 – Cadastro Fundiário – Relatório Final

Anexo 4 – Caderno de Preços

Anexo 5 – Relação das Propriedades Levantadas – Área Urbana

Anexo 6 - Relação das Propriedades Levantadas – Área Rural



ANEXO 1

LEVANTAMENTO DO PERFIL SOCIOECONÔMICO – LPS

ÁREA URBANA



ANEXO 2

LEVANTAMENTO DO PERFIL SOCIOECONÔMICO – LPS

ÁREA RURAL



ANEXO 3

CADASTRO FUNDIÁRIO

RELATÓRIO FINAL



ANEXO 4

CADERNO DE PREÇOS



ANEXO 5

RELAÇÃO DAS PROPRIEDADES LEVANTADAS

ÁREA URBANA

Seq	Processo	Nome
1	RJ-UR-D-001	MARLI RODRIGUES ROCHA
2	RJ-UR-D-002	ADÃO OLÍMPIO DE MACEDO
3	RJ-UR-D-003	CRISTIAN RONDON BRIEL DE MELLO
4	RJ-UR-D-004	LUCIMAR MARQUES DA SILVA
5	RJ-UR-D-005	JACOB RUBINS BENARROSH
6	RJ-UR-D-006	RUBIM LUIZ BENARROQUE
7	RJ-UR-D-007	NENA RODRIGUES DA SILVA
8	RJ-UR-D-008	JOÃO PEREIRA DA SILVA FILHO
9	RJ-UR-D-009	GOVERNO DO ESTADO DE RONDONIA
10	RJ-UR-D-010	ELIAS AGUILERA VARGAS
11	RJ-UR-D-011	ARQUIDIOCESE - MITRA DIOCESANA DE PORTO VELHO
12	RJ-UR-D-012	CLEUTER SILVA DO NASCIMENTO
13	RJ-UR-D-013	NILSON PEREIRA DOS SANTOS
14	RJ-UR-D-014	ROSA CAMARGO REIS
15	RJ-UR-D-015	CLENILDA BENARROQUE GARCIA
16	RJ-UR-D-016	ALZINEIA GAUDENCIO DA SILVA
17	RJ-UR-D-017	TEREZA TEIXEIRA
18	RJ-UR-D-018	CLEMILSON BENARROQUE GARCIA
19	RJ-UR-D-019	ANTONIO DOS SANTOS
20	RJ-UR-D-020	ANA LUCIA ARRUDA
21	RJ-UR-D-021	JOÃO FERREIRA DA SILVA
22	RJ-UR-D-022	ALVINA DE OLIVEIRA MOTA
23	RJ-UR-D-023	JURANDI AMARO DO NASCIMENTO
24	RJ-UR-D-024	ROVALDO HERCULINO BATISTA
25	RJ-UR-D-025	WALDEMAR JOSE DOS SANTOS
26	RJ-UR-D-026	DILSON VIEIRA SOBRAL
27	RJ-UR-D-027	ROVALDO HERCULINO BATISTA
28	RJ-UR-D-028	MARIA DO CARMO BELO FONSECA
29	RJ-UR-D-029	ERICA RAISSA CONCEIÇÃO DE LIMA
30	RJ-UR-D-030	FRANCISCA NATALIA ARRUDA
31	RJ-UR-D-031	LUIZ CARLOS DE SALES
32	RJ-UR-D-032	ORESTES FRANCISCO DE SALES
33	RJ-UR-D-033	NARA ELIANA PRESTES DA SILVA
34	RJ-UR-D-034	ROSANGELA DELAUTELIO DE JESUS FREITAS
35	RJ-UR-D-035	MARCIA MARIA OLIVEIRA BARBOSA
36	RJ-UR-D-036	CHARLES ANDRADE DE SOUZA
37	RJ-UR-D-037	ROSINEIDE PRESTES FERREIRA
38	RJ-UR-D-038	EMIDIO VIRGILIO DA SILVA
39	RJ-UR-D-039	CEMITERIO MUNICIPAL DE MUTUM PARANA

Seq	Processo	Nome
40	RJ-UR-D-040	EDIVALDO SIQUEIRA DE ALMEIDA
41	RJ-UR-D-041	MAURINA ALVES CELESTINO
42	RJ-UR-D-042	MARCIO BALDI
43	RJ-UR-D-043	JOSIDEIA MENDES RIBEIRO PEREIRA
44	RJ-UR-D-044	JOSE ORLANDO BATISTA DA SILVA
45	RJ-UR-D-045	MARIA DO SOCORRO NASCIMENTO DA ROCHA
46	RJ-UR-D-046	FERDINANDO PANDOLFI
47	RJ-UR-D-047	ERASMO LOPES MACHADO
48	RJ-UR-D-048	VALDELENE PEREIRA LIMA
49	RJ-UR-D-049	DELFINA ANGELO DE MATOS
50	RJ-UR-D-050	CLENILDA BENARROQUE GARCIA
51	RJ-UR-D-051	MARIA MIRACI GOMES DE MATOS
52	RJ-UR-D-052	JOSUE CORREA PONCE
53	RJ-UR-D-053	ARGENTIL ALVES DUTRA
54	RJ-UR-D-054	ANGELINA ANGELO DE MATOS
55	RJ-UR-D-055	TEREZINHA FERREIRA DA SILVA
56	RJ-UR-D-056	MARIA SANDRA DE LIMA SOUZA
57	RJ-UR-D-057	JOÃO FERREIRA DA SILVA
58	RJ-UR-D-058	BEATRIZ CAVALCANTE DA SILVA
59	RJ-UR-D-059	JOÃO ALVES DOS SANTOS
60	RJ-UR-D-060	IVONE DOS SANTOS NASCIMENTO
61	RJ-UR-D-061	ANTONIO ROSANO MARTINS DOS SANTOS
62	RJ-UR-D-062	LUCY MACHADO DE CASTRO
63	RJ-UR-D-063	JERFFISON FONSECA DE SOUZA
64	RJ-UR-D-064	MARIA ANTONIETA NASCIMENTO DA ROCHA
65	RJ-UR-D-065	JOSENITA SANTOS FELICIO
66	RJ-UR-D-066	ANA MARIA SCHINWECKI
67	RJ-UR-D-067	PREFEITURA MUNICIPAL DE PORTO VELHO
68	RJ-UR-D-068	FRANCISCO ANGELO DE MATOS
69	RJ-UR-D-069	GOVERNO DO ESTADO DE RONDONIA
70	RJ-UR-D-070	ASSOC. DE MORADORES E RIBEIRINHOS DE MUTUM PARANÁ
71	RJ-UR-D-071	CLEMILDA BENARROQUE GARCIA
72	RJ-UR-D-072	RUBIM LUIZ BENARROQUE
73	RJ-UR-D-073	VALDELUCIA CANUTO DA SILVA
74	RJ-UR-D-074	ESTRADA DE FERRO MADEIRA MAMORE - MUSEU
75	RJ-UR-D-075	ONEZIO CARLOS RIBEIRO DA SILVA
76	RJ-UR-D-076	NATANAEL LIMA
77	RJ-UR-D-077	FRANCISCO EUFRASIO MENDONÇA
78	RJ-UR-D-078	VALDECI DA SILVA RIBEIRO
79	RJ-UR-D-079	PAULO COSTA DA SILVA
80	RJ-UR-D-080	IDELFONSO DOS SANTOS BENARROSH

Seq	Processo	Nome
81	RJ-UR-D-081	LEMUEL HERCULINO BATISTA
82	RJ-UR-D-082	ALDENORA CARVALHO DE JESUS
83	RJ-UR-D-083	ADELMO ALVES CAMPOS
84	RJ-UR-D-084	JOSE MARTINS QUILIM
85	RJ-UR-D-085	GEILZA HELOI XAVIER
86	RJ-UR-D-086	PAULO RODRIGUES LUDOVICO
87	RJ-UR-D-087	MARIA LUCIMAR VIEIRA
88	RJ-UR-D-088	VERA LUCIA TEIXEIRA DA SILVA
89	RJ-UR-D-089	GILCINEIA DE NAZARE SOARES
90	RJ-UR-D-090	LUCIMAR MARQUES DA SILVA
91	RJ-UR-D-091	JOAQUIM GONÇALVES MENDES
92	RJ-UR-D-092	JOAQUIM GONÇALVES MENDES
93	RJ-UR-D-093	TEREZINHA DANTAS DE JESUS
94	RJ-UR-D-094	ANDERSON CARVALHO MAGGIONE
95	RJ-UR-D-095	TISCIANA ROBERTA DE CARVALHO MAGGIONE
96	RJ-UR-D-096	SONIA CABRAL COSTA
97	RJ-UR-D-097	ROSINEIDE PRESTES FERREIRA
98	RJ-UR-D-098	MARIA HELENA MARTINS
99	RJ-UR-D-099	PAULO SERGIO MARTINS
100	RJ-UR-D-100	CLEIDILENA DA SILVA COELHO
101	RJ-UR-D-101	NILTON PELOZATO
102	RJ-UR-D-102	JOARES MARTINS QUILIM
103	RJ-UR-D-103	EDSON PEGO SIQUEIRA
104	RJ-UR-D-104	VALTER GERALDO CURTI
105	RJ-UR-D-105	JOSE RAIMUNDO MENEZES BORGES
106	RJ-UR-D-106	VIRGINIA CASEMIRO CAVALCANTE
107	RJ-UR-D-107	TATIANE KRISTINA CASEMIRO DA SILVA
108	RJ-UR-D-108	ANTONIO RODRIGUES
109	RJ-UR-D-109	CLAUDEMIR NASCIMENTO DE SOUZA
110	RJ-UR-D-110	JOSE BATISTA DA SILVA
111	RJ-UR-D-111	DIVANIR SOUZA CELESTINO
112	RJ-UR-D-112	EDSON PEGO SIQUEIRA
113	RJ-UR-D-113	TEREZINHA DE JESUS RODRIGUES GONÇALVES
114	RJ-UR-D-114	ROSA CAMARGO REIS
115	RJ-UR-D-115	VANIA MORAES DA COSTA
116	RJ-UR-D-116	ZENAIDE FERREIRA DA SILVA
117	RJ-UR-D-117	MANOEL DOURADO DE SOUZA
118	RJ-UR-D-118	BENEDITO SEBASTIÃO DE AMORIM
119	RJ-UR-D-119	NAIANE TEREZINHA BARBOZA DA ROCHA
120	RJ-UR-D-120	ELAINE DA SILVA LIMA
121	RJ-UR-D-121	NEI JUAREZ ALVES SOUZA

Seq	Processo	Nome
122	RJ-UR-D-122	ANTONIA ROSIMEIRE SANTOS DA SILVA
123	RJ-UR-D-123	LEONILDA PEREIRA DOS SANTOS
124	RJ-UR-D-124	NELCI DE OLIVEIRA SIQUEIRA
125	RJ-UR-D-125	ANA CRISTINA ANHES DE BRITO
126	RJ-UR-D-126	KLYVANIR CELINA CRUZ DE ARAUJO
127	RJ-UR-D-127	ERIVALDO SOUZA GONÇALVES
128	RJ-UR-D-128	JESSICA SAMILA DAS CHAGAS BENARROSH
129	RJ-UR-D-129	DEUZIMAR RODRIGUES FERNANDES
130	RJ-UR-D-130	JOSE PAULO NEVES DOURADO
131	RJ-UR-D-131	CLAUDIA BROEDEL DO AMARAL
132	RJ-UR-D-132	IVANETE FERREIRA SILVA
133	RJ-UR-D-133	JOSE RAIMUNDO MENEZES BORGES
134	RJ-UR-D-134	MADSON DA ROCHA DE SOUZA
135	RJ-UR-D-135	ALMIR PEREIRA DA SILVA
136	RJ-UR-D-136	RAFAEL BARBOSA SANTIAGO
137	RJ-UR-D-137	SOLNEY GONÇALO LIMOEIRO VIEIRA
138	RJ-UR-D-138	FRANCISCA LIRA DA COSTA
139	RJ-UR-D-139	ANDERSON FERREIRA DA SILVA
140	RJ-UR-D-140	FRANCISCA DJAUENE DO NASCIMENTO
141	RJ-UR-D-141	ANA CLEIA DA SILVA MORAES SALDANHA
142	RJ-UR-D-142	FRANCIVALDA BARBOSA NOGUEIRA
143	RJ-UR-D-143	FRANCISCO BARBOSA SALDANHA
144	RJ-UR-D-144	RONALDO TOMACHESKI ARTUZO
145	RJ-UR-D-145	CELSO TOMACHESKI ARTUZO
146	RJ-UR-D-146	FRANCISCO BARBOSA LUCAS
147	RJ-UR-D-147	WESILON NASCIMENTO DA ROCHA
148	RJ-UR-D-148	JOAQUIM GERONIMO SANTANA
149	RJ-UR-D-149	MARIA ANTONIETA NASCIMENTO DA ROCHA
150	RJ-UR-D-150	SOUZA MARQUES DOS SANTOS
151	RJ-UR-D-151	JOSE ANASTACIO ARAUJO
152	RJ-UR-D-152	IVANDA FERNANDES MOTA
153	RJ-UR-D-153	IVAN FERREIRA BRASIL
154	RJ-UR-D-154	MARLENE LIRA SOUZA REIS
155	RJ-UR-D-155	TEREZINHA DANTAS DE JESUS
156	RJ-UR-D-156	BRASIL TELECOM
157	RJ-UR-D-157	JOELMA DE SOUZA FERREIRA MAIA
158	RJ-UR-D-158	JOSE FERREIRA MAIA
159	RJ-UR-D-159	ZILMA VIEIRA DOS SANTOS
160	RJ-UR-D-160	JOSE FERREIRA MAIA
161	RJ-UR-D-161	JOÃO FERREIRA DA SILVA
162	RJ-UR-D-162	DANIEL FELIPE DE SOUZA

Seq	Processo	Nome
163	RJ-UR-D-163	MARLENE CORREA PONCE
164	RJ-UR-D-164	VANIA CRISTINA DA SILVA
165	RJ-UR-D-165	FRANCISCO SIMÃO DE OLIVEIRA
166	RJ-UR-D-166	CLAUDENIR OLIVEIRA
167	RJ-UR-D-167	ALDENIZ BRIEL LOPES DA SILVA
168	RJ-UR-D-168	BENEDITA DOS SANTOS REIS
169	RJ-UR-D-169	SIMONE PEREIRA DA SILVA
170	RJ-UR-D-170	ADENILSON DE OLIVEIRA MENESES
171	RJ-UR-D-171	PAULO FRANCISCO DA SILVA
172	RJ-UR-D-172	REGINALDO DE OLIVEIRA
173	RJ-UR-D-173	JUNIOR DA SILVA
174	RJ-UR-D-174	CLAUDEMIR NASCIMENTO DE SOUZA
175	RJ-UR-D-175	CLAUDEMIR NASCIMENTO DE SOUZA
176	RJ-UR-D-176	ANDERSON COSTA DA SILVA
177	RJ-UR-D-177	VALDIR DE ALMEIDA
178	RJ-UR-D-178	BENEDITA DOS SANTOS REIS
179	RJ-UR-D-179	LAURENICE CUNHA GOMES
180	RJ-UR-D-180	ANTONIO RABELO DE PAULA
181	RJ-UR-D-181	CICERO FRANCISCO DO CARMO
182	RJ-UR-D-182	LEANDRO DE JESUS DO CARMO
183	RJ-UR-D-183	MARLI JESUS VERAS
184	RJ-UR-D-184	ELIANE MILLER
185	RJ-UR-D-185	CICERO FRANCISCO DO CARMO
186	RJ-UR-D-186	ALMIR PEREIRA DA SILVA
187	RJ-UR-D-187	ALDECY LINA DA SILVA
188	RJ-UR-D-188	VILMAR RODRIGUES DA SILVA
189	RJ-UR-D-189	MARIA SIMONE ROBERTA DO NASCIMENTO
190	RJ-UR-D-190	EDIVAL ALVES DE SOUZA
191	RJ-UR-D-191	NEI GOMES DA SILVA
192	RJ-UR-D-192	TOME DA COSTA FILHO
193	RJ-UR-D-193	PREFEITURA MUNICIPAL DE PORTO VELHO
194	RJ-UR-D-194	ZENAIDE FERREIRA DA SILVA
195	RJ-UR-D-195	LAERTE FERREIRA PINTO
196	RJ-UR-D-196	ASSOC. DE MORADORES E RIBEIRINHOS DE MUTUM PARANÁ
197	RJ-UR-D-197	CRISLEI BRIEL DE MELLO
198	RJ-UR-D-198	GOVERNO DO ESTADO DE RONDONIA
199	RJ-UR-D-199	JOELMA DE SOUZA FERREIRA MAIA
200	RJ-UR-D-200	IGREJA ASSEMBLEIA DE DEUS
201	RJ-UR-D-201	MARIA DE NAZARE MENEZES DO NASCIMENTO
202	RJ-UR-D-202	MARIA JOSE GALDINO DA SILVA
203	RJ-UR-D-203	MARIA DA SILVA PEREIRA

Seq	Processo	Nome
204	RJ-UR-D-204	MARIA ELIZA CASTRO DE AGUILLAR
205	RJ-UR-D-205	ANTONIO FELIX DE SOUZA
206	RJ-UR-D-206	TRINDADE AMBROSIO DOS SANTOS
207	RJ-UR-D-207	IGREJA CONGREGAÇÃO CRISTÃ NO BRASIL
208	RJ-UR-D-208	VALDIR BORGES DOS SANTOS
209	RJ-UR-D-209	ELIZANGELA FERREIRA DOS SANTOS
210	RJ-UR-D-210	EDIANA MARQUES DOS SANTOS
211	RJ-UR-D-211	DARCI LUIZ GROTO
212	RJ-UR-D-212	EGIDIO JORGE DE OLIVEIRA PINHEIRO
213	RJ-UR-D-213	SANDRA DE LIRA E SOUZA
214	RJ-UR-D-214	AMELIA MARIA DE CARVALHO BRINGEL
215	RJ-UR-D-215	CLEIDE DE FATIMA GOMES
216	RJ-UR-D-216	ALESSANDRA CORREIA DA SILVA
217	RJ-UR-D-217	WELEN NASCIMENTO SALAZAR
218	RJ-UR-D-218	MANOEL MACHADO PIMENTA
219	RJ-UR-D-219	GIDEANE ANTUNES ROCHA
220	RJ-UR-D-220	JAIR DOS SANTOS MOTA
221	RJ-UR-D-221	EDSON SILVA DE SOUZA
222	RJ-UR-D-222	MARIA ONEIDE BATISTA DA SILVA
223	RJ-UR-D-223	SUELEN CABRAL DAMACENA
224	RJ-UR-D-224	MARIA FRANCISNEIDE BATISTA DA SILVA
225	RJ-UR-D-225	DAMIANA MARQUES DA SILVA
226	RJ-UR-D-226	JOSE ORLANDO DOS SANTOS
227	RJ-UR-D-227	FRANCISCO VILAUBA RODRIGUES
228	RJ-UR-D-228	ADELANE MARQUES DA CUNHA
229	RJ-UR-D-229	APARECIDO ALVES DA SILVA
230	RJ-UR-D-230	VALDIVO CAROBA DA SILVA
231	RJ-UR-D-231	DAYANE ROSY RIBEIRO PEREIRA
232	RJ-UR-D-232	MARIA DAS DORES SOUZA LOURES
233	RJ-UR-D-233	CRISTIANO BALDI RIPARDO
234	RJ-UR-D-234	DEOCLIDES NASCIMENTO DOS SANTOS
235	RJ-UR-D-235	ANTONIO JOSE DO NASCIMENTO
236	RJ-UR-D-236	HELIO PONSONI
237	RJ-UR-D-237	CRISTIANO BALDI RIPARDO
238	RJ-UR-D-238	MARLEI RIBEIRO
239	RJ-UR-D-239	MANOEL SILVA DE SOUZA
240	RJ-UR-D-240	ADENILSON DE OLIVEIRA MENESES
241	RJ-UR-D-241	EDILBERTO DOS ANJOS VIEIRA
242	RJ-UR-D-242	NELCIONE ALMEIDA DA SILVA
243	RJ-UR-D-243	EROTILDES BEZERRA DE OLIVEIRA
244	RJ-UR-D-244	WELEN NASCIMENTO SALAZAR

Seq	Processo	Nome
245	RJ-UR-D-245	MARIA ALDA DE LIMA COSTA
246	RJ-UR-D-246	PRIMEIRA IGREJA BATISTA
247	RJ-UR-D-247	ASSOCIAÇÃO DE PRODUTORES RURAIS DE MUTUM PARANA
248	RJ-UR-D-248	ALCIDEIA COSTA MENDONÇA
249	RJ-UR-D-249	VALDIVO CAROBA DA SILVA
250	RJ-UR-D-250	BRUNO ALMEIDA DA SILVA
251	RJ-UR-D-251	LUCIA ALMEIDA DA SILVA
252	RJ-UR-D-252	MARLENE DA SILVA MARIANO
253	RJ-UR-D-253	ELIAS NUNES NOGUEIRA
254	RJ-UR-D-254	RICARDO ALVES
255	RJ-UR-D-255	FRANCISCA ALVES DOS SANTOS
256	RJ-UR-D-256	ANTONIO MARQUES DOS SANTOS
257	RJ-UR-D-257	MARCIONILIA FERREIRA MAIA
258	RJ-UR-D-258	MARIA JOSE DA SILVA MENDONÇA
259	RJ-UR-D-259	MARIA DAS GRAÇAS OLIVEIRA DA COSTA
260	RJ-UR-D-260	ESCOLA MUNICIPAL NOSSA SENHORA DE NAZARE
261	RJ-UR-D-261	GRUPO GUASCOR
262	RJ-UR-D-262	ADRIANO DA COSTA MAIA
263	RJ-UR-D-263	TIAGO DE JESUS DOS SANTOS
264	RJ-UR-D-264	JOELSO ARTUSO
265	RJ-UR-D-265	ROZIMAR ROSA DOS SANTOS
266	RJ-UR-D-266	AILTON DOS SANTOS
267	RJ-UR-D-267	MIZAEL PESSOA VALE
268	RJ-UR-D-268	CARLOS NASCIMENTO DOS SANTOS
269	RJ-UR-D-269	ALCIDEIA COSTA MENDONÇA
270	RJ-UR-D-270	ROMÃO VILHALVA PEREIRA
271	RJ-UR-D-271	MARIA NUBIA SANTIAGO
272	RJ-UR-D-272	A. DE OLIVEIRA MENESES
273	RJ-UR-D-273	AILTON DOS SANTOS
274	RJ-UR-D-274	SEBASTIÃO CONTI NETO
275	RJ-UR-D-275	TIAGO VINÍCIOS DE FARIAS GOMES
276	RJ-UR-D-276	ATAIDE BELO DA SILVA
277	RJ-UR-D-277	MARIA AUXILIADORA PEREIRA GOMES
278	RJ-UR-D-278	GILSON TEIXEIRA DE MOURA
279	RJ-UR-D-279	JOVENTINO RAUL BATISTA SANTOS
280	RJ-UR-D-280	PREFEITURA MUNICIPAL DE PORTO VELHO
281	RJ-UR-D-281	ROSILENE PRESTES FERREIRA OLIVEIRA
282	RJ-UR-D-282	ANTENOR BELO DA SILVA
283	RJ-UR-D-283	DILMA FERREIRA DA SILVA
284	RJ-UR-D-284	CELIO DETTMANN
285	RJ-UR-D-285	ADENILSON DE OLIVEIRA MENESES

Seq	Processo	Nome
286	RJ-UR-D-286	MARIA JOSE FERREIRA DA SILVA
287	RJ-UR-D-287	JOSE ESPEDITO DE FREITAS ROCHA
288	RJ-UR-D-288	EDNEY DA SILVA
289	RJ-UR-D-289	MANOEL ALVES LUZ
290	RJ-UR-D-290	SEBASTIÃO ALVES DA SILVA
291	RJ-UR-D-291	SILVIA ROBERTA AUGUSTA SOUZA
292	RJ-UR-D-292	FRANCISCA DA SILVA
293	RJ-UR-D-293	PEDRO FERMINO DE VASCONCELOS
294	RJ-UR-D-294	ESMAIR NUNES
295	RJ-UR-D-295	ORLANDO ALMEIDA PASSOS
296	RJ-UR-D-296	ADIL RODRIGUES BATISTA
297	RJ-UR-D-297	ALAIR BIANQUIM DE ALMEIDA
298	RJ-UR-D-298	ANA MARIA BRAGA RODRIGUES
299	RJ-UR-D-299	MARIA ANTONIA RODRIGUES DE OLIVEIRA
300	RJ-UR-D-300	SAYONARA CRISTINA S. BRAGA
301	RJ-UR-D-301	JERRI ADRIANO DA SILVA
302	RJ-UR-D-302	IZABEL VASCONCELOS
303	RJ-UR-D-303	SIRLENE ALVES DE MIRANDA
304	RJ-UR-D-304	LUZENIRA EVANGELISTA DA MAIA
305	RJ-UR-D-305	RAIMUNDO MARQUES DOS SANTOS
306	RJ-UR-D-306	SONIA BORGES DE SOUZA
307	RJ-UR-D-307	JOSE MARTINS QUILIM
308	RJ-UR-D-308	RANDESON DE OLIVEIRA RODRIGUES
309	RJ-UR-D-309	REGIVALDO SOUZA SILVA
310	RJ-UR-D-310	BLINDADO
311	RJ-UR-D-311	FRANCENILDO PLACIDO DA SILVA
312	RJ-UR-D-312	CARLITO DOS SANTOS
313	RJ-UR-D-313	JOANA DARQUE DE LIMA
314	RJ-UR-D-314	JULE VIRGINIA DE MORAIS
315	RJ-UR-D-315	VANDERVAL CRUZ ROCHA
316	RJ-UR-D-316	FRANCISCA ALVES DE OLIVEIRA
317	RJ-UR-D-317	JOSE CARVALHO DA SILVA FILHO
318	RJ-UR-D-318	JOSE CICERO RODRIGUES DE MATOS
319	RJ-UR-D-319	MARIVALDO GOMES DA SILVA
320	RJ-UR-D-320	ALZINEIA GAUDENCIO DA SILVA
321	RJ-UR-D-321	VAILTON MUDESTO NETO
322	RJ-UR-D-322	ODILSON DE SOUZA LIMA
323	RJ-UR-D-323	ALZEIA FERREIRA DA SILVA
324	RJ-UR-D-324	ANTONIA SOUZA DA SILVA SANTOS
325	RJ-UR-D-325	FRANCISCO CHAGAS LIMA FERREIRA
326	RJ-UR-D-326	JOÃO FERREIRA DA SILVA

Seq	Processo	Nome
327	RJ-UR-D-327	ELVIRA FRANCISCA RIBEIRO
328	RJ-UR-D-328	JOELMA DE FREITAS OLIVEIRA
329	RJ-UR-D-329	DOMINGOS RAMOS DE BRITO
330	RJ-UR-D-330	ANA ANGELICA SILVA PIEDADE
331	RJ-UR-D-331	IVANILDO MIRANDA DOS SANTOS
332	RJ-UR-D-332	JOSE SILVERIO CARDOSO
333	RJ-UR-D-333	RAIMUNDA NONATA PESSOA DA SILVA
334	RJ-UR-D-334	DIONI PESSOA DA SILVA
335	RJ-UR-D-335	ROSANGELA PESSOA DA SILVA
336	RJ-UR-D-336	JOELMA DE SOUZA FERREIRA MAIA
337	RJ-UR-D-337	ANTONIO PESSOA DA SILVA
338	RJ-UR-D-338	PAULO RODRIGUES SOUZA
339	RJ-UR-D-339	MANOEL NAZARENO DE SOUZA OLIVEIRA
340	RJ-UR-D-340	ANDERSON JULIO MILHOMENS
341	RJ-UR-D-341	MANOEL SILVA DE SOUZA
342	RJ-UR-D-342	JURACI ALVES DE MIRANDA
343	RJ-UR-D-343	ILONE DOS SANTOS NASCIMENTO
344	RJ-UR-D-344	MARIA ROSILEUDA DE LIRA SOUZA
345	RJ-UR-D-345	FRANCISCO BARBOSA LUCAS
346	RJ-UR-D-346	ELSON BATISTTA DOS SANTOS
347	RJ-UR-D-347	JOELSO ARTUSO
348	RJ-UR-D-348	MARCELO ARTUSO
349	RJ-UR-D-349	JOELSO ARTUSO
350	RJ-UR-D-350	JOÃO SIMONE DE OLIVEIRA
351	RJ-UR-D-351	MARCELO ARTUSO
352	RJ-UR-D-352	SERGIO FRANCISCO DO REINO
353	RJ-UR-D-353	CLEMILDA BENARROQUE GARCIA
354	RJ-UR-D-354	CRISTIANO BALDI RIPARDO
355	RJ-UR-D-355	RUBIM LUIZ BENARROQUE
356	RJ-UR-D-356	MARIA DALVA ALVES FREIRE MELO
357	RJ-UR-D-357	CLEMILSON BENARROQUE GARCIA
358	RJ-UR-D-358	DOMINGOS ARTUSO
359	RJ-UR-D-359	CLEILSON FREIRE MELO
360	RJ-UR-D-360	EDNA DA SILVA GOMES
361	RJ-UR-D-361	ANTONIO ROBERTO DE PAULA
362	RJ-UR-D-362	PAULO MANOEL BARBOSA
363	RJ-UR-D-363	MOISES GOMES DE ALMEIDA
364	RJ-UR-D-364	APARECIDA RODRIGUES DA SILVA
365	RJ-UR-D-365	LEIDIANA LEANDRO DE SOUSA
366	RJ-UR-D-366	W.J MILHOMENS
367	RJ-UR-D-367	W.J MILHOMENS

Seq	Processo	Nome
368	RJ-UR-D-368	W.J MILHOMENS
369	RJ-UR-D-369	W.J MILHOMENS
370	RJ-UR-D-370	JOARES MARTINS QUILIM
371	RJ-UR-D-371	W.J MILHOMENS
372	RJ-UR-D-372	W.J MILHOMENS
373	RJ-UR-D-373	W.J MILHOMENS
374	RJ-UR-D-374	FRANCISCA DE SOUZA
375	RJ-UR-D-375	DAVI FARIAS
376	RJ-UR-D-376	VITALINO LUIZ GAHIO
377	RJ-UR-D-377	DAVI FARIAS
378	RJ-UR-D-378	INDUSFLORA COMERCIO E EXPORTAÇÃO DE MADEIRAS LTDA
379	RJ-UR-D-379	ANTONIO SOARES FIGUEIREDO
380	RJ-UR-D-380	OZIMAR DA SILVA BAZILIO
381	RJ-UR-D-381	FRANCISCO GREGORIO DA SILVA NETO
382	RJ-UR-D-382	LAURENTINO MEURER
383	RJ-UR-D-383	ANTONIO VANDERLEI DE OLIVEIRA
384	RJ-UR-D-384	OTONIEL SOARES FIGUEIREDO
385	RJ-UR-D-385	PAULO RODRIGUES SOUZA
386	RJ-UR-D-386	EDIANA MARQUES DOS SANTOS
387	RJ-UR-D-387	JUNIOR PEREIRA FERRAZ
388	RJ-UR-D-388	RANILSON DE OLIVEIRA RODRIGUES
389	RJ-UR-D-389	SANTINHA BARBOZA GONÇALVES
390	RJ-UR-D-390	SORAYA FONSECA DE SOUZA
391	RJ-UR-D-391	DAVI SANTANA DA SILVA
392	RJ-UR-D-392	CLAUDIA BROEDEL DO AMARAL
393	RJ-UR-D-393	RAIANE FELIX MENDONÇA
394	RJ-UR-D-394	MARIA DA SILVA PEREIRA
395	RJ-UR-D-395	MARIA DA SILVA PEREIRA
396	RJ-UR-D-396	ANTONIO GONÇALVES FILHO
397	RJ-UR-D-397	IVAN MELO DA SILVA
398	RJ-UR-D-398	JIDEON BATISTA SILVA
399	RJ-UR-D-399	ADINELIA BATISTA SILVA
400	RJ-UR-D-400	RUTE MORAL TUPPAN
401	RJ-UR-D-401	JOSE FERREIRA MAIA
402	RJ-UR-D-402	TELMA RUTH DOS SANTOS PINTO
403	RJ-UR-D-403	IRENE TEIXEIRA DA SILVA
404	RJ-UR-D-404	MARIA GERCINA SIMÕES DE OLIVEIRA
405	RJ-UR-D-405	DALVANIRA OLIVEIRA FERREIRA
406	RJ-UR-D-406	EVERALDO SOUZA GOMES
407	RJ-UR-D-407	JOSE CAVALCANTE VIEIRA
408	RJ-UR-D-408	PAULO SERGIO MARTINS



Seq	Processo	Nome
409	RJ-UR-D-409	JOSE FERREIRA MAIA
410	RJ-UR-D-410	CRISTIANO BALDI RIPARDO
411	RJ-UR-D-411	PAULO JOSE DA SILVA
412	RJ-UR-D-412	VALTER GERALDO CURTI
413	RJ-UR-D-413	PAULA ERMANDINA DA SILVA
414	RJ-UR-D-414	CONSTANTINO FELIPE MAIA
415	RJ-UR-D-415	MARCILENE DA SILVA BATISTA
416	RJ-UR-D-416	RUBIM LUIZ BENARROQUE
417	RJ-UR-D-417	RAIMUNDO NONATO DE SOUZA LIMA
418	RJ-UR-D-418	W.J MILHOMENS
419	RJ-UR-D-419	DAVI LIMA RAMOS
420	RJ-UR-D-420	EDILZA EGUEZ
421	RJ-UR-D-421	VILMAIR KRIGER
422	RJ-UR-D-422	REPUBLICA FEDERATIVA DO BRASIL
423	RJ-UR-D-423	VALDIR DE ALMEIDA
424	RJ-UR-D-424	GERALDO DAMASCENO LIMA



ANEXO 6

RELAÇÃO DAS PROPRIEDADES LEVANTADAS

ÁREA RURAL

Seq	Processo	Nome	LOCALIDADE
1	RJ-RU-D-001	JOSENIL BATISTA VICENTE DE SOUSA	RAMAL DO ARREPENDIDO
2	RJ-RU-D-002	ANTÔNIO BATISTA DE SOUSA	RAMAL DO ARREPENDIDO
3	RJ-RU-D-003	RAIMUNDO FLORÊNCIO DA SILVA	RAMAL DO ARREPENDIDO
4	RJ-RU-D-004	MAURISON OLIVEIRA SILVA	RAMAL DO ARREPENDIDO
5	RJ-RU-D-006	ADAILTON DAMASIO	RAMAL DO ARREPENDIDO
6	RJ-RU-D-007	JOSE BATISTA DE SOUZA	RAMAL DO ARREPENDIDO
7	RJ-RU-D-008	ELIZENE FERREIRA DA COSTA	RAMAL DO ARREPENDIDO
8	RJ-RU-D-009	IZALTINO FRANCISCO CARNEIRO	RAMAL DO ARREPENDIDO
9	RJ-RU-D-010	FRANCISCO FLORÊNCIO DA SILVA	RAMAL DO ARREPENDIDO
10	RJ-RU-D-011	JOSE FERREIRA DE OLIVEIRA	RAMAL DO ARREPENDIDO
11	RJ-RU-D-012	FRANCINETE ARAÚJO DE SOUZA	RAMAL DO ARREPENDIDO
12	RJ-RU-D-014	ANTÔNIO FERREIRA DE OLIVEIRA	RAMAL DO ARREPENDIDO
13	RJ-RU-D-015	ESPÓLIO DE MANOEL BATISTA DE OLIVEIRA	RAMAL DO ARREPENDIDO
14	RJ-RU-D-016	ANTONIO BATISTA DE OLIVEIRA FILHO	RAMAL DO ARREPENDIDO
15	RJ-RU-D-017	JOFLAN AQUINO DE SOUZA	RAMAL DO ARREPENDIDO
16	RJ-RU-D-018	MARIA DA PAZ FREITAS DE ALBUQUERQUE	RAMAL DO ARREPENDIDO
17	RJ-RU-D-019	LUIZ RAIDINER DE PAULA	RAMAL DO ARREPENDIDO
18	RJ-RU-D-020	IGREJA ASSEMBLEIA DE DEUS DAS MISSOES	RAMAL DO ARREPENDIDO
19	RJ-RU-D-021	AGOSTINHO C. DANTAS DE OLIVEIRA	RAMAL DO ARREPENDIDO
20	RJ-RU-D-022	FRANCISCO EURICO CARDOSO DE MOURA	RAMAL DO ARREPENDIDO
21	RJ-RU-D-023	MANOEL CARDOSO DE MOURA	RAMAL DO ARREPENDIDO
22	RJ-RU-D-024	RENATO SILVA DA ROCHA	RAMAL DO ARREPENDIDO
23	RJ-RU-D-025	MÁRIO ALAÉRCIO BATISTA	RAMAL DO ARREPENDIDO
24	RJ-RU-D-026	BENTO PEREIRA DA SILVA	RAMAL DO ARREPENDIDO
25	RJ-RU-D-027	RÔMULA DE SOUZA MIELKE	RAMAL DO ARREPENDIDO
26	RJ-RU-D-028	UMARLEI MARTINS BORGES	RAMAL DO ARREPENDIDO
27	RJ-RU-D-030	IZAILDE SOUZA DOS SANTOS E OUTRO	RAMAL DO ARREPENDIDO
28	RJ-RU-D-031	MANOEL GERALDO DE LIMA	RAMAL DO ARREPENDIDO
29	RJ-RU-D-032	FRANCISCO VERAS DE ARAÚJO	RAMAL DO ARREPENDIDO
30	RJ-RU-D-033	ANTÔNIO DO NACIMENTO	RAMAL DO ARREPENDIDO
31	RJ-RU-D-034	LÁZARO FERREIRA DO NACIMENTO	RAMAL DO ARREPENDIDO
32	RJ-RU-D-035	JAINÉ UCHÔA DOS SANTOS	RAMAL DO ARREPENDIDO
33	RJ-RU-D-036	LUIZ ALBERTO VICENTINI	RAMAL DO ARREPENDIDO
34	RJ-RU-D-039	JÚLIA ALVES DA SILVA FERREIRA	RAMAL DO ARREPENDIDO
35	RJ-RU-D-041	IRENO VIEIRA DE MENEZES	JIRAU
36	RJ-RU-D-042	ARLINDO NUNES DE SOUZA	JIRAU
37	RJ-RU-D-043	JOSÉ MARTINS QUILINS	JIRAU
38	RJ-RU-D-044	MANOEL BASTOS PEREIRA	JIRAU
39	RJ-RU-D-048	GRACIELLY MOCCELLIN TESSER	CAIÇARA
40	RJ-RU-D-049	SIMONE SARA MOCCELLIN TESSER	CAIÇARA
41	RJ-RU-D-050	LOURDES MARIA MOCCELLIN TESSER	CAIÇARA
42	RJ-RU-D-052	DAYHANNE IBERNON LOPES	CAIÇARA
43	RJ-RU-D-053	HENRIQUE LEANDRO DALOIA	CAIÇARA

Seq	Processo	Nome	LOCALIDADE
44	RJ-RU-D-054	VALDEMAR DALOIA	CAIÇARA
45	RJ-RU-D-055	SIVALDO SANTOS ROCHA	CAIÇARA
46	RJ-RU-D-056	SERGIO LUIZ MOCCELLIN TESSER	CAIÇARA
47	RJ-RU-D-059	RAIMUNDO NONATO ARAGÃO ALVES	PALMEIRAL
48	RJ-RU-D-060	ESPOLIO MANOEL SOARES FERREIRA	SICAL
49	RJ-RU-D-062	REPÚBLICA FEDERATIVA DO BRASIL	PALMEIRAL
50	RJ-RU-D-063	JAIRO LUIZ RAZERRA	PALMEIRAL
51	RJ-RU-D-064	ALESSANDRO DE SOUZA ALVES	PALMEIRAL
52	RJ-RU-D-065	FÁBIO EUGÊNIO DA SILVA	PALMEIRAL
53	RJ-RU-D-066	MARIA DE FÁTIMA DA SILVA	PALMEIRAL
54	RJ-RU-D-068	ANA CLEUDE CAVALCANTE	PALMEIRAL
55	RJ-RU-D-069	LÚCIA HELENA FERREIRA DA SILVA	PALMEIRAL
56	RJ-RU-D-070	RAIMUNDO JOSÉ FERREIRA DE SOUZA	PALMEIRAL
57	RJ-RU-D-071	JOÃO GONÇALVES LEITE	PALMEIRAL
58	RJ-RU-D-072	MANOEL BORGES DE ARAÚJO	PALMEIRAL
59	RJ-RU-D-073	ROGÉRIO REIS	PALMEIRAL
60	RJ-RU-D-074	MARIA DORACY DE SOUZA ALVES	PALMEIRAL
61	RJ-RU-D-075	CASTA RODRIGUES CALMONT	PALMEIRAL
62	RJ-RU-D-076	EDELSON PEREIRA SANTOS	PALMEIRAL
63	RJ-RU-D-077	IRISTÊNIO MORAES DA COSTA	PALMEIRAL
64	RJ-RU-D-080	ANTÔNIO FERREIRA DA SILVA	PALMEIRAL
65	RJ-RU-D-081	MARIA MARGARIDA GENTIL	PALMEIRAL
66	RJ-RU-D-082	MANOEL OLIVEIRA MIRANDA	PALMEIRAL
67	RJ-RU-D-083	ANTÔNIO FERREIRA DA SILVA	PALMEIRAL
68	RJ-RU-D-084	EDELSON PEREIRA SANTOS	PALMEIRAL
69	RJ-RU-D-085	ALARINDO BATISTA DA SILVA	PALMEIRAL
70	RJ-RU-D-086	ALINE DE SOUZA ALVES	PALMEIRAL
71	RJ-RU-D-087	VITOR OLIVEIRA DA SILVA	PALMEIRAL
72	RJ-RU-D-088	ANTÔNIO EVANDRO PINTO	PALMEIRAL
73	RJ-RU-D-089	ESPOLIO DE FRANCISCO DE CONCEIÇÃO	PALMEIRAL
74	RJ-RU-D-090	ANTONIO FERREIRA DA SILVA	PALMEIRAL
75	RJ-RU-D-091	MANOEL BORGES DE ARAÚJO	PALMEIRAL
76	RJ-RU-D-092	ALARINDO BATISTA DA SILVA	PALMEIRAL
77	RJ-RU-D-093	PEDRO BRASIL DA SILVA	PALMEIRAL
78	RJ-RU-D-094	GERALDA DOS SANTOS OLIVEIRA	PALMEIRAL
79	RJ-RU-D-096	EZEQUIEL NOBERTO PEREIRA	LINHA F
80	RJ-RU-D-097	ANTONIO RODRIGUES	LINHA F
81	RJ-RU-D-098	ALDINEI RODRIGUES	LINHA F
82	RJ-RU-D-099	ESPÓLIO DE ANASTÁCIO ALVES DA CUNHA	LINHA F
83	RJ-RU-D-100	EDIMAR CARVALHO DA SILVA	PAU A PIQUE
84	RJ-RU-D-103	ADELSOM ALVES DA CUNHA	PAU A PIQUE
85	RJ-RU-D-104	RAMÃO VILHALVA PEREIRA	PAU A PIQUE
86	RJ-RU-D-105	RUFINO NONATO DE SOUZA	PAU A PIQUE
87	RJ-RU-D-108	ANTÔNIO PEREIRA DA SILVA	PAU A PIQUE
88	RJ-RU-D-110	HÚDICE NOGUEIRA PRESTES	PAU A PIQUE

Seq	Processo	Nome	LOCALIDADE
89	RJ-RU-D-111	MARIA DO SOCORRO COSTA SOARES	MUTUM PARANÁ
90	RJ-RU-D-112	ELIAS FERREIRA DA COSTA	MUTUM PARANÁ
91	RJ-RU-D-114	SIZINANDO RODRIGUES DE OLIVEIRA	RAMAL RIO MADEIRA
92	RJ-RU-D-118	ANGELINA ANGELO DE MATOS	RAMAL RIO MADEIRA
93	RJ-RU-D-121	ANANIAS ANGELO DE MATOS	MUTUM PARANÁ
94	RJ-RU-D-171	GOMERCINDO ZAMARCHI FILHO	RAMAL PRIMAVERA
95	RJ-RU-D-172	SUELEM CABRAL DAMACENA	RAMAL PRIMAVERA
96	RJ-RU-D-173	ANTÔNIO JOSÉ DE ARAÚJO	RAMAL PRIMAVERA
97	RJ-RU-D-174	GILMAR MARQUES DE JESUS	RAMAL PRIMAVERA
98	RJ-RU-D-175	GEOVANE BARBOSA GONÇALVES	RAMAL PRIMAVERA
99	RJ-RU-D-176	EDCARLOS LUCAS DE JESUS	RAMAL PRIMAVERA
100	RJ-RU-D-177	CARLOS NASCIMENTO DOS SANTOS	RAMAL PRIMAVERA
101	RJ-RU-D-178	DELVACI NASCIMENTO DE LAIA	RAMAL PRIMAVERA
102	RJ-RU-D-179	GEOLVANE MARQUES DE JESUS	RAMAL PRIMAVERA
103	RJ-RU-D-180	VENICIO DE OLIVEIRA MACIEL	RAMAL PRIMAVERA
104	RJ-RU-D-181	FRANCISCO FERREIRA DA COSTA	RAMAL PRIMAVERA
105	RJ-RU-D-182	WILSON CÉSAR BROIANO	RAMAL PRIMAVERA
106	RJ-RU-D-183	JUVENAL NASCIMENTO SANTOS	RAMAL PRIMAVERA
107	RJ-RU-D-184	EDGAR CARLOS LUCAS	RAMAL PRIMAVERA
108	RJ-RU-D-185	NEI JUAREZ ALVES SOUZA	RAMAL PRIMAVERA
109	RJ-RU-D-186	SANTINHA BARBOZA GONÇALVES	RAMAL PRIMAVERA
110	RJ-RU-D-187	SÔNIA MARIA SOUZA LEMOS	RAMAL PRIMAVERA
111	RJ-RU-D-201	AMARILDO VIEIRA BORGUI	RAMAL SANTO ANTÔNIO
112	RJ-RU-D-202	VALDEMAR DE OLIVEIRA	RAMAL SANTO ANTÔNIO
113	RJ-RU-D-203	UATIA KELLES RODRIGUES DA S. OLIVEIRA	RAMAL SANTO ANTÔNIO
114	RJ-RU-D-204	EXPEDITO GOMES PEREIRA	RAMAL SANTO ANTÔNIO
115	RJ-RU-D-205	WAGNER MARTINHO COSTA	RAMAL SANTO ANTÔNIO
116	RJ-RU-D-206	FARNCISCO DA SILVA SANTOS	RAMAL SANTO ANTÔNIO
117	RJ-RU-D-207	JEFFERSON CABRAL DE OLIVEIRA	RAMAL SANTO ANTÔNIO
118	RJ-RU-D-208	ANTÔNIO ALVES DE SOUZA	RAMAL SANTO ANTÔNIO
119	RJ-RU-D-209	SHIRLEY DE CASTRO GORGONHO	RAMAL SANTO ANTÔNIO
120	RJ-RU-D-213	ORISVALDO BRITO SALVINO	RAMAL SANTO ANTÔNIO
121	RJ-RU-D-218	SILVANO ROQUE DE OLIVEIRA	RAMAL SANTO ANTÔNIO
122	RJ-RU-D-219	VALDELI PAULO PEREIRA	RAMAL SANTO ANTÔNIO
123	RJ-RU-D-220	NEOZANE GOMES ELIAS	RAMAL SANTO ANTÔNIO
124	RJ-RU-D-221	LEMES CORREIA DE BRITO	RAMAL SANTO ANTÔNIO
125	RJ-RU-D-222	JOSÉ HUMBERTO DE AGUIAR JÚNIOR	RAMAL SANTO ANTÔNIO
126	RJ-RU-D-223	KEILA MUCUTA DE SOUZA	RAMAL SANTO ANTÔNIO
127	RJ-RU-D-224	JOÃO MUCUTA DE SOUZA	RAMAL SANTO ANTÔNIO
128	RJ-RU-D-225	JOSÉ HUMBERTO DE AGUIAR	RAMAL SANTO ANTÔNIO
129	RJ-RU-D-227	VALMIR CÔCO	RAMAL SANTO ANTÔNIO
130	RJ-RU-D-228	JOSIAS CÔCO	RAMAL SANTO ANTÔNIO
131	RJ-RU-D-229	JULIANA MARIA MACHADO CÔCO	RAMAL SANTO ANTÔNIO
132	RJ-RU-D-230	WAGNER GONÇALVES	RAMAL SANTO ANTÔNIO
133	RJ-RU-D-237	ADALBERTO NERES CARDOSO BARROS	RAMAL SANTO ANTÔNIO



Seq	Processo	Nome	LOCALIDADE
134	RJ-RU-D-259	ANTÔNIO MARCO ROSA	RAMAL SANTO ANTÔNIO
135	RJ-RU-D-261	WANDERSON TAVARES DOS S. COSTA	RAMAL SANTO ANTÔNIO
136	RJ-RU-D-262	DEJANIRA DE SOUZA TOZATTO	RAMAL SANTO ANTÔNIO
137	RJ-RU-D-263	JOSÉ FERREIRA	RAMAL SANTO ANTÔNIO
138	RJ-RU-E-052	ESPÓLIO DE PEDRO TIMÓTEO CUNHA	SITIO BELA VISTA