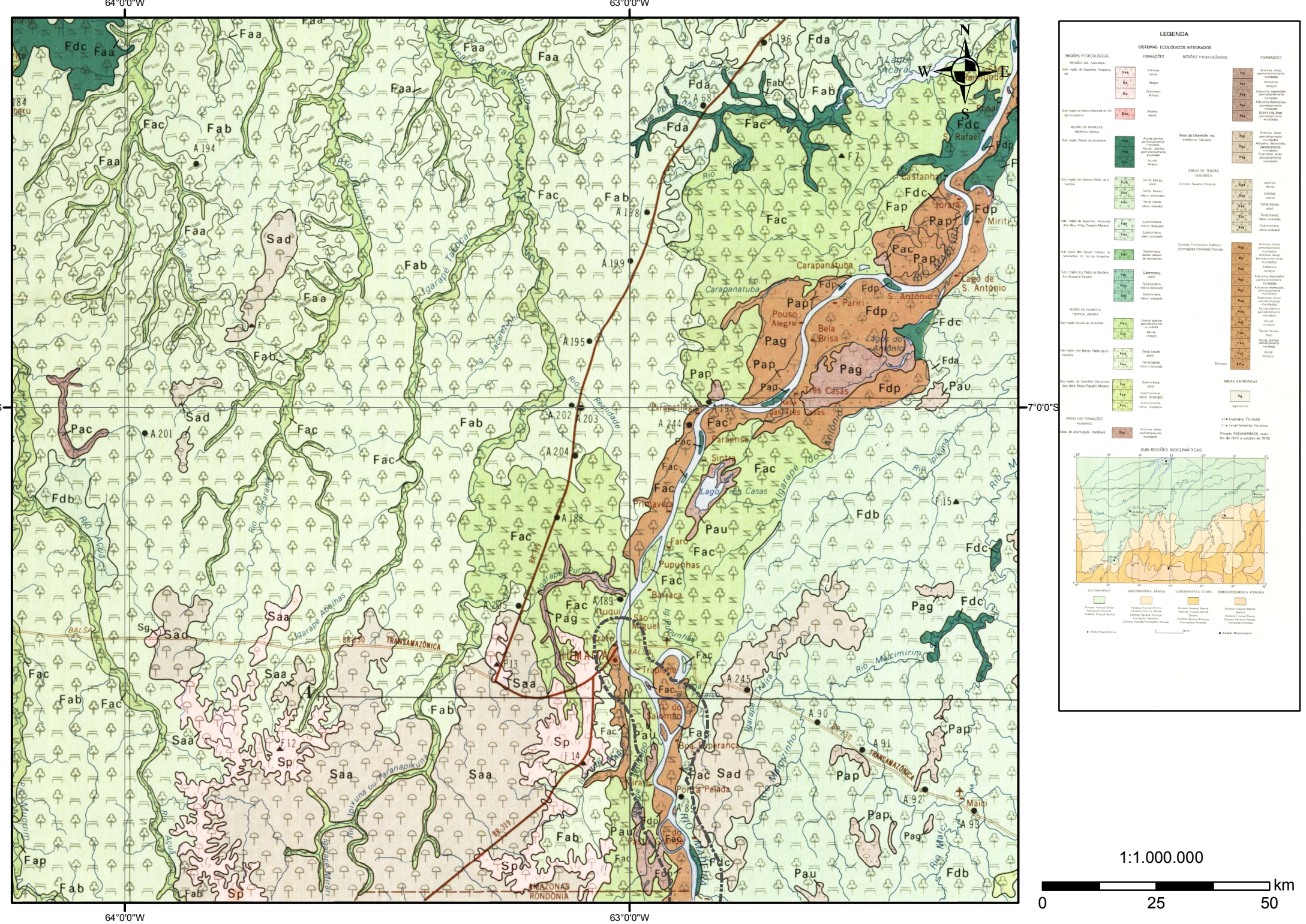
64°0'0"W
63°0'0"W
7°0'0"S
LEGENDA
SISTEMAS ECOLÓGICOS INTEGRADOS
REGIÕES FITOECOLÓGICAS
FORMAÇÕES
SUB-REGIÕES BIOCLIMÁTICAS
TRANSAMAZÔNICA
BR-319
BR-230
BALSA
AMAZONAS
RONDÔNIA
Rio Madeira
Rio Ipixuna
Rio Maicimirim
Igarapé Abelhas
Igarapé Tabocal
Igarapé Pupunhas
Igarapé do Antônio
Igarapé Traira
Igarapé Boa Esperança
Lago Três Casas
Lago de S. Antônio
Lago do Antônio
Carapanatuba
Pirapetinga
Pouso Alegre
Bela Brisa
Primavera
Faro
Pupunhas
Barraca
Ituqui
São Miguel
Trapiche
Boa Esperança
Ponta Pelada
Maici
Mirití
Castanha
Jurará
Rosal
S. Rafael
Paraense
Sintra
Três Casas
Pariri
1:1.000.000
km
0
25
50