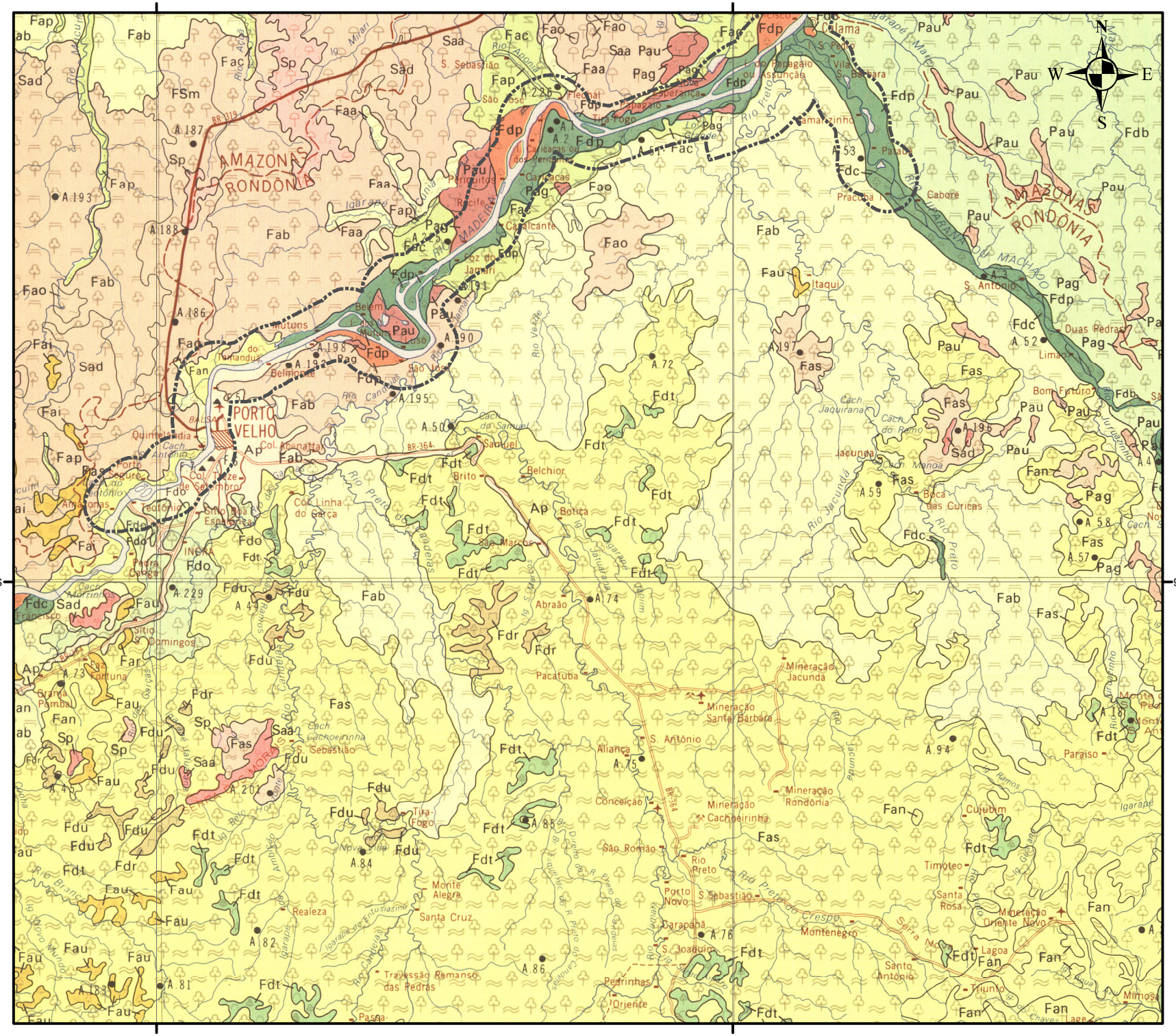
64°0'0"W
63°0'0"W
9°0'0"S
N
S
W
E
AMAZONAS
RONDÔNIA
PORTO VELHO
Belem
Mutuns
Belmonte
Quinze de Setembro
Col. Abenatta
Col. Linha do Carça
Samuel
Belchior
Brito
Botica
Abraão
Pacatuba
Mineração Jacunda
Mineração Santa Barbara
S. Antônio
Aliança
Conceição
Mineração Cachoeirinha
Mineração Rondônia
São Romão
Rio Preto
Porto Novo
S. Sebastião
Carapanã
S. Joaquim
Montenegro
Santa Cruz
Monte Alegre
Realeza
Travessão Remanso das Pedras
Pedrinhas
Oriente
Santa Rosa
Timoteo
Mineração Oriente Novo
Santo Antônio
Lagoa
Triunfo
Cujubim
Paraiso
Mimosa
Itaqui
S. Antonio
Duas Pedras
Limão
Bom Futuro
Jacundá
Boca das Curicas
Tira-Fogo
Caldeirão
Caldeirão do Papagaio ou Assunção
Vila S. Barbara
Cabore
Pracuba
Caldeirão
Caldeirão do Jaquiri
Caldeirão do Mutum
Caldeirão do Samuel
Caldeirão do Remo
Caldeirão Manoa
Caldeirão Jaquirana
Caldeirão Cachoeirinha
Caldeirão Antônio
Caldeirão Jatuarana
Caldeirão Cantagalo
Caldeirão Jacundá
Caldeirão Preto
Caldeirão Crespo
Caldeirão Ramos
Caldeirão Igarapé
Caldeirão Jurumanho
Caldeirão Machado
Caldeirão Madeira
Caldeirão Preto do Candeias
Caldeirão Preto do Candeias
Caldeirão Preto do Candeias