

APROVEITAMENTO HIDRELÉTRICO JIRAU

Relatório Final de Implantação do Programa de Comunicação Social

EMPRESA: **CLARA COMUNICAÇÃO LTDA.**

PERÍODO DAS ATIVIDADES: **MAR/09 A FEV/12**

RESPONSÁVEL DA CONTRATADA: **FÉLIX ALBERTO LIMA**

RESPONSÁVEL DA ESBR: **CIRLENE FURINI**

Sumário

1	INTRODUÇÃO	03
2	ATENDIMENTO AOS OBJETIVOS DO PROGRAMA	03
3	ATENDIMENTO ÀS METAS DO PROGRAMA	05
4	RESULTADOS CONSOLIDADOS	09
4.1	Comunicação Institucional	09
4.1.1	Reuniões	09
4.1.1.1	Comitê de Sustentabilidade	09
4.1.1.2	Outras reuniões institucionais	19
4.1.2	Eventos	19
4.1.3	Mala Direta	21
4.2	Comunicação Técnica	21
4.2.1	Jirau@notícias	22
4.3	Comunicação Comunitária	27
4.3.1	Visitas às Comunidades da AID e AIISE	28
4.3.2	Suportes de Comunicação	31
4.3.2.1	Boletim Informativo Jirau Notícias	31
4.3.2.2	Boletim Informativo Notícias de Nova Mutum Paraná	32
4.3.2.3	Produção de Papelaria	35
4.3.2.4	Produção e Atualização do Jornal Mural	36
4.3.3	Retorno às Demandas da Comunidade	39
4.3.3.1	Centro de Informação do AHE Jirau	40
4.3.3.2	Caixas de Sugestões	40
4.3.4	Treinamento dos Agentes Locais de Comunicação (ALC)	42
4.3.5	Realização de Campanhas	44
4.3.6	Reuniões Comunitárias	47
4.3.7	Centro de Informação Itinerante	49
4.4	Comunicação de Massa	50
4.4.1	Releases e Produção de Reportagens	51
4.4.2	Momento Jirau	62
4.4.3	Atualização do site da ESBR	63
4.4.4	Email Atendimento	64
4.5	Comunicação Preventiva	65
4.5.1	Atendimento ao 0800	65
5	INDICADORES	67
6	INTERFACES	69
7	ATENDIMENTO AO CRONOGRAMA	79
8	ATIVIDADES FUTURAS	81
9	CONCLUSÃO	81
10	EQUIPE TÉCNICA	82
11	ANEXOS	83

1. INTRODUÇÃO

O referido documento tem como objetivo apresentar os resultados das atividades e ações realizadas no **Programa de Comunicação Social**, do Aproveitamento Hidrelétrico (AHE) Jirau, suas metas, objetivos e indicadores, do período de março/09 a fevereiro/2012.

Dá, também, continuidade às ações necessárias para o estabelecimento de uma comunicação dialógica e participativa com os diferentes públicos do Programa tendo como foco principal uma comunicação efetiva na área de influência do AHE Jirau.

As atividades são descritas sob forma de tabelas, quadros e gráficos, contendo também uma apresentação consolidada de números de reuniões, visitas domiciliares, quantitativos dos Boletins Informativos Jirau Notícias e Notícias de Nova Mutum Paraná; newsletter jirau@notícias, Jornal Mural, entre outros produtos.

O relatório também apresenta o Plano de Comunicação do *Pré-enchimento e Enchimento do Reservatório da Usina Hidrelétrica Jirau*, o qual detalha as propostas de ações de comunicação integrada aos públicos situados na área de influência do Empreendimento. O mesmo pode ser consultado no Anexo XXII.

Os anexos constantes neste relatório referem-se ao período de dezembro/11 a fevereiro/12 e os demais anexos, do período de março de 2009 a novembro de 2011, foram encaminhados ao IBAMA, os relatórios semestrais 1, 2, 3, 4 (Consolidado) e 5 referentes a esses períodos.

2. ATENDIMENTO AOS OBJETIVOS DO PROGRAMA

Todas as atividades do Programa de Comunicação Social foram desenvolvidas visando à manutenção e o repasse sistemático de informações, retorno às demandas dos solicitantes e disponibilização de canais sempre abertos à comunidade, especialmente aos moradores da Área de Influência do Empreendimento.

Desta forma, visando alcançar o objetivo, que consiste em uma comunicação transparente, uma relação de confiança de cooperação dos moradores nas ações do AHE Jirau, buscou-se uma interlocução diversificada através de canais, meios e linguagem, detalhados nos relatórios enviados semestralmente ao órgão licenciador, e apresentado no **item 4. Resultados Consolidados** deste documento.

Além do atendimento ao objetivo geral do Programa de Comunicação Social, trabalhou-se ainda no atendimento às especificidades do Programa, citadas no quadro nº 1, respeitando o cronograma da obra, evolução do andamento dos Programas Socioambientais e as interferências na comunidade.

OBJETIVOS ESPECÍFICOS	ATENDIMENTO
<p>Informar a sociedade em geral, a população local e aos representantes das instituições locais, do poder público, das instituições públicas e da sociedade civil da área de influência, através dos meios apropriados e em linguagem adequada, acessível, clara e precisa, sobre os impactos e as características do AHE Jirau, as etapas de sua implantação (cronograma de construção, períodos de recrutamento e seleção de trabalhadores) e o desenvolvimento e resultados dos programas ambientais.</p>	<p>Atendido por meio de produção de releases enviados à imprensa nacional e local (item 4.4.1); produção de notas para os Jornais Murais (item 4.3.2.4); Informações disponibilizadas no site da ESBR (www.energiasustentaveldobrasil.com.br) (item 4.4.3); Programa de rádio Momento Jirau (item 4.4.2); Em reuniões comunitárias (item 4.3.6) em reuniões com os GTs e Comitê de Sustentabilidade (item 4.1.1.1); e através do CI Itinerante (item 4.3.7).</p>
<p>Criar e manter canais de comunicação e uma relação de diálogo e parceria entre a Energia Sustentável do Brasil e a população local, especialmente com os grupos sociais que moram e/ou trabalham na área de influência direta do empreendimento.</p>	<p>Atendido através de: Instalação e atualização dos Jornais Murais (item 4.3.2.4); reuniões do GT de Remanejamento (item 4.1.1.1) e comunitárias (item 4.3.6); Visitas às residências (item 4.3.1); Implantação das Caixas de Sugestões (item 4.3.3.2), do telefone gratuito 0800 647 77 47 (4.5.1), do site da ESBR (item 4.4.3), do E-mail Atendimento (item 4.4.4) e do Centro de Informação do AHE Jirau (item 4.3.3.1).</p>
<p>Desenvolver mecanismos de conhecimento sobre os aspectos culturais, sociais, políticos e econômicos da população local e atuar para promover o respeito a sua memória, seus saberes, opiniões e crenças.</p>	<p>Atendido por meio de: Realização das Oficinas de Arqueologia, nas comunidades de Abunã, Mutum-Paraná, Jaci Paraná, Nova Mutum Paraná e Canteiro de Obras da UHE Jirau (outubro de 2009 e outubro de 2011); e das Oficinas de Paleontologia, em Abunã, Nova Mutum Paraná e Jaci Paraná, realizadas durante o Centro de Informação Itinerante (agosto e setembro de 2010), as quais foram apresentadas em relatórios semestrais anteriores. Reunião do GT Cultura Lazer e Turismo (item 4.1.1.1).</p>
<p>Priorizar a comunicação interpessoal e o relacionamento direto com a população local e difundir a informação através de uma linguagem acessível e em conformidade com suas características culturais.</p>	<p>Atendimento realizado através de: Visitas dos Agentes Locais de Comunicação às residências, comércios, associações e instituições (item 4.3.1); Retorno às demandas da comunidade (item 4.3.3); Atendimento por meio do telefone gratuito da ESBR 0800 647 77 47 (item 4.5.1).</p>
<p>Contribuir para a minimização dos impactos ambientais e sociais do empreendimento através da viabilização da participação da população local na produção e difusão de informação.</p>	<p>Atendido por meio de: Esclarecimento de informações sobre o empreendimento por meio de visitas às residências (item 4.3.1), reuniões comunitárias (apresentadas no item 4.3.6 e descritas em relatórios semestrais anteriores), através do Centro de Informação Itinerante (item 4.3.7) e através das diversas campanhas ambientais realizadas ao longo do desenvolvimento do Programa, conforme apresentado em relatórios semestrais e no item 4.3.5 deste relatório.</p>
<p>Dar suporte logístico e técnico de comunicação na divulgação das atividades, objetivos, ações, etapas e resultados dos programas ambientais à população local e a sociedade em geral.</p>	<p>Atendido por meio de: produção de releases enviados à imprensa nacional e local (item 4.4.1); Produção de notas para o Jornal Mural (item 4.3.2.4); Informações disponibilizadas no site da ESBR (www.energiasustentaveldobrasil.com.br) (item 4.4.3); Programa de rádio Momento Jirau (item 4.4.2); Reuniões com os GTs e Comitê de Sustentabilidade (item 4.1.1.1), Através do Centro de Informação Itinerante (item 4.3.7) e de campanhas socioambientais realizadas através da implantação do Programa, como apresentado em relatórios semestrais e no item 4.3.5.</p>
<p>Proporcionar a sinergia de troca de informações e divulgação de resultados entre as equipes dos diversos programas do PBA.</p>	<p>Newsletter jirau@noticias com notas sobre as ações das diversas equipes dos Programas Socioambientais (item 4.2.1).</p>
<p>Manter canais de comunicação e articular</p>	<p>Atendido por meio de: Reuniões trimestrais do Comitê de</p>

parcerias com instituições locais, poder público, instituições públicas e sociedade civil para o desenvolvimento de ações dos programas ambientais.	Sustentabilidade (item 4.1.1.1), reuniões com os Grupos de Trabalho (item 4.1.1.1), reuniões comunitárias (item 4.3.6), além de ações de Comunicação Institucional, tais como encontros com lideranças políticas, empresariais, de órgãos e instituições; e visitas a AHE Jirau, como detalhado no item 4.1.2.
Desenvolver ações que visem integrar as pessoas envolvidas com a implantação do empreendimento e dos programas do PBA com a população e instituições locais, o poder público, instituições e sociedade civil de Porto Velho.	Reuniões trimestrais com o Comitê de Sustentabilidade (item 4.1.1.1), reuniões com os Grupos de Trabalho (item 4.1.1.1), reuniões comunitárias (item 4.3.6), além de ações de Comunicação Institucional, tais como encontros com lideranças políticas, empresariais, de órgãos e instituições; e visitas a AHE Jirau, como detalhado no item 4.1.2.

Quadro nº . 01

Vale ressaltar que as atividades listadas abaixo e previstas a serem realizadas pelo Programa de Comunicação Social, estão sendo desenvolvidas no âmbito de atuação de outros programas, como Programa de Educação Ambiental (PEA) e Sistema de Gestão Ambiental (SGA). Assim, em todas estas atividades, continuam ocorrendo interfaces com o Programa de Comunicação Social (PCS), bem como, com todas as outras ações desenvolvidas.

OBJETIVOS ESPECÍFICOS	ATENDIMENTO
Qualificar em parceria com o Programa de Educação Ambiental (PEA) pessoas da população local para trabalharem no desenvolvimento das atividades de comunicação do Programa.	Ação desenvolvida pelo PEA. As informações podem ser verificadas no relatório específico nº 21.
Investir em mídias digitais como meios de comunicação a serem apropriados e utilizados pela população local.	Ação desenvolvida pelo PEA. As informações podem ser verificadas no relatório específico nº 21.
Conscientizar à população local e aos trabalhadores da obra sobre a legislação, os conceitos e condutas adequadas de cidadania, saúde e preservação do meio ambiente, assim como sobre as normas de segurança para prevenir possíveis transtornos e conflitos decorrentes do aumento do tráfego, da circulação de trabalhadores empregados na obra, visando, dentre outros aspectos, à ordem, ao respeito à população e à conservação do meio ambiente.	Ação desenvolvida dentro do canteiro de obras pela Construtora Camargo Correa entre outras empresas. O relatório específico pelo ser visualizado no Anexo XX, deste relatório. Alinhamentos de Comunicação foram realizados com empresas executoras dos Programas Socioambientais e registrados nos relatórios semestrais anteriores.

Quadro nº. 02

3. ATENDIMENTO ÀS METAS DO PROGRAMA

No período, a Comunicação Social deu continuidade às ações de atendimento a todas as metas estabelecidas neste Programa, por meio, principalmente, das ações de relacionamento, como visitas, reuniões e elaboração dos suportes de comunicação. Estes, elaborados em linguagem acessível e meios de interação ao alcance dos públicos interessados.

Abaixo, apresentamos as metas do Programa de Comunicação Social e como foram atendidas. Acrescenta-se ainda que o quadro abaixo reúne dados consolidados das ações realizadas, contemplando o período de mar/09 a fev/12.

METAS	REALIZADO DE DEZ/11 A FEV/12	CONSOLIDADO REALIZADO DE MAR/09 A FEV/12
Capacitação em diferentes habilidades de comunicação social de 20 moradores das localidades da área de influência para serem contratados como Agentes Locais de Comunicação e se integrarem à equipe do Programa.	No período de dez/11 a fev/12 foram realizados 07 treinamentos com os Agentes Locais de Comunicação, conforme detalhado no item 4.3.4 deste relatório.	Foram realizados 108 treinamentos conforme detalhado no item 4.3.4 deste documento.
Implantação de Centro de Comunicação e Inclusão Digital equipado com computadores ligados a internet, além de equipamento para impressão de textos e de material informativo, DVD e projetor; que sirva de escritório à equipe de comunicação e base para as ações do Programa de Educação Ambiental (PEA).	Ação atendida pelo Programa de Educação Ambiental (PEA). As informações podem ser consultadas em relatório específico, nº 21. Ação é realizada no espaço do Observatório Ambiental Jirau, em Nova Mutum Paraná, através do PEA, onde cursos de informática são oferecidos para comunidade. Além dos cursos de informática, no mesmo local são realizadas as oficinas de internet e mídias digitais.	Ação atendida pelo Programa de Educação Ambiental (PEA). As informações podem ser consultadas em relatório específico nº 21. Ação é realizada no espaço do Observatório Ambiental Jirau, em Nova Mutum Paraná, através do PEA, onde cursos de informática são oferecidos para comunidade. Além dos cursos de informática, no mesmo local são realizadas as oficinas de internet e mídias digitais.
Produção e distribuição com a participação popular de suportes de comunicação como: boletins informativos, jornal mural, cartazes, folhetos e vídeos institucionais, que transmitam em linguagem acessível informações sobre o AHE Jirau e sobre seus programas ambientais.	Foram produzidos e distribuídos à população os seguintes itens: 01 edição do Boletim Jirau Notícias (item 4.3.2.1); 07 edições do Boletim Informativo Notícias de Nova Mutum Paraná (item 4.3.2.2); Produção de folders, cartilhas, flyer, cartazes e boletim Especial Compensações Sociais da Usina Jirau (item 4.3.2.3); Produção e atualização de 04 edições do Jornal Mural como detalhado no item 4.3.2.4.	Foram produzidos e distribuídos à população os seguintes itens: 16 edições do Boletim Jirau Notícias (item 4.3.2.1); 53 edições do Boletim Informativo Notícias de Nova Mutum Paraná (item 4.3.2.2); Produção de folders, cartilhas, flyer, cartazes e boletim Especial Compensações Sociais da Usina Jirau (item 4.3.2.3); Produção e atualização de 46 edições do Jornal Mural como detalhado no item 4.3.2.4. Foram também produzidos vídeos institucional e dos Programas Socioambientais-apresentados nos eventos públicos, como reuniões, eventos nas escolas, visitas à UHE Jirau, Mostras e workshops conforme já registrados nos relatórios semestrais anteriores.
Realização de visitas mensais dos Agentes Locais às escolas, unidades de saúde e as comunidades da área de influência direta e da área de influência indireta em situação especial.	Os ALCs realizaram 7.306 visitas à Área de Influência Direta e Área de Influência Indireta em Situação Especial, conforme detalhado no item 4.3.1, em atendimento a meta.	Os ALCs realizaram 59.909 visitas à Área de Influência Direta e Área de Influência Indireta em Situação Especial, conforme detalhado no item 4.3.1, em atendimento a meta.
Realização de reuniões trimestrais e encontros semestrais em escolas, unidades de saúde e centros comunitários das localidades	Realizadas duas reuniões comunitárias, conforme pode ser verificado no item 4.3.6.	Foram realizadas 85 reuniões comunitárias , na área de influência Direta do Empreendimento, conforme apresentado em relatórios semestrais

da área de influência direta e da área de influência indireta em situação especial e de fóruns públicos de debate anuais em Mutum-Paraná.		específicos de cada período.
A exibição de documentários, reportagens e campanhas filmicas produzidos pelos monitores do Observatório Ambiental Rio Madeira e de vídeos institucionais produzidos pela equipe do Programa de Comunicação Social nos eventos públicos.	Quanto a exibição de documentários elaborados pelo Observatório, as informações constam em relatório específico do PEA nº 21.	Quanto a exibição de documentários elaborados pelo Observatório, as informações constam em relatório específico do PEA nº 21. Foram também produzidos vídeos institucional e dos Programas Socioambientais- apresentados nos eventos públicos, como reuniões, eventos nas escolas, visitas à UHE Jirau, Mostras e workshops conforme já registrados nos relatório anteriores.
Promoção de debates públicos nos eventos	Foram realizadas 06 reuniões do Comitê de Sustentabilidade e GTs, conforme detalhado no item 4.1.1.1.	Foram realizadas 87 reuniões do Comitê de Sustentabilidade e GTs, conforme detalhado no item 4.1.1.1; 146 Reuniões Institucionais realizadas, como detalhada no item 4.1.1; 85 Diálogos com a comunidade (reuniões comunitárias) de acordo com o item 4.3.6.
Desenvolvimento em parceria com o Programa de Educação Ambiental do Portal Observatório Ambiental Rio Madeira.	Item atendido pelo PEA, consultar relatório específico nº 21. Endereço eletrônico do Portal: www.observatoriojirau.com.br	Item atendido pelo PEA, consultar relatório específico nº 21. Endereço eletrônico do Portal: www.observatoriojirau.com.br
Realização em parceria com o Programa de Educação Ambiental de oficinas de comunicação popular e digital.	Item em atendimento pelo Programa de Educação Ambiental, consultar relatório específico nº 21.	Item em atendimento pelo Programa de Educação Ambiental, consultar relatório específico nº 21.
Divulgação à sociedade dos dados, informações, resultados e campanhas dos programas ambientais através de postagem no Portal de boletins informativos, vídeos institucionais, comentários, fotos, charges.	A atualização do site da ESBR – www.energiasustentaveldobrasil.com.br está detalhada no item 4.4.3 foram atendidos 80 e-mails através desse canal de atendimento, conforme detalhado no item 4.4.4; foram produzidos 01 edição do Boletim Informativo Jirau Notícias como informado no item 4.3.2.1; 07 edições do Boletim Informativo Notícias de Nova Mutum Paraná foram produzidas, como detalhado no item 4.3.2.2; Produção de folders, cartilhas, flyer e cartazes (item 4.3.2.3); Produção e atualização de 04 edições do Jornal Mural como detalhado no item 4.3.2.4; Mala direta de acordo com o item 4.1.3. Com relação ao Portal, as informações estão contidas no relatório do PEA.	A atualização do site da ESBR – www.energiasustentaveldobrasil.com.br está detalhada no item 4.4.3 foram atendidos 1.636 e-mails através desse canal de atendimento, conforme detalhado no item 4.4.4; foram produzidos 16 edições do Boletim Informativo Jirau Notícias como informado no item 4.3.2.1; 53 edições do Boletim Informativo Notícias de Nova Mutum Paraná foram produzidas, como detalhado no item 4.3.2.2; Produção de folders, cartilhas, flyer e cartazes (item 4.3.2.3); Produção e atualização de 46 edições do Jornal Mural como detalhado no item 4.3.2.4; Mala direta de acordo com o item 4.1.3. Com relação ao Portal, as informações estão contidas no relatório do PEA nº 21.
Realização de reuniões	Foram realizadas 06 reuniões do Comitê	Foram realizadas 146 reuniões

informativas e de articulação com o poder público, instituições locais, públicas e da sociedade civil atuantes na área de influência do AHE Jirau.	de Sustentabilidade e GTs, conforme detalhado no item 4.1.1.1, além de duas reuniões comunitárias.	institucionais conforme detalhado no item 4.1.1; 85 Diálogos com a comunidade (reuniões comunitárias) de acordo com o item 4.3.6.
Criação do Sistema de Dados Socioambientais do AHE Jirau que viabilize a postagem e difusão dos dados às equipes técnicas.	Item atendido, através da elaboração do Sistema de Gerenciamento de Informações Georreferenciadas (SisGIG) no âmbito do Programa Sistema de Gestão Ambiental (SGA). Informações detalhadas constam em relatório específico.	Item atendido, através da elaboração do Sistema de Gerenciamento de Informações Georreferenciadas (SisGIG), no âmbito do Programa Sistema de Gestão Ambiental (SGA). Informações detalhadas constam em relatório específico.
Realização de dinâmicas para a conscientização dos trabalhadores das condutas de respeito ao meio ambiente e a população local.	Esse item foi atendido pela Camargo Correa Construção Civil e deverá ser consultado o relatório que consta no Anexo XX deste documento. Também foram realizados alinhamentos de comunicação com os profissionais que atuam nos programas socioambientais do AHE Jirau, conforme consta no item 4.5.	Esse item foi atendido pela empresa Camargo Correa Construção Civil e deverá ser consultado o relatório que consta no Anexo XX deste documento. Também foram realizados alinhamentos de comunicação com os profissionais que atuam nos Programas Sociambientais do AHE Jirau, conforme consta no item 4.5.
Disponibilização de um número de telefone para ligações gratuitas, no qual a população poderá fazer reclamações e sugestões.	Disponibilizado 0800 647 7747. Durante o período, foram realizados 18 atendimentos, conforme detalhado no item 4.5.1.	Disponibilizado 0800 647 7747. Durante o período, foram realizados 546 atendimentos, conforme detalhado no item 4.5.1.
Envio de respostas às dúvidas da população.	Retorno às demandas da comunidade, como detalhado no item 4.3.35; recebidas 15 demandas de Caixa de Sugestão, como informado no item 4.3.3.2; realizados 80 atendimentos através de e-mail, como detalhado no item 4.4.4; 14 atendimentos no Centro de Informação como detalhado no item 4.3.5.1 e 18 registros no 0800, conforme detalhado no item 4.5.1.	Retorno às demandas da comunidade, como detalhado no item 4.3.3; recolhidas 202 demandas de Caixa de Sugestão, como informado no item 4.3.3.2; realizados 1.636 atendimentos através de e-mail, como detalhado no item 4.4.4; 477 atendimentos no Centro de Informação como detalhado no item 4.3.3.1 e 546 registros no 0800, conforme detalhado no item 4.5.1.
Envio de release para as mídias com informações sobre o empreendimento para serem divulgados aos departamentos jornalísticos dos principais meios de comunicação de massa regionais.	Item atendido com a divulgação de 408 releases e produção de reportagens, como detalhado no item 4.4.1.	Item atendido com a divulgação de 6.730 releases e produção de reportagens, como detalhado no item 4.4.1.
Veiculação de anúncios em rádios (spots) e jornais de alcance regional, para divulgar, com antecedência, as principais atividades das obras e dos Programas Ambientais.	Elaborados 12 spots para o Programa Momento Jirau com 1.953 inserções , de acordo com o informado no item 4.4.2.	Realizados 12 anúncios, conforme detalhado no item 4.4.2; Produzidos spots para o Programa Momento Jirau com 11.067 inserções , de acordo com o informado no item 4.4.2.

Quadro nº 03

4. RESULTADOS CONSOLIDADOS

Neste item, são apresentados os resultados consolidados das atividades do Programa de Comunicação Social realizadas no período de dezembro/11 a fevereiro/12, bem como o consolidado do período de março/09 a novembro/11. As ações estão descritas e aglomeradas de acordo com as cinco vertentes de comunicação registradas no Programa de Comunicação Social do Projeto Básico Ambiental (PBA), a saber: Comunicação Institucional, Comunicação Técnica, Comunicação Comunitária, Comunicação Preventiva e Comunicação de Massa. A seguir estão descritas as atividades por cada vertente de comunicação.

4.1 Comunicação Institucional

A Comunicação Institucional atua de forma mais intensa com os representantes dos poderes públicos de Rondônia, representantes de instituições públicas e da sociedade civil atuantes na Área de Influência Direta (AID) e Indireta em Situação Especial (AIISE).

Assim sendo, deu-se continuidade neste período a realização de reuniões, visitas ao canteiro de obras, entre outras atividades. Ademais, a Energia Sustentável do Brasil S.A (ESBR) realiza encontros sistemáticos com representantes do poder público nas esferas municipal, estadual e federal; instituições da sociedade civil e comunidade.

	Mar/09 a Nov/11	Dez/11 a Fev/12	Total
Reuniões Institucionais	140	06	146

O detalhamento das atividades no âmbito da Comunicação Institucional está apresentado a seguir.

4.1.1 Reuniões

4.1.1.1 Comitê de Sustentabilidade

A Energia Sustentável do Brasil criou em janeiro de 2010, o Comitê de Sustentabilidade, com o objetivo de aproximar a comunidade e interessados no processo de implantação do AHE Jirau, por meio de encontros trimestrais com os diversos públicos. Composto por representantes das autoridades legais, poderes públicos, populações envolvidas, empreendedor e equipes técnicas.

Atualmente, possui oito Grupos de Trabalho (GTs), a saber: Remanejamento (GT Urbano e Rural), Meio Ambiente, Socioeconomia, Indígena; Cultura, Lazer e Turismo; Atividades Minerárias e Técnico em Epidemiologia. De dezembro/11 a fevereiro/12 foram realizadas **06 reuniões**, totalizando no consolidado, 87 reuniões.

	Mar/09 a Nov/11	Dez/11 a Fev/12	Total
Reuniões do Comitê de Sustentabilidade	81	06	87

Integram o Comitê de Sustentabilidade: Administradores de Nova Mutum Paraná, JaciParaná, Abunã e Fortaleza do Abunã; Assembléia Legislativa do Estado de Rondônia, Amorimp, Representante do Conselho da Cidade de Porto Velho, da Câmara Municipal de Porto Velho, CNEC Worley Parsons, Companhia de Pesquisa de Recursos Minerais (CPRM), Departamento Nacional de Produção Mineral (DNPM), Instituto Brasileiro do Meio Ambiente e dos Recursos Renováveis (IBAMA), Instituto Chico Mendes de Conservação da Biodiversidade (ICMBio), Instituto Nacional de Colonização e Reforma Agrária (INCRA), Instituto do Patrimônio Histórico e Artístico Nacional (IPHAN), Secretaria do Patrimônio da União (SPU), Ministério Público Estadual (MPE), Ministério Público Federal (MPF), RioTerra, Secretaria do Estado de Desenvolvimento Ambiental (SEDAM), Secretaria de Municipal de Meio Ambiente (SEMA), Secretaria Municipal Extraordinária de Projetos Especiais (SEMEPE), Secretaria Estadual de Planejamento (SEPLAN), Sistema de Proteção da Amazônia (SIPAM), Tribunal de Justiça do Estado de Rondônia (TJRO), Universidade Federal de Rondônia (UNIR), Comissão de Saúde, SEMDESTUR, Representantes dos GTs de Socioeconomia, Meio Ambiente, Urbano e Rural, Cultura, Lazer e Turismo, Atividades Minerárias e Indígena.

Para manter o processo de transparência nas reuniões, a ESBR repassa informações sobre os eventos, resultados dos estudos realizados pelos programas socioambientais, entre outras atividades, aos integrantes do Comitê de Sustentabilidade, que recebem através do e-mail, releases, convites, notas e as atas das reuniões.

O Comitê de Sustentabilidade também possui um espaço no Portal do Observatório Ambiental Jirau, específico para agregar as informações como atas, listas de presenças, agenda das reuniões e registro fotográfico dos encontros.

Os registros do Comitê de Sustentabilidade podem ser verificados nos **Anexo I** – Atas, **Anexo II** – Listas de Presenças; **Anexo III** - Cartas Protocoladas e **Anexo IV** – Apresentações, deste documento, e sua composição atual é apresentada no organograma a seguir:

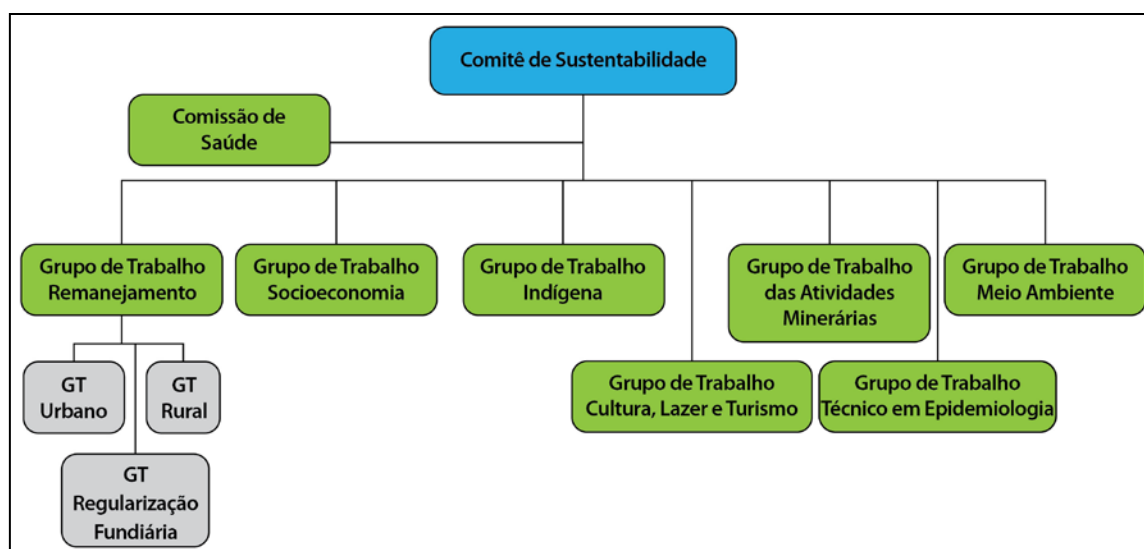

Quadro nº 04

O resumo das reuniões do Comitê de Sustentabilidade e Grupos de Trabalho (GT), realizadas no período de dez/11 a fev/12, bem como o consolidado das reuniões realizadas no período de ago/09 a fev/12, contendo as datas em que ocorreram, assuntos tratados, quantidades de reuniões realizadas e as instituições que foram convidadas a participar dos encontros, pode ser verificado no quadro a seguir:

Quadro resumo das reuniões do Comitê de Sustentabilidade e Grupos de Trabalho (GT) – ago/09 a fev/12

REUNIÕES DO COMITÊ DE SUSTENTABILIDADE		
DATA	ASSUNTOS TRATADOS	INSTITUIÇÕES CONVIDADAS
1ª Reunião 7-jan-10	Características do empreendimento; Sustentabilidade; Sistema de Co-Gestão e Comitê de Sustentabilidade; Mecanismo de Desenvolvimento Limpo (MDL); Projeto Básico Ambiental – status de cada programa; Resgate da Ictiofauna; Monitoramento Hidrobiogeoquímico; Remanejamento da População; Plano de Controle de Malária; Compensação Social; Compensação Ambiental.	Administrador de Mutum-Paraná, Representante do Ramal Primavera, Representante dos Comerciantes de Mutum-Paraná, Representante do Palmeiral ME, Representante do Ramal do Arrependido, Representante de Caiçara, Representante da Praia do Avião, Representante do Grupo Trabalho Urbano, Representante da AMORIMP, Tribunal de Justiça, UNIR, IBAMA, CPT, CIMI, SEMA, SEDAM, SEMEPE, Ministério Público, ECSA, CNEC.
2ª Reunião 29-abr-10	Proposta de exclusão das Comissões da estrutura do Comitê para otimizar o fluxo de informações e aumentar interface com os Grupos de Trabalhos; Apresentação sobre o Plano de Remanejamento do AHE Jirau.	Administrador de Mutum-Paraná, Assembléia Legislativa, Representante da AMORIMP, Representante do Conselho das Cidades, CNEC, MPE, FUNAI, SEMDESTUR, Representante dos Comerciantes de Mutum-Paraná, Tribunal de Justiça (TJ), UNIR, SEMA, SEDAM, SEMEPE, SIPAM, Comissão de Saúde, SPU.
3ª Reunião 11-ago-10	Apresentação da FGV sobre o Plano de Desenvolvimento Local; Diálogo sobre normas de segurança dentro do Canteiro de Obras; Visita ao Canteiro.	Administrador de Nova Mutum Paraná e Abunã, Câmara Municipal de Porto Velho, Camargo Correa, CNEC, FGV, IBAMA, Leme Engenharia, Ministério de Desenvolvimento Agrário, SPU, MPE, SEDAM, SEMEPE, SEPLAN, SIPAM, Tribunal de Justiça (TJ), Comissão de Saúde, SEMDESTUR, Representantes do GT de Remanejamento.
4ª Reunião 24-nov-10	Apresentação de status das reuniões do Comitê e Grupos de Trabalho; Apresentação sobre os status das ações desenvolvidas, abordando os itens do Programa de Compensação Social; Dinâmica de estruturação para o Comitê.	Administradores de Nova Mutum Paraná, Jaci-Paraná, Abunã, Fortaleza do Abunã, Assembléia Legislativa do Estado, AMORIMP, Rep. do Conselho da Cidade de Porto Velho, Câmara Municipal de Porto Velho, CNEC, CPRM, DNPM, IBAMA, ICMBio, INCRA, IPHAN, SPU, MPE, MPF, RioTerra, SEDAM, SEMA, SEMEPE, SEPLAN, SIPAM, Tribunal de Justiça do Estado (TJ), UNIR, Comissão de Saúde, SEMDESTUR, Rep. do GT de Socioeconomia, Meio Ambiente, Urbano e Rural.
Reunião Extraordinária 10-dez-10	Continuação da Proposta de estruturação do Comitê.	Administradores de Mutum-Paraná, Jaci-Paraná, Abunã, Fortaleza do Abunã, Assembléia Legislativa do Estado, AMORIMP, Rep. do Conselho da Cidade de Porto Velho, Câmara Municipal de Porto Velho, CNEC, CPRM, DNPM, IBAMA, ICMBio, INCRA, IPHAN, SPU, MPE, MPF, RioTerra, SEDAM, SEMA, SEMEPE, SEPLAN, SIPAM, Tribunal de Justiça do Estado (TJ), UNIR, Comissão de Saúde, SEMDESTUR, Rep. do GT de Socioeconomia, Meio Ambiente, Urbano e Rural.
5ª Reunião 25-mar-11	Cenário atual sobre o AHE Jirau; Status das Compensações Sociais nos Protocolos de Intenções da ESBR, firmados com a Prefeitura e com o Estado; Relato sobre <i>workshop</i> realizado pela ESBR e SAE com o IBAMA; Apresentação do portal Observatório Jirau.	Administradores de Mutum-Paraná, Jaci-Paraná, Abunã, Fortaleza do Abunã, Assembléia Legislativa do Estado, AMORIMP, Rep. do Conselho da Cidade de Porto Velho, Câmara Municipal de Porto Velho, CNEC, CPRM, DNPM, IBAMA, ICMBio, INCRA, IPHAN, SPU, MPE, MPF, RioTerra, SEDAM, SEMA, SEMEPE, SEPLAN, SIPAM, Tribunal de Justiça do Estado, UNIR, Comissão de Saúde, SEMDESTUR, Rep. do GT de Socioeconomia, Meio Ambiente, Urbano e Rural.

6ª Reunião 21-jun-11	Apresentação do Plano de expansão de Nova Mutum Paraná e do status dos GTs	Administradores de Nova Mutum Paraná, Jaci Paraná, Abunã e Fortaleza do Abunã, Amorimp, Assembléia Legislativa do Estado, Conselho Municipal da Cidade de Porto Velho, Câmara Municipal de Porto Velho, Comissão de Saúde. CPRM, DNPM, Ibama, Incra, Iphan, MPE, MPF, Rioterra, SEDAM, SEMA, SEMEPE, SPU, SEPLAN, SIPAM, Tribunal de Justiça, ICMBio, UNIR, MPA e representantes dos grupos de trabalho
7ª Reunião 21-set-11	Apresentação do Plano de expansão de Nova Mutum Paraná e do status dos GTs	Administradores de Nova Mutum Paraná, Jaci Paraná, Abunã e Fortaleza do Abunã, Amorimp, Assembléia Legislativa do Estado, Conselho Municipal da Cidade de Porto Velho, Câmara Municipal de Porto Velho, Comissão de Saúde. CPRM, DNPM, IBAMA, Incra, IPHAN, MPE, MPF, Rioterra, SEDAM, SEMA, SEMEPE, SPU, SEPLAN, SIPAM, Tribunal de Justiça, ICMBio, UNIR, MPA e representantes dos grupos de trabalho
REUNIÃO REALIZADA DE DEZEMBRO/ 11 A FEVEREIRO/12		
8ª Reunião 14-dez-11	Apresentação de proposta da comunidade Vila Jirau(apresentado por Sinoel Batista/CNEC) e do status dos GTs.	Administradores de Nova Mutum Paraná, Jaci Paraná, Abunã e Fortaleza do Abunã, Amorimp, Assembléia Legislativa do Estado, Conselho Municipal da Cidade de Porto Velho, Câmara Municipal de Porto Velho, Comissão de Saúde. CPRM, DNPM, IBAMA, INCRA, IPHAN, MPE, MPF, Rioterra, SEDAM, SEMA, SEMEPE, SPU, SEPLAN, SIPAM, Tribunal de Justiça, ICMBio, UNIR, MPA e representantes dos grupos de trabalho
TOTAL DE REUNIÕES REALIZADAS: 09		
REUNIÕES DO GT REMANEJAMENTO		
REUNIÕES DO GT RURAL		
DATA	ASSUNTOS TRATADOS	INSTITUIÇÕES CONVIDADAS
1ª Reunião 22-ago-09	Escolha dos representantes para formação do GT Rural.	Representantes da comunidade
2ª Reunião out-09	Metodologia do Caderno de Preços e critérios de realocação.	Representantes da comunidade
3ª Reunião 04-nov-09	Apresentação dos critérios de realocação – Reassentamento, Carta de Crédito e Indenização.	Representantes da comunidade
4ª Reunião 07-nov-09	Apresentação dos critérios de realocação – Reassentamento, Carta de Crédito e Indenização.	Representantes da comunidade
5ª Reunião 09-nov-09	Apresentação dos critérios de realocação – Reassentamento, Carta de Crédito e Indenização.	Representantes da comunidade
6ª Reunião 12-nov-09	Apresentação dos critérios de realocação – Reassentamento, Carta de Crédito e Indenização.	Representantes da comunidade
7ª Reunião 14-nov-09	Apresentação dos critérios de realocação – Reassentamento, Carta de Crédito e Indenização.	Representantes da comunidade
8ª Reunião 16-jan-10	Esclarecer as dúvidas dos moradores levantadas durante a reunião do Comitê Sustentabilidade pelos representantes do GT Rural.	Representantes do GT Rural
9ª Reunião 26-jan-10	Atualização e nivelamento de dúvidas sobre o Remanejamento.	Representantes do GT Rural
10ª Reunião 27-abr-10	Eleição dos representantes do GT no Comitê de Sustentabilidade.	Representantes do GT Rural e Urbano
11ª reunião 15-mai-10	Escolha das casas.	Representantes do GT Rural e Urbano
12ª Reunião 20-set-10	Indenizações, Valor Terra Nua.	Representantes do GT Rural e Urbano

13ª Reunião 11-nov-10	Convite ao MPE para participar das reuniões, nova pesquisa sobre o caderno de preços da ESBR.	Representantes do GT Rural e Urbano
14ª Reunião 15-mar-11	Apresentação de proposta da GEOTEC.	Representantes do GT Rural
15ª Reunião 27-abr-11	Retorno sobre cobertura florística.	Representantes do GT Rural
16ª Reunião 10-nov-11	Status andamento do Projeto de Reassentamento Rural (apresentado por Anderson Imolesi/ESBR).	Ibama e famílias remanejadas
TOTAL DE REUNIÕES REALIZADAS: 16		
REUNIÕES DO GT REMANEJAMENTO		
REUNIÕES DO GT URBANO		
DATA	ASSUNTOS TRATADOS	INSTITUIÇÕES CONVIDADAS
Pré-Reunião 26-ago-09	Escolha dos representantes para formação do GT.	Representantes da comunidade
Pré-Reunião 28-ago-09	Escolha dos representantes dos empregados de serraria, comércio e madeireiras para o GT.	Representantes da comunidade
1ª Reunião 05-out-09	Apresentação dos Critérios de Remanejamento e Caderno de Valores Imobiliários.	Representantes da comunidade
2ª Reunião 16 a 21-out-09	Visita ao Polo.	Representantes da comunidade
3ª Reunião 04-nov-09	Apresentação dos critérios de realocação.	Representantes da comunidade
4ª Reunião 19-dez-09	Etapas de negociação sobre o Programa de Remanejamento.	Representantes da comunidade
5ª Reunião 07-jan-10	Etapas de negociações sobre o programa de Remanejamento.	Representantes da comunidade
6ª Reunião 15-mai-10	Eleição dos representantes do GT no Comitê de Sustentabilidade - Escritório da ESBR (Mutum Paraná).	Representantes do GT Rural e Urbano
7ª Reunião 15-jun-10	Escolha das casas.	Representantes do GT Rural e Urbano
8ª Reunião 11-nov-10	Retorno de encaminhamentos da quarta reunião.	Comunidade de Nova Mutum Paraná e lideranças local
9ª Reunião 24-nov-11	Reestruturação do GT Urbano com indicação dos representantes	Comunidade de Nova Mutum Paraná e lideranças local
REUNIÃO REALIZADA DE DEZEMBRO/ 11 A FEVEREIRO/12		
10ª Reunião 19-jan-12	Recursos do fundo perdido, regularização fundiária, futuras empresas em Nova Mutum Paraná, destino das casas utilizadas por funcionários das empresas, Nova Mutum Paraná situada no distrito de Jaci Paraná, atividades de lazer e outros assuntos	Comunidade de Nova Mutum Paraná, lideranças locais e categorias (comunidade, comércio, funcionário públicos, instituição religiosa, Amorimp, administração local e autônomos)
TOTAL DE REUNIÕES REALIZADAS: 12		
REUNIÕES DO GT MEIO AMBIENTE		
DATA	ASSUNTOS TRATADOS	INSTITUIÇÕES CONVIDADAS
1ª Reunião	Apresentação sobre o Comitê; Sistema de Informações Geográficas (SIG); Andamento dos	IBAMA, SEDAM, SEMA, UNIR, SIPAM.

19-abr-10	Programas Ambientais.	
2ª Reunião 21-jun-10	Apresentação da estrutura do Sistema de Co-Gestão; apresentação do Sistema de Informação Geográfica (SIG).	IBAMA, SEDAM, SEMA, UNIR, CPRM, Instituto Chico Mendes.
3ª Reunião 16-ago-10	Apresentação sobre os programas do PBA: Conservação da Flora, Desmatamento do Reservatório, Conservação da Fauna - Área Amostral, Cronograma, Riqueza acumulada das duas campanhas realizadas e Compensação Ambiental; Eleição dos membros do Comitê.	CPRM, IBAMA, ICMBio, MPA, Prefeitura, SEDAM, SIPAM.
4ª Reunião 18-out-10	Relato sobre os recursos destinados ao Parque Nacional Matinguari; Apresentação sobre os itens do Subprograma Inventário Taxonômico e Subprograma de Ictioplâncton, do Programa de Conservação da Ictiofauna.	CPRM, DNPM, IBAMA, ICMBio, MPA, Prefeitura, SEDAM, SIPAM
5ª Reunião 6-dez-10	Apresentação dos Subprogramas de Conservação da Ictiofauna (continuidade); Apresentação do Programa de Investigação, Monitoramento e Salvamento Paleontológico.	CPRM, DNPM, IBAMA, ICMBIO, MPA, PREFEITURA, SEDAM, SIPAM, UNIR
6ª Reunião 7-fev-11	Apresentação do Programa de Acompanhamento e Resgate da Fauna durante a supressão; Apresentação das Técnicas de Monitoramento Aéreo (Programa de Desmatamento do Reservatório).	CPRM, DNPM, IBAMA, ICMBIO, MPA, PREFEITURA, SEDAM, SIPAM, UNIR
7ª Reunião 4-abr-11	Apresentação do Programa de Monitoramento Hidrossedimentológico.	CPRM, DNPM, IBAMA, ICMBIO, MPA, PREFEITURA, SEDAM, SIPAM, UNIR
8ª Reunião 06-jun-11	Apresentação do Programa de Monitoramento Sismológico da UHE Jirau	CPRM, DNPM, IBAMA, ICMBio, MPA, Prefeitura, SEDAM, SIPAM, UNIR
9ª Reunião 08-ago-11	Apresentação do Programa de Monitoramento Limnológico e do Programa de Monitoramento do Lençol Freático.	CPRM, DNPM, IBAMA, ICMBio, MPA, Prefeitura, SEDAM, SIPAM, UNIR
10ª Reunião 04-out-11	Apresentação do Programa de Desmatamento do Reservatório da UHE Jirau e do Plano de Uso do Entorno do Reservatório (Pacuera)	CPRM, DNPM, IBAMA, ICMBio, MPA, Prefeitura, SEDAM, SIPAM, UNIR
REUNIÃO REALIZADA DE DEZEMBRO/ 11 A FEVEREIRO/12		
11ª Reunião 06-dez-11	Apresentação do Relatório de Modelagem de Processos Sedimentológicos no Reservatório do Barramento da AHE Jirau (apresentado pelo professor Paulo Cesar da Coppe/UFRJ).	CPRM, DNPM, IBAMA, ICMBio, MPA, Prefeitura, SEDAM, SIPAM, UNIR
TOTAL DE REUNIÕES REALIZADAS: 11		
REUNIÕES DO GT SOCIOECONOMIA		
DATA	ASSUNTOS TRATADOS	INSTITUIÇÕES CONVIDADAS
1ª Reunião 20-abr-10	Apresentação do Protocolo de Intenções do Município e apresentação sobre o Comitê de Sustentabilidade.	FUNAI, IBAMA, SEDAM, SEMA, IPHAN, SEMDESTUR, SEMEPE, UNIR, CNEC.
2ª Reunião 22-jun-10	Apresentação do Programa de Comunicação Social; Proposta de criação do GT Indígena.	FUNAI, IBAMA, SEDAM, SEMA, IPHAN, SEMDESTUR, SEMEPE, UNIR, CNEC.
3ª Reunião 17-ago-10	Não houve reunião.	CNEC, ICMBio, SEMDESTUR, SEMEPE, UNIR, IBAMA, SEMA.
4ª Reunião 19-out-10	Enfrentamento à Exploração Sexual de Crianças e Adolescentes (ESCA).	CNEC, ICMBio, SEMDESTUR, SEMEPE, UNIR, IBAMA, SEMA.
5ª Reunião 7-dez-10	Apresentação do Programa FOMENTAR pela equipe da SEMDESTUR; apresentação do Programa de Remanejamento da População Atingida.	CPRM, DNPM, IBAMA, ICMBIO, MPA, PREFEITURA, SEDAM, SIPAM, UNIR.

6ª Reunião 11-fev-11	Apresentação das diretrizes para o Projeto de Reassentamento Rural Coletivo dentro do Programa de Remanejamento da População Atingida; apresentação do Programa de Monitoramento e Apoio à Atividade Pesqueira.	CPRM, DNPM, IBAMA, ICMBIO, MPA, PREFEITURA, SEDAM, SIPAM, UNIR.
7ª Reunião 5-abr-11	Apresentação do Programa de Educação Ambiental; Subprograma de Apoio a Atividade Pesqueira.	CPRM, DNPM, IBAMA, ICMBIO, MPA, PREFEITURA, SEDAM, SIPAM, UNIR.
8ª Reunião 07-jun-11	Apresentação do Projeto Socioeconomia com Abelhas Nativas na área de Influência do Complexo Hidrelétrico do Madeira (apresentado pela UNIR) e do Plano de Desenvolvimento Local Sustentável: Cadeias Produtivas (apresentado pela FGV).	CPRM, DNPM, IBAMA, ICMBio, MPA, Prefeitura, SEDAM, SIPAM, UNIR
9ª Reunião 09-ago-11	Apresentação do Programa de Conservação da Fauna da UHE Jirau, com foco na entomofauna.	CPRM, DNPM, IBAMA, ICMBio, MPA, Prefeitura, SEDAM, SIPAM, UNIR
10ª Reunião 04-out-11	Apresentação do Programa de Desmatamento do Reservatório da UHE Jirau e do Plano de Uso do Entorno do Reservatório (Pacuera)	CPRM, DNPM, IBAMA, ICMBio, MPA, Prefeitura, SEDAM, SIPAM, UNIR
REUNIÃO REALIZADA DE DEZEMBRO/ 11 A FEVEREIRO/12		
11ª Reunião 06-dez-11	Apresentação das Responsabilidades e Estratégias para viabilização das ações do PACUERA. Plano de Uso do Entorno do Reservatório.	CPRM, DNPM, IBAMA, ICMBio, MPA, Prefeitura, SEDAM, SIPAM, UNIR
TOTAL DE REUNIÕES REALIZADAS: 11		
REUNIÕES DO GT INDÍGENA		
DATA	ASSUNTOS TRATADOS	INSTITUIÇÕES CONVIDADAS
1ª Reunião 10-jun-10	Apresentação do status de negociações entre ESBR e FUNAI; Apresentação das Terras Indígenas (TI) contempladas no licenciamento do AHE Jirau; Apresentação do Programa de Apoio às Comunidades Indígenas.	Liderança indígena Adriano Karipuna, CIMI, Kaxarari, Kanindé, CPPT, Edson Mugrabe, FUNAI Igarapé Lage e Ribeirão, FUNAI RO, FUNASA, Ministério Público Federal e SAE
2ª Reunião 9-jul-10	Proposta de elaboração do Plano Emergencial.	Adriano Karipuna, CIMI, CPPT, Edson Mugrabe, FUNAI, FUNASA, Kanindé, Ministério Público Federal, SEDUC e SAE
3ª Reunião 14-out-10	Andamento das atividades de Julho a Setembro de 2010.	Adriano Karipuna, CIMI, CPPT, Edson Mugrabe, FUNAI, FUNASA, IBAMA, Kanindé, Ministério Público Federal e SEDUC
4ª Reunião 7-abr-11	Apresentação do status do Plano Emergencial de Proteção às Terras Indígenas Igarapé Ribeirão e Igarapé Lage.	CIMI, CPPT CUNIA, EDSON MUGRABE, FUNAI, FUNASA, ICMBIO, KANINDE, KAXARARI, MPF, OCIK, SEDUC, SIPAM
5ª Reunião 08-jun-11	Apresentação do status do Plano Emergencial de Proteção às Terras Indígenas Igarapé Ribeirão e Igarapé Lage.	CIMI, FUNAI, Funasa, ICMBio, IBAMA, MPF, Ocik, SEDUC, Lideranças Indígenas
6ª Reunião 25-ago-11	Apresentação do status sobre os Planos Emergenciais de Proteção às TIs Igarapé Lage, Ribeirão, Kaxarari e Uru Eu Wau Wau.	CIMI, FUNAI, Funasa, ICMBio, IBAMA, MPF, Ocik, SEDUC, Lideranças Indígenas
7ª Reunião 29-nov-11	Apresentação do status sobre os Planos Emergenciais de Proteção às TIs Igarapé Lage, Ribeirão, Kaxarari e Uru Eu Wau Wau.	CIMI, FUNAI, Funasa, ICMBio, IBAMA, MPF, Ocik, SEDUC, Lideranças Indígenas
TOTAL DE REUNIÕES REALIZADAS: 07		
REUNIÕES DO GT DAS ATIVIDADES MINERÁRIAS		
DATA	ASSUNTOS TRATADOS	INSTITUIÇÕES CONVIDADAS
1ª Reunião 20-jan-11	Apresentação do Plano de Mitigação dos Minerários e Formalização do Grupo de Trabalho.	Coogan, Coogarima, CPRM, DNPM, FENAG, IBAMA, ICMBio, Minacoop, SEMPLA, Singro, Representantes minerários das categorias balsas, dragas e manuais
2ª Reunião	Procedimentos de Solicitação de Anuência.	Coogan, Coogarima, CPRM, DNPM, FENAG, IBAMA, ICMBio,

14-mar-11		Minacoop, SEMPLA, Singro, Representantes minerários das categorias balsas, dragas e manuais
3ª Reunião 6-abr-11	Apresentação do Programa de Monitoramento Hidrobiogeoquímico.	Coogan, Coogarima, CPRM, DNPM, Fenag, IBAMA, ICMBio, Minacoop, SEMPLA, Singro, Representantes minerários das categorias balsas, dragas e manuais
4ª Reunião 2-mai-11	Continuidade da atividade garimpeira	Coogan, Coogarima, CPRM, DNPM, Fenag, IBAMA, ICMBio, Minacoop, SEMPLA, Singro, Representantes minerários das categorias balsas, dragas e manuais
5ª Reunião 15-jun-11	Programa de Monitoramento Hidrobiogeoquímico (participação e coleta de material com o Luiz Fabrício Zara), trabalhos realizados no Programa de Monitoramento Sedimentológico da UHE Jirau e apresentação da velocidade corrente do rio após o barramento	Coogan, Coogarima, CPRM, DNPM, Fenag, IBAMA, ICMBio, Minacoop, SEMPLA, Singro, Representantes minerários das categorias balsas, dragas e manuais
6ª Reunião 30-ago-11	Apresentação dos trabalhos realizados pelo Programa de Monitoramento Hidrobiogeoquímico e a devolutiva dos resultados dos exames aos voluntários e apresentação do status do Programa de Acompanhamento dos Direitos Minerários e da Atividade Garimpeira.	Coogarima, CPRM, DNPM, FENAG, IBAMA, ICMBio, Minacoop, Singro, Representantes minerários das categorias balsas, dragas e manuais
7ª Reunião 25-out-11	Discussão de acordo entre a ESBR e as categorias para condução das atividades minerárias e encaminhamento para formação do Arranjo Produtivo Local (APL)	Coogarima, CPRM, DNPM, FENAG, IBAMA, ICMBio, Minacoop, Singro, Representantes minerários das categorias balsas, dragas e manuais
REUNIÃO REALIZADA DE DEZEMBRO/ 11 A FEVEREIRO/12		
8ª Reunião 07-fev-12	Capacitação/Orientação sobre o Programa de Investigação, Monitoramento e Salvamento Paleontológico, a ser realizado pela equipe técnica; Apresentar status de tratativas com o DNPM e MME sobre a viabilização do Arranjo Produtivo Local (APL); Apresentação do status das reuniões da comissão; Iniciar discussão sobre alternativas, caso a atividade não possa ter continuidade.	Coogarima, CPRM, DNPM, FENAG, IBAMA, ICMBio, Minacoop, Singro, Representantes minerários das categorias balsas, dragas e manuais
TOTAL DE REUNIÕES REALIZADAS: 08		
REUNIÕES DO GT CULTURA, LAZER E TURISMO		
DATA	ASSUNTOS TRATADOS	INSTITUIÇÕES CONVIDADAS
1ª Reunião 2-dez-10	Apresentação da estrutura do Programa de Apoio às Atividades de Lazer e Turismo.	SEMES, Fundação Cultural Iaripuna, UNIR, CMTUR, SEMEPE
2ª Reunião 10-fev-11	Apresentação sobre o Programa Prospecção e Salvamento do Patrimônio Arqueológico; Apresentação sobre o status de elaboração do Plano Municipal de Turismo (SEMDESTUR); Apresentação do Plano Municipal de Cultura (FCI) e apresentação da proposta de oportunidades de parceria entre UNIR e Prefeitura, tendo como interface os Programas Socioambientais.	Fundação Iaripuna, IBAMA, IPHAN, SECEL, SEDAM, SEMDESTUR, SEMEPE, SEMES, SETUR, SPU, UNIR
3ª Reunião 13-abr-11	Apresentação do status das Obras de compensação referentes ao patrimônio histórico e cultural da região, definidas pelo IPHAN.	Fundação Iaripuna, IBAMA, IPHAN, SECEL, SEDAM, SEMDESTUR, SEMEPE, SEMES, SETUR, SPU, UNIR
4ª Reunião 09-jun-11	Apresentação das sugestões de ações culturais de projetos desenvolvidos em Mutum Paraná, Jaci Paraná e canteiro de obras (apresentado por Berenice Gusmão/Fund. Iaripuna).	Semes, Fundação Cultural Iaripuna, UNIR, CMTUR, SEMEPE
5ª Reunião 11-ago-11	Status das obras do Programa de Apoio às Atividades Lazer e Turismo status do Plano	Fundação Iaripuna, Ibama, Iphan, Secel, SEDAM, SEMDESTUR, SEMEPE, SEMES, SETUR, SPU, UNIR.

	Municipal de Turismo e apresentação do documentário "As Margens do Rio "(produzido pelo Núcleo de Comunicação do Observatório Ambiental Jirau).	
6ª Reunião 06-out-11	Iniciar discussão para plano de atividades culturais, em parceria com a Secel, Fundação Iaripuna, CMTUR, Semepe e Observatório Ambiental Jirau e apresentar plano de ações desenvolvidas.	Fundação Iaripuna, Ibama, Iphan, Secel, SEDAM, SEMDESTUR, SEMEPE, SEMES, SETUR, SPU, UNIR.
REUNIÃO REALIZADA DE DEZEMBRO/ 11 A FEVEREIRO/12		
7ª Reunião 07-dez-11	Atividades culturais, centro cultural e Feira de Nova Mutum Paraná.	Fundação Iaripuna, Ibama, Iphan, Secel, SEDAM, SEMDESTUR, SEMEPE, SEMES, SETUR, SPU, UNIR.
TOTAL DE REUNIÕES REALIZADAS: 07		
REUNIÕES DO GT TÉCNICO EM EPIDEMIOLOGIA		
DATA	ASSUNTOS TRATADOS	INSTITUIÇÕES CONVIDADAS
1ª Reunião 23-mar-11	Apresentação dos objetivos do grupo e a necessidade de sua formação, estruturação de uma unidade de captação de dados primários de doenças.	Secretaria Municipal de Saúde (SEMUSA), Instituto de Pesquisas e Patologias Tropicais (IPEPATRO), Santo Antonio Energia (SAE), Camargo Correa S.A (CCSA), Agência de Vigilância Sanitária (AGEVISA),
2ª Reunião 03-mai-11	Criação e produção de boletins, proposição de modelo de análise para a hepatite.	Secretaria Municipal de Saúde (SEMUSA), Instituto de Pesquisas e Patologias Tropicais (IPEPATRO), Santo Antonio Energia (SAE), Camargo Correa Construção Civil (CCCC), Agência de Vigilância Sanitária (AGEVISA).
3ª Reunião 10-jun-11	Apresentação dos dados encaminhados pela SEMUSA.	Secretaria Municipal de Saúde (SEMUSA), Instituto de Pesquisas e Patologias Tropicais (Ipepatro), Santo Antonio Energia (SAE), Camargo Correa S.A (CCSA), Agência de Vigilância Sanitária (AGEVISA),
4ª Reunião 05-ago-11	Readequação proposta pela Semusa para conclusão dos indicadores de saúde e confecção do boletim trimestral.	Secretaria Municipal de Saúde (SEMUSA), Instituto de Pesquisas e Patologias Tropicais (Ipepatro), Santo Antonio Energia (SAE), Camargo Correa Construção Civil (CCCC), Agência de Vigilância Sanitária (AGEVISA).
5ª Reunião 14-out-11	Apresentação dos parâmetros do modelo do boletim trimestral.	Secretaria Municipal de Saúde (SEMUSA), Instituto de Pesquisas e Patologias Tropicais (Ipepatro), Santo Antonio Energia (SAE), Camargo Correa Construção Civil (CCCC), Agência de Vigilância Sanitária (AGEVISA).
5ª Reunião - cont. 26-out-11	Conclusão dos parâmetros do modelo do boletim trimestral.	Secretaria Municipal de Saúde (SEMUSA), Instituto de Pesquisas e Patologias Tropicais (Ipepatro), Santo Antonio Energia (SAE), Camargo Correa Construção Civil (CCCC), Agência de Vigilância Sanitária (AGEVISA).
TOTAL DE REUNIÕES REALIZADAS: 06		
TOTAL DE REUNIÕES DO COMITÊ DE SUSTENTABILIDADE E GTS, NO PERÍODO DE MARÇO/09 A FEVEREIRO/12 = 87 REUNIÕES		

Quadro nº 05

Registro fotográfico das Reuniões do Comitê e Grupos de Trabalho



Foto 01. GT Meio Ambiente: professor da Copper/UFRJ, Paulo Rosman, apresenta Relatório de Modelagem de Processos Sedimentológicos no Reservatório do Barramento da AHE Jirau



Foto 02. GT Socioeconomia: Madalena Ré, apresenta as responsabilidades e estratégias para viabilização das ações do PACUERA



Foto 03. GT Cultura, Lazer e Turismo: Berenice Simão aborda assunto sobre atividades culturais, centro cultural e feira de Nova Mutum Paraná



Foto 04. GT Urbano: coordenador de Socioeconomia da ESBR, Anderson Imolesi, explana aos convidados



Foto 05. GT das Atividades Minerárias: convidados atentos à apresentação do Programa de Investigação, Monitoramento e Salvamento Paleontológico



Foto 06. GT das Atividades Minerárias: participantes atentos a explanação durante a reunião

4.1.1.2 Outras reuniões institucionais

De forma sistemática, a ESBR criou oportunidades de relacionamento e aproximação com instituições, lideranças comunitárias, lideranças políticas e com os representantes públicos do estado e município, como apresentado no quadro que segue.

OUTRAS REUNIÕES INSTITUCIONAIS		
Nº AÇÕES	TIPO	DESCRIÇÃO
24	Reuniões da Comissão de Gestão e Acompanhamento do Programa de Saúde Pública	Secretaria Municipal de Saúde (SEMUSA), Instituto de Pesquisas e Patologias Tropicais (Ipepatro), Santo Antonio Energia (SAE), Camargo Correa Construção Civil (CCCC), Agência de Vigilância Sanitária (AGEVISA).
35	Outras reuniões/encontros institucionais	Reunião na Câmara de Vereadores para apresentar as ações do protocolo de intenções; Reunião pública na ALE para apresentar o protocolo de intenções; Reunião pública com o prefeito e secretários, em Jaci-Paraná, para representantes do AHE Jirau esclarecerem sobre as compensações sociais; Reunião com o deputado Walter Araújo (ESBR+CCCC+ICCC+WCF) para alinhar sobre ações de combate à Exploração Sexual de Crianças e Adolescentes (ESCA); Reuniões com GT de Jaci-Paraná, em Jaci-Paraná e Porto Velho, para alinhar sobre a campanha de combate à ESCA (duas reuniões); Encontro com lideranças de Mutum-Paraná durante a Operação Documento; Reunião no MPF para apresentação do Programa de Arqueologia; Reuniões nos MP Federal e Estadual para apresentação do Plano de Remanejamento; Reunião na Câmara Federal (Comissão Pública da Comissão da Amazônia, Integração Nacional e de Desenvolvimento Regional) para apresentação do modelo de Compensação Social do AHEJirau; Reunião pública em Jaci-Paraná realizada por comissão da Assembléia Legislativa de Rondônia; Reunião com Comitiva de 106 políticos de Rondônia; Encontro do Conselho, Diretoria da ESBR e lideranças políticas de Rondônia; Encontro/visita do governador de Rondônia Confúcio Moura; Encontro/visita do embaixador da Tailândia; Encontro/visita da Comissão de Fiscalização Financeira e Controle - CFFC da Câmara Federal, Deputados Federais; Encontro/visita dos Técnicos do Ministério de Minas e Energia; Ministro do tribunal de Contas da União; Ministro Edison Lobão, Presidente Lula e comitiva; Visita de Comitiva de autoridades Bolivianas ao Canteiro da UHE Jirau, Visita Governador de Rondônia, Confúcio Moura a Biofábrica; Entrega de obras em Nova Mutum Paraná Posto de Saúde, Pré- Escola, Quadra Poliesportiva e duas novas salas na Escola Nossa Senhora de Nazaré; Inauguração do Posto avançado da Polícia Rodoviária Federal em frente à Nova Mutum Paraná.

Quadro nº 06

4.1.2 Eventos

Neste item, verificam-se efetivamente os resultados obtidos em encontros realizados e articulados com os representantes públicos do estado e município, com ênfase nos eventos referentes ao processo de articulação e entrega das obras do Programa de Compensação Social. Nas oportunidades, o AHE se tornou mais próximo das comunidades envolvidas, poder público, instituições e população em geral.

No quadro a seguir, citamos o consolidado dos eventos realizados desde maio de 2009 até fevereiro de 2012.

Tipo	Descrição
Obra/ Institucionais	Ato simbólico de assinatura do contrato da Energia Sustentável com a Bardella (RO), Primeira Concretagem

	(RO), Assinatura do termo de compromisso de antecipação da geração de energia fornecida por Jirau, Lançamento da 1ª Virola na Casa de Força 1, Missa em Nova Mutum Paraná, Visita de lideranças políticas e empresariais ao complexo hidrelétrico de Paulo Afonso, lançamento do livro "Memórias de Rondônia"; Evento do marco Desvio do Rio com a presença do Ministro substituto de Minas e Energia; Evento de encerramento do Programa de Resgate e Salvamento da Ictiofauna, visita técnica Eletrosul; Visita técnica da Porto Velho Transmissora de Energia e Ministério de Minas e Energia; Visita Diretoria Petrobras – Refinaria Abreu e Lima; Visita Governador de Rondônia, Confúcio Moura a Biofábrica; Visita trainees GDF Suez; Visita de Comitiva de autoridades Bolivianas ao Canteiro da UHE Jirau.
Compensações Sociais	Jirau Qualifica/Rodada de negócios (RO), reinauguração do Posto de Saúde de Jaci Paraná (RO), Entrega de patrulha à prefeitura e assinatura de convênio com o Estado (RO), Telefonia e Internet 3G em Jaci Paraná, Formatura dos participantes do curso para micro e pequenos empresários em Mutum Paraná, Jaci Paraná, Fortaleza do Abunã e Abunã; Entrega do Centro Administrativo em Nova Mutum Paraná, Entrega de Ambulâncias à prefeitura de PVH, Entrega de caminhão à Secretaria Municipal de Esporte e Lazer (SEMES), Entrega do conjunto habitacional Projeto Santa Bárbara, Entrega de dois caminhões à Secretaria Municipal de Agricultura (Semagric), Inauguração de Nova Mutum Paraná, Entrega veículos à SEMES, Evento de entrega da nova Escola Nossa Senhora de Nazaré, Entrega de caminhonetes e motos combate à Malária, entrega de veículos, motos e caminhão à Prefeitura de Porto Velho; Entrega de Quadra Poliesportiva em Extrema, distrito de Porto Velho; Entrega de Equipamentos à Fundação de Hematologia e Hemoterapia de Rondônia (Fhemeron); Entrega de Equipamentos para Funai; Inauguração do auditório do Centro Salesiano; Inauguração das obras: Posto de Saúde e Reforma da Quadra em Abunã, Escola Vila da Penha e Posto de Saúde em Fortaleza do Abunã; Ato de entrega do Projeto Executivo do Hospital de urgência, evento lançamento do Projeto Arroz com Feijão; Evento lançamento do livro Farinha Pouca, Meu Pirão Primeiro; Entrega de obras em Nova Mutum Paraná; Posto de Saúde, Pré- Escola, Quadra Poliesportiva e duas novas salas na Escola Nossa Senhora de Nazaré; Inauguração do Posto avançado da Polícia Rodoviária Federal em frente à Nova Mutum Paraná; Participação na Inauguração de 4 Novas Celas no Presídio Ênio Pinheiro.
Comunitárias	Visitas do GT Remanejamento (Urbano), Lideranças das Igrejas, Comerciantes, Proprietários e Não Proprietários de Mutum-Paraná à Nova Mutum Paraná; Estudantes da Escola Armando Nogueira (Rio Branco/AC), Lideranças de Nova Mutum Paraná (área rural e urbana), Grupo da terceira idade de Nova Mutum Paraná, comunidade da Linha 31 de Março, estudantes de Abunã (escola Marechal Rondon); Visita comunidade de Nova Mutum Paraná; Visitas de parentes de colaboradores ESBR à Usina Jirau.
Mostras, Feiras e Workshops	Mostra Ambiental Nacional Caminhos da Sustentabilidade (BR), VII Simpósio de Pequenas e Médias Centrais Hidrelétricas (SP), Feira da Indústria de Rondônia (Feiron) em 2009 e 2010, participação na Feiron 2011 com estande; Seminário do Meio Biótico; Participação institucional na Inauguração do Comando Geral da Polícia Militar de Rondônia; 1ª feira cultural de Nova Mutum Paraná.

Quadro nº 07

Registro fotográfico dos eventos



Foto 07. Diretor da ESBR, José Lucio, acompanhou diretores da Petrobrás durante visita à Usina Jirau



Foto 08. José Lucio participou do lançamento do livro Farinha Pouca, Meu Pirão Primeiro, prestigiando o evento ao lado dos autores



Foto 09. Prefeito Roberto Sobrinho, Isac Teixeira (ESBR) e Victor Paranhos (ESBR) no evento de inauguração de obras de compensação sociais entregues em Nova Mutum Paraná



Foto 10. Polícia Rodoviária Federal ganhou novo posto em frente à Nova Mutum Paraná



Foto 11. Comitiva de Bolivianos é recepcionada pelo Relações Públicas da ESBR, Normando Lira

4.1.3 Mala direta

Os públicos institucionais recebem informações do AHE Jirau por meio de mala direta. Bimestralmente, é enviado o Boletim Jirau Notícias a órgãos e instituições públicas e privadas de Porto Velho e Brasília, entre outros.

4.2 Comunicação Técnica (externa/interna)

A Comunicação Técnica prevê um sistema de comunicação que garanta o fluxo eficaz de informações entre equipes técnicas responsáveis pelo desenvolvimento dos Programas Socioambientais e a divulgação de suas ações e resultados junto à população.

Desta forma, a comunicação social utilizou de meios e repassou em linguagem acessível, resultados, estudos técnicos e marcos da obra, aos moradores do entorno do empreendimento. Um mecanismo utilizado foi o de entrevistas aos coordenadores e técnicos, que redundaram em notícias na forma de releases, reportagens para TV, notas para o site

www.energiasustentaveldobrasil.com.br, Jirau@notícias (newsletter), Boletim Informativo Jirau Notícias, Jornal Mural, Programa Momento Jirau, cartilhas, flyers e folders.

Outro sistema que garantirá o fluxo eficaz de informação é o Sistema de Gerenciamento de Informações Georreferenciadas (SisGIG) do AHE Jirau. Mais informações sobre o SisGIG, podem ser consultadas no Sistema de Gestão Ambiental – SGA da ESBR.

A seguir, serão apresentados os produtos técnicos, elaborados para difundir as informações sobre o AHE Jirau, aos públicos externos e internos da Usina Jirau.

4.2.1 Jirau@notícias

Desde o início de 2009, o veículo de comunicação jirau@notícias mantém interação com colaboradores da ESBR, diretores e Conselho, que recebem semanalmente, por meio eletrônico, a newsletter com as principais notícias sobre o AHE Jirau, totalizando **132** edições, incluindo as especiais, conforme apresentado no quadro a seguir:

	Mar/09 a Nov/11	Dez/11 a Fev/12	Total
Edições da newsletter Jirau@notícias	123	09	132

Os assuntos divulgados, nas **132 edições** produzidas no período de mai/09 a fev/12, as quais totalizaram a produção de **543 notas**, estão apresentadas no quadro abaixo e as 09 edições produzidas de dez/11 a fev/12 podem ser visualizadas no **Anexo V – Jirau@notícias**, as demais edições podem ser consultadas nos Relatórios Semestrais encaminhados anteriormente ao Ibama.

A seguir, apresentamos as edições e os temas abordados:

EDIÇÃO	NOTAS
1ª	Lideranças Políticas visitam UHE Jirau; Mais emprego em Rondônia; Moradores de Mutum-Paraná visitam Polo Jirau de Desenvolvimento; Álbum; E mais...; Por falar na licença...
2ª	Congresso Internacional de Grandes Barragens; Equipes de Campo; Luz, Câmera... Ação!; E mais...no reservatório da Usina Jirau; No Polo; Você Sabia?; Não Esqueça
3ª	Victor Paranhos apresenta Usina Jirau; Protocolo; PM de Mutum recebe equipamentos; Ação Global; Energia Sustentável apóia SEMUSA; Você Sabia?
4ª	Comemoração em dose dupla; Energia Sustentável doa lixeiras seletivas; UHE Jirau presente no lançamento do projeto galera nativa; Obras a jusante da UHE Jirau; Álbum; Você Sabia?
5ª	No ar; Mais recursos para Jacy-Paraná; Concurso das Mascotes da Usina Jirau; E mais...; Você Sabia?
6ª	Acordo com Bardella; JOER 2009; Aquisição de novos equipamentos; 0800 da Energia Sustentável; Projeto Infância Ideal; E mais...; Você Sabia?
7ª	Qualificando micro e pequenos empresários; Mais visitas; Energia Sustentável constrói lombadas em Jacy-Paraná; Álbum; E mais...; Você Sabia?
8ª	Blitz Educativa; Marinha do Brasil visita UHE Jirau; Capacitando empresários; Alinhamento de Comunicação; E mais...; Você Sabia?
9ª	Jirau na Comunidade; Energia da Gente; Doação de Peixes; Você Sabia?
10ª	Missão especial na França; Ação contra Malária; Mascotes da Educação Ambiental; Resgate da Fauna; Você Sabia?
11ª	IV Seminário Internacional do setor de energia elétrica
12ª	Novas parcerias; Na Áustria; Educação Ambiental para a população; Cursos continuam; Você Sabia?
13ª	UHE Jirau é mais Rondônia I; UHE Jirau é mais Rondônia II; FEIRON 2009; Investimento mineiro em Jirau; Você Sabia?

14 ^a	Dia da Árvore; FEIRON 2009; UHE JIRAU em Jaci Paraná; Jirau no Legislativo; Você Sabia?
15 ^a	Encontro de negócio atraindo empresário local; Bancos em Jirau; Qualificação garantida; Você Sabia?
16 ^a	UHE Jirau terá modelo reduzido na França; Oficinas de manejo ambiental; Mutum-Paraná conhece o plano de remanejamento Jirau; UHE Jirau promove alegria na semana da criança; Você Sabia?
17 ^a	Conhecendo a Usina Jirau; Nova Moradia; Participação das comunidades; Bons negócios; Você Sabia?
18 ^a	Governo e UHE Jirau alinham programas ambientais; Paisagismo no Canteiro de Obras; Resgatando a História; Modelo Reduzido
19 ^a	Estudantes de Mutum visitam Observatório Ambiental; Monitoramento do lençol freático; Oficinas de Arqueologia; Mostra ambiental; Você Sabia?
20 ^a	Visita à Usina Itaipu; Oficina de Interface; IBAMA em Jirau; Do forno; Resgatando memórias
21 ^a	Segurança; Mercúrio no Rio Madeira; Participação; Marco na Obra; Informação com diversão
22 ^a	Autoridades de Rondônia visitam Paulo Afonso; Operação Documento; Botas e Batom; Álbum
23 ^a	Colaboradores em confraternização; Livre da exploração sexual; Você Sabia; Álbum?
24 ^a	Prêmios e homenagens; Remanejamento; Um papo sobre saúde; Álbum
25 ^a	Jirau inicia concretagem do vertedouro; Dengue, Malária e Hipertensão; Manejo Ambiental; FGV
26 ^a	Comitê de Sustentabilidade; UHE Jirau no canal energia; A grandeza de Jirau; Saúde Pública; Você Sabia?
27 ^a	Centro Comercial no Polo; Treinamento; Comunidade discute Remanejamento; Você Sabia?
28 ^a	Termo de Compromisso garante energia antecipada; Tribunal de Justiça no Polo; Qualidade da Água
29 ^a	Remanejamento; Mutirão contra a Dengue; Você Sabia? Álbum
30 ^a	Conservação da Fauna; Restauração da EFMM; Você Sabia?
31 ^a	Campanha de Carnaval; Educação Ambiental; E mais...; Álbum
32 ^a	Canal de Peixes; Reunião no Ministério Público; Líderes de GT's visitam canteiro de obras
33 ^a	Energia Feminina que faz a diferença; Informações referentes ao mês de Fevereiro de 2010; IBAMA e ANEEL aprovam UHE Jirau
34 ^a	Ministro de Minas e Energia visita Jirau; Compromisso com o desenvolvimento de Rondônia; Conscientização no Polo; Você Sabia?
35 ^a	Casa de Força II; Monitoramento do Mercúrio; Protocolo assinado; Sextas Culturais; Levantamento Florístico; SIG; Você Sabia?
36 ^a	Espécies de aves monitoradas em Jirau; Ciclo de palestras: mercúrio no rio Madeira; COOGARIMA; Celebrando a Páscoa; Chocolate; Você Sabia?
37 ^a	Jirau e o novo governador de RO; Reunião com garimpeiros; Logística – chega nova lancha para a UHE Jirau; Software; Reuniões Comunitárias; Mercúrio e meio ambiente; Você Sabia?
38 ^a	Compensação social; Homenagem; Na comunidade; Interação; Novos GT's; Energia para gerar energia; Você Sabia?
39 ^a	Virolas iniciam nova etapa; Presidente recebe BNDES; Navegando com segurança; Sustentabilidade em debate; Expectativa; Você Sabia?
40 ^a	Executivos visitam UHE Jirau e Polo Industrial; Resgate com sucesso; Paradigma na Amazônia; Nova Escola; Da China para Jirau; Laboratórios; Você Sabia?
41 ^a	Inicia deslizamento no vertedouro; Vida nova, casa bela; Concretando Jirau; Comandante é parabenizado; Peso pesado; Informações sobre saúde; Você Sabia?
42 ^a	Acesso fácil a Nova Mutum Paraná; Guindastes; Ponte segura; Sétima arte; Espanhóis em Jirau; 1ª jornada acadêmica; Você Sabia?
43 ^a	Painéis de comporta do vertedouro chegam em Jirau; Um rio ideal para turbinas bulbo; GDF Suez e ANEEL; Atividade pesqueira monitorada; Logística em ação; Nem dengue nem malária; Doação de peixes; Você Sabia?
44 ^a	Concretagem na casa de força II inicia em julho
45 ^a	Rio Madeira II, a missão; Votorantim; Magistrados e estudantes em Jirau; UHE Jirau forma GT Indígena; Começa mudança para Nova Mutum Paraná; Você Sabia?
46 ^a	Casa de força 2 é concretada; O pioneiro; Reinaugurada unidade de saúde em Jaci-Paraná; Banco Mundial vê organização em Jirau; Mais de 200 visitas; Meio Ambiente e socioeconomia em pauta; Você Sabia?
47 ^a	Mil alojados na margem esquerda; Nova Mutum Paraná terá paisagismo; UNISP fica pronta no fim de agosto; 'Arraiá Lumia' alegre colaboradores; ESBR e comunidade na torcida pelo Brasil; Avante, Brasil; Você Sabia?
48 ^a	Equipamentos são testados, aprovados e chegam ao Brasil ainda este ano; Ambulância inicia operação em Jirau; Simulado de emergência alcança resultado; Migrante ganha centro de apoio; Financial Times divulga Usina Jirau; Você Sabia?
49 ^a	Consórcio fornecedor Jirau constrói galpão; Programa acompanha fornecedores; Equipamentos embarcam da Coréia do Sul rumo à Jirau; ESBR firma mais de R\$ 11 mi em convênios com governo de RO; Pronta área de serviço de Nova Mutum Paraná; Continuidade das ações de supressão vegetal; Iniciada desmobilização de Mutum Paraná; Você Sabia?
50 ^a	A usina que surpreende; Jirau por quem está em Jirau; Nova Mutum Paraná, uma realidade; ESBR assina convênios com estado e prefeitura; Nossos desafios; Você Sabia?

51 ^a	Primeira virola desce na casa de força I em Jirau; E essa tal de virola, o que é? Jirau pode chegar a 50 turbinas; ESBR define procedimentos; Estações meteorológicas integradas; Feira livre em Nova Mutum Paraná; Você Sabia?
52 ^a	Igreja católica de Nova Mutum Paraná está quase pronta; Montagem das Virolas avança na Casa de Força I; Todo cuidado é pouco; Parceria garante tratamento e coleta do lixo; Equipe do IBAMA em vistoria par emissão da ASV; Você Sabia?
53 ^a	“Jirau é um Mega Projeto”, diz Lula; E Nova Mutum Paraná, Lula conhece morador; Doação garante Parque Nacional Mapinguari; GDF SUEZ presente em Jirau; ESBR avalia visita da comitiva presidencial; Você Sabia?
54 ^a	1º Seminário de segurança e saúde do trabalho; Experiência de Jirau é ressaltada pela EDF Consultoria; Navio chega ao Porto de Manaus com Virolas da DONG FANG; UHE Jirau constrói novo refeitório; FGV apresenta plano de desenvolvimento; ESBR Apia projeto de ação social; Você Sabia?
55 ^a	Tubos de sucção dão novo visual à casa de força I; Nova Mutum Paraná está 90% concluída, Rodoviária pronta em setembro; Entregue centro administrativo; mais de 1300 espécies catalogadas, Medição preventiva do Mercúrio; Você sabia?
56 ^a	Stay Collumn Será Montado em Jirau; Auditores do Trabalho Ficam Satisfeitos; Nova Mutum Paraná será completa; Muros São Construídos aos Moradores; ESBR e Semed Fazem Parceria; e Você Sabia?
57 ^a	Virola é lançada na Unidade Geradora 27; Estudantes de Rio Branco Visitam Jirau; Jirau Apresenta Programas Ambientais ao Ibama; Ação de Combate Dengue e Malaria; Colaboradores ESBR Realizam Amistoso; e Você Sabia?
58 ^a	Barramentos Blindados de Jirau Soma 12.000 Metros; Casa de Força I tem Parede Concretada; Mais de R\$12 Milhões em Convênios Assinados; Usina Jirau nas Ondas do Rádio; Dia do Bem: Duas Toneladas de Alimentos São Doadas; e Você Sabia?
59 ^a	Jirau em Pleno Vapor; Miriam Belchior Visita Obra e Nova Mutum Paraná; Dom Moacyr Consolida Igreja Católica em Nova Mutum Paraná; ESBR Patrocina Livro ‘Revelando Porto Velho’; Transporte de Sedimentos no Rio Madeira; Preservação da Flora; e Você Sabia?
60 ^a	Leilão acontecerá dia 20, diz Víctor Paranhos, Balsa em Jirau suporta 1200 toneladas, Fábrica faz oito toneladas de gelo por hora, CI Itinerante integra comunidade e UHE Jirau, Oficina de Paleontologia leva conhecimento, Você Sabia? (andamento da obra).
61 ^a	Trevo facilitará acesso de equipamentos pesados, Centro comercial e rodoviária são finalizados, Índios terão ações compensatórias, Obras fortalecem esporte e turismo em distritos, ESBR realiza prevenção contra DST’s, e Você Sabia? (números da UHE Jirau)
62 ^a	Jirau bate novo recorde sem acidentes, Montagem mecânica do vertedouro é iniciada em Jirau, Quase 50.000 m³ de concreto são lançados no vertedouro, Cuidado com o Meio Ambiente é tema de campanha, De garis a agentes ambientais e Você Sabia (carregamento de cimento por caminhões)
63 ^a	Inglêses visitam Jirau, Programa de Remanejamento tem 96% de aceitação, Paleontologia de Jirau é apresentada aos órgãos ambientais, ESBR reforça campanha contra malária em Nova Mutum Paraná, Segurança indígena, ictiofauna e exploração sexual são discutidos, Você Sabia? (Festival de Praia de Fortaleza do Abunã)
64 ^a	Virolas Dong Fong são pré-montadas, Lixeiras são instaladas em Nova Mutum Paraná, Jirau alcança 100 milhões de refeições, índice registra mortalidade zero de peixes, e Você Sabia?
65 ^a	Executivo do MME visita Jirau e Nova Mutum Paraná; MTE elogia novo sistema de movimentação de cargas; Monitores Ambientais lançam portal e Jornal Impresso; Jirau é tema de feira estudantil; e Você Sabia?
66 ^a	Energia Sustentável do Brasil participa da Feiron 2010; Presidente da Fiero convida empreendedores a investirem no Polo Industrial; Polo Industrial em Nova Mutum Paraná atrai empresários; Indústrias serão instaladas no Polo Industrial; Diretor de Infraestrutura destaca qualidade de vida em Nova Mutum Paraná; e Você Sabia? (Entrega de mudas na Feiron) e álbum sobre o estande da ESBR no evento
67 ^a	Jirau terá núcleo de asfalto na vedação da barragem; Nova Mutum Paraná tem cerca de quatro mil moradores; Colaboradores da ESBR recebem treinamento de segurança; Ponta do Abunã recebe R\$ 5 milhões em compensações sociais; Paleontólogos encontram tronco fóssil e Você Sabia? (Turbina Bulbo)
68 ^a	Transformador de elevação chega em janeiro; Transporte de transformadores será monitorado; Pré-montagem de estratores começa na segunda; estudantes mobilizam-se para preservação ambiental; Estudos de sedimentos são apresentados no SIPAM e Você Sabia? (Virolas)
69 ^a	Primeira Virola Dong Fang, falando em balsa grande... Presidente da ESBR faz entrega de placas comemorativas, Médicos são contratados para posto de saúde de Nova Mutum Paraná, Técnicos da SPU visitam Jirau, Você Sabia? (transporte da primeira virola)
70 ^a	Reservatório tem monitoramento aéreo Constante, suporte do servo motor é montado no vertedouro em Jirau, Pesquisa aponta índice de mercúrio em humanos, Alunos combatem o mosquito da dengue em Jaci Paraná, Usina da Alegria ensina a brincar com sustentabilidade e Você Sabia? (Projeto logístico para o transporte de peças)

71 ^a	"Nós fizemos Jirau", Mais 10 virolas são lançadas na Casa de Força I, Auditores do TEM verificam segurança na Usina Jirau, ESBR implanta GT de Cultura, Lazer e Turismo, Diretoria planeja ações para 2011, Passeio em família pela Usina Jirau e Nova Mutum Paraná e Você Sabia? (quantidade de refeitórios na obra)
72 ^a	Especial – depoimentos dos diretores da ESBR fazendo retrospectiva do ano de 2010.
73 ^a	edição especial com retrospectiva dos principais eventos do ano de 2010
74 ^a	Nova Mutum será Inaugurada, Famílias terão escola particular, Moradores contam com agência bancária, Tronco de 60 mil anos é encontrado no rio Madeira, Comitê de Sustentabilidade completa um ano, Você Sabia? (quantidade de trabalhadores em Jirau)
75 ^a	Nova Mutum é inaugurada com sucesso, Presidente da ESBR confirma compromisso com Rondônia, Governo de Rondônia recebe Unisp e cinco ambulâncias, ESBR repassa tratamento de água e esgoto à Caerd, Lojas do Centro Comercial são entregues aos comerciantes e Você Sabia (inauguração da casa lotérica de Nova Mutum Paraná)
76 ^a	Virola Dong Fang é lançada na Casa de Força II, Montagem Mecânica no vertedouro marca nova etapa, vertedouro está 65% concluído, Transporte dos transformadores será na terça, Grupo da terceira idade visita canteiro da UHE Jirau
77 ^a	Transformador chega em Jirau com segurança, Engenharia destaca antecipação ao cronograma, Diretor Institucional apresenta Jirau ao governador, Acesso facilita transporte de cargas pesadas, ESBR terá novas instalações em Jirau, Tecnologia avançada é usada para medir vazão do rio Madeira, Você sabia? (chegada dos transformadores)
78 ^a	Guindaste chega para acelerar montagem do Vertedouro, Articulação do servo motor é montada no Vertedouro, Linha de Transmissão aguarda Licença de Instalação, Gerente da ESBR entrega estabelecimentos comerciais, Visitantes nacionais e internacionais em Jirau, ESBR mostra estudo viável para atividade garimpeira, Você Sabia? (Início das obras da LT).
79 ^a	Ensecadeira da Barragem é iniciada em Jirau, Executivos da GDF Suez e internacional Power visitam Jirau, Executivos são recepcionados por diretores da ESBR, Embaixador Tailandês elogia programas socioambientais, Mais uma virola é transportada à margem esquerda, Você Sabia? (Divulgação sobre o transportes dos transformadores).
80 ^a	BNDES acompanha andamento das obras em Jirau e Nova Mutum Paraná, Diretor da Eletrosul é otimista aos desafios na construção de Jirau, Diretor Institucional aponta estudo na pesca, Polo Industrial terá fábrica da Bardella em março, Energia Sustentável do Brasil busca incentivo do Estado, Dez mil mosquiteiros serão usados no combate à Malária, Você Sabia? (Reuniões dos GTs)
81 ^a	Jirau vista do alto, vertedouro, Casa de Força I, Casa de Força II e Alojamento
82 ^a	Técnicos do MME visitam Jirau, cartão de vacina é obrigatório, parceria combate DST e AIDs no Carnaval, Programa de Monitoramento Hidrobiogeoquímico chega a Abunã, Área de influência da usina terá estação sismológica, Você sabia? (visita da coordenadora do Programa Nacional de Controle de Malária do Ministério da Saúde).
83 ^a	Mais de 30 comércios são entregues, Nova Mutum Paraná ganha duas mil mudas, Agricultores participam de capacitação, Energia Sustentável do Brasil incentiva o empreendedorismo e nota de esclarecimento
84 ^a	Lançamento do braço de articulação será em abril, Pré-montagem acelera cronograma, Comissionamento das comportas é iniciado, Comitê de Sustentabilidade apresenta resultados, Comunidades participam de reuniões da Usina Jirau
85 ^a	BR-364 será alterada; Ponte da EFMM passa por restauração; Laboratório é montado em Nova Mutum Paraná; Garimpeiros recebem mosquiteiros impregnados; Usina Jirau estrutura GT Técnico em epidemiologia; Você Sabia?
86 ^a	Log Boom: já ouviu falar? Log Boom – montagem e estrutura; Diretor acompanha promotores em Jirau; Programa de educação ambiental promove campanha
87 ^a	Primeiro eixo da turbina chega em Jirau; Após LI, linhas de transmissão são construídas; Diretor de engenharia quer manter o cronograma; ESBR recebe declaração de conformidade legal; Programas são apresentados em reuniões de GTs; Você Sabia?
88 ^a	Braço de articulação é lançado no vertedouro; Veja fotos de lançamento do braço de articulação
89 ^a	Ponte rolante é montada na Usina Jirau; Duas pontes em cada casa de força; Inicia montagem do quarto guindaste no vertedouro; Delegacia da polícia civil em Nova Mutum inicia as atividades; Programa cataloga 265 espécies de peixes
90 ^a	Jirau@Noticias, dois anos de muita obra; 'O foco para o desvio do rio está agora nos trabalhos de montagem', diz Maciel Paiva
91 ^a	Usina Jirau utiliza formas metálicas; Tabuleiro testa vãos no vertedouro em Jirau; Sistema de radiotelemetria monitora peixes no rio Madeira; Equipe realiza 8ª auditoria na Usina Jirau; Monitoramento é exibido em evento acadêmico; Você Sabia?
92 ^a	Todos os vãos estão concretados; Escritório da Energia Sustentável em Jirau é inaugurado; Compensações sociais: 96% dos recursos conveniados; Energia Sustentável doa imóvel ao TRT; Ministro do TCU defende

	construção de Jirau; Você Sabia?
93 ^a	Energia Sustentável do Brasil investe mais de R\$ 30 mi em segurança; Obra do presídio Ênio Pinheiro será concluída em julho; Engenheiros da CBIC visitam Jirau; I encontro intercomunitário; Produtores ganham incentivos
94 ^a	Energia Sustentável incentiva a prática de esportes, Quadra também será usada pela comunidade, Coordenador de segurança realiza palestra em Jirau, Sistema coleta dados sobre lençol freático, Estudantes de Abunã visitam Jirau
95 ^a	Energia Sustentável repassa caminhonetes, carros e motos à prefeitura; Prefeito reconhece compensações; Secretário afirma fortalecimento à saúde; UHE Jirau inicia campanha na BR 364
96 ^a	Jirau terá "Bom dia, na casa de força II"; Peças do stay column seguem para Jirau, Energia Sustentável doa equipamento à Fhemeron; Monitoramento Sismológico é tema no GT de Meio Ambiente; Teatro vai às escolas na Semana de Meio Ambiente
97 ^a	Início da geração será em outubro de 2012, diz diretor; Chineses supervisionam montagem das turbinas; Jirau é modelo de geração de energia sustentável; Livro lançado pela ESBR conta a história da Rondônia
98 ^a	Primeiro rotor chega em Jirau; Como funciona o rotor? Log Boom será montado na obra; Crianças aprendem a tocar violão em Nova Mutum Paraná; Técnica abre perspectivas
99 ^a	Quadra poliesportiva, Médico avalia bem estar de colaboradores, Coordenador de Segurança e Saúde ressalta treinamento, Pescadores são informados sobre Monitoramento
100 ^a	Usina Jirau alcança um milhão de metros cúbicos de concreto; Concreto suficiente para construir duas pontes Rio Niterói, Ponte rolante inicia comissionamento na Casa de Força I, Mais de 200 notas fiscais por dia, Fhemeron recebe poltronas para coleta de sangue
101 ^a	Casa de Força I terá 28 rotores, Iniciado transporte de transformadores da margem esquerda, Energia Sustentável entrega equipamentos à Fhemeron, Estudantes do Acre visitam Usina Jirau, ESBR e SAE realizam seminário para analistas do IBAMA
102 ^a	Torres são montadas para ligar Jirau à Subestação de Porto Velho, Linhas de Transmissão terão 577 torres, Fhemeron recebe mais equipamentos da ESBR, Médio e Baixo Madeira terá agroindústrias, Conselho fiscal ESBR realiza reunião em Porto Velho
103 ^a	Compensação Social contempla reforma de prédios da Polícia Militar, Cumprida mais uma etapa de doação de equipamentos à Fhemeron, Tecnologia garante resultados precisos no monitoramento da Flora, Você Sabia (aprovação do projeto de expansão de Jirau)?
104 ^a	Primeira comporta de segmento é acionada no vão 17 do Vertedouro; Parceria promove "crianças saudáveis, futuros saudáveis" em Rondônia; A caminho da montagem; Você Sabia (quantidade de equipamentos que chegam a Jirau)?
105 ^a	Montagem eletromecânica avança na Casa de Força II, Correntões de sustentação do log boom estão no canteiro de obras, Infraestrutura, Veículos e equipamentos são entregues à Funai, Usina Jirau conta com solução da engenharia para controle e segurança, Você sabia? (lanchas do tipo Marajó?).
106 ^a	Montado primeiro carro no Vertedouro em Jirau; ESBR firma Termo de Doação e Funai ganha equipamentos; Projeto "Fomentar ESBR EJA" é lançado em Jaci Paraná; Energia Sustentável do Brasil doa 250 camisetas; I Conselho Tutelar ganha móveis e equipamentos; MILDs reduzem casos de malária em assentamento e garimpo.
107 ^a	Equipe antecipa acesso da ponte de jusante; Energia Sustentável participa da 5ª edição da Feiron; Lideranças indígenas conhecem Usina Jirau; Preservação e conservação do patrimônio público; Estudantes de Nova Mutum têm acesso à informação.
108 ^a	Montada ponte rolante de 300 toneladas na Casa de Força II; Acadêmicos de Cacoal visitam Usina Jirau; Ilha do Paredão tem muita história pra contar; Energia Sustentável do Brasil preserva patrimônio Histórico-Cultural.
109 ^a	Falta pouco para o Desvio do Rio Madeira em Jirau; Comporta ensecadeira é montada no Vertedouro; Equipe de Meio Ambiente pronta para o resgate da Ictiofauna; Presidente da ANA visita Usina Jirau; Estação Sismológica registra terremoto no Peru.
110 ^a	Terceiro anel do rotor chega em Jirau; "Jirau é uma obra histórica", diz presidente do Bradesco; Colaboradores da ESBR participam de ginástica laboral; Estudo garante atividade minerária no rio Madeira.
111 ^a	Desvio do rio Madeira marca nova fase na Usina Jirau; Jirau terá barragem de núcleo asfáltico para vedação; Viva, Porto Velho! 97 anos e muita energia pela frente; Goleada pela preservação e conservação do patrimônio público.
112 ^a	Travessia é feita pela ponte à jusante do vertedouro; Nova Mutum Paraná recebe justiça rápida; Jirau bate novo recorde: 20 milhões de refeições; Mutirão mobiliza voluntários e promove limpeza
113 ^a	ESBR entrega projeto de hospital de urgência e emergência; Nova base de resgate é construída; Programa monitora tartarugas e tracajás; Fanfarras ganham novos instrumentos musicais.
114 ^a	Âncoras do log boom são lançadas, BR-364 terá vista para o rio Madeira; Ponte histórica da EFMM será

	alteada; ESBR cria bancos de dados na Internet; Sistema ficará disponível a partir de novembro.
115ª	Linhas de Transmissão estão avançadas; Iniciada a quinta jornada de resgate de peixes em Jirau; Aterro sanitário em Jirau é referência para o município; Arqueologia mostra seu trabalho.
116ª	Isac Teixeira assume diretoria e anuncia contratações; Código de ética é atualizado pelo Conselho da ESBR; Compensação Social: Segurança Pública recebe material permanente; Executivos da Internacional Power GDF Suez visitam Jirau; Professores e estudantes do Acre deslumbrados com Jirau; Usina Jirau está na final do Prêmio Saúde.
117ª	Sistema de Transposição de Peixes é implantado em Jirau; Consultores avaliam STP; Diretor Institucional recebe secretário municipal; ESBR lança prêmio para colaboradores; Energia Sustentável entrega 160 lixeiras à prefeitura.
118ª	Confraternização marca sucesso no resgate de peixes; Chinesas supervisionam montagem de turbina em Jirau; ESBR participa de seminário de SSO e Meio Ambiente, em Lima; Compensação Social contribui para informatização do Estado.
JIRAU@NOTÍCIAS PRODUZIDA NO PERÍODO DE DEZEMBRO/12 A FEVEREIRO DE 2012	
119ª	Diretor enfatiza programas ambientais em workshop; ESBR entrega comando geral da PM reformado; Ponta do Abunã tem mais seis novas obras; Reassentamento rural coletivo recebe moradores
120ª	Colaboradores ESBR festejam ano da superação; Diretor de engenharia enfatiza replanejamento; Executivos da Petrobras visitam Jirau; Novo email é criado para receber notas fiscais
121ª	Jirau ultrapassa seis milhões de horas sem acidentes; Ideias são premiadas pela ESBR; Fundação GDF Suez faz parceria com INMED Brasil;
122ª	Fortaleza do Abunã tem novo Mirante; Administrador aprova construção de novo mirante; Opção de lazer pode aquecer economia
123ª	Diretor entrega placas em reconhecimento às contratadas; Novos colaboradores são premiados pela ESBR; ESBR entrega cinco caminhões à segurança pública
124ª	Transporte do primeiro rotor chinês é feito durante madrugada; ESBR entrega mais equipamentos à FUNA ... e à Secretaria de Segurança de Rondônia; Projeto em Jirau recebe menção honrosa
125ª	Depois da poeira, o asfalto; ESBR garante asfalto em Jaci Paraná; Gerente destaca recursos em Jaci; Mais investimentos, mais obras
126ª	Jirau tem equipe integrada com profissionais estrangeiros; Gerentes relatam experiências; Cai risco de transmissão da malária: Jirau mantém controle; Projetos de renda são implantados aos reassentados; ESBR entrega aparelho no valor de R\$ 1,2 mi
127ª	Gente que chega pra somar na operação em Jirau; Presidente da ESBR entrega obras; Presídio Ênio Pinheiro tem quatro novos pavilhões; Bolívia visitam Jirau
EDIÇÕES ESPECIAIS	NOTAS
1	Sinal verde para as obras, E mais...
2	Comitiva da GDF Suez na UHE Jirau; Sobrevôo e checagem em solo; Jantar típico; Você Sabia? Cortesia
3	Editorial; Víctor Paranhos – Presidente
4	Alô, Jacy; Conectados com o mundo; Novo tempo; Acreditar no desenvolvimento; Evolução em infraestrutura; Acesso à informação
5	Retrospectiva:
TOTAL DE NOTAS	543

Quadro nº 08

4.3 Comunicação Comunitária

A comunicação comunitária atua com a população local por meio de uma relação de diálogo permanente. No AHE Jirau, este viés de comunicação se dá, prioritariamente, por meio das ações interpessoais, visando à participação ativa da comunidade nos processos e práticas de comunicação. Na sequência estão descritas as atividades que foram desenvolvidas em atendimento a este item.

4.3.1 Visitas às comunidades da Área de Influência Direta e Área de Influência Indireta em Situação Especial (ações interpessoais).

Por meio de uma equipe formada por profissionais de comunicação e Agentes Locais de Comunicação (ALCs), os moradores das comunidades envolvidas pelo AHE Jirau recebem visitas, que permitem consolidar a relação de diálogo estabelecida entre a ESBR e a população.

Desta forma a Comunicação Social realizou, no âmbito da comunicação comunitária, a distribuição de folheteria, bem como atendimentos e visitas individuais em escola, centros comunitários, residências, unidades de saúde, comércios e instituições/órgãos, totalizando **7.306** visitas no período de dez/11 a fev/12 e **59.909** visitas no consolidado de mar/09 a fev/12.

Descrição da atividade	Mar/09 a Nov/11	Dez/11 a Fev/12	Total
Visitas às comunidades (ações interpessoais)	52.603	7.306	59.909

As visitas do período de dez/12 a fev/12 foram relativas principalmente à entrega dos Boletins Informativos Jirau Notícias e do Boletim Informativo Notícias de Nova Mutum Paraná, Calendário da UHE Jirau 2012 e mobilizações diversas para reuniões e ações de interface com os programas do PBA em andamento.

O quadro abaixo apresenta a descrição das atividades realizadas nas áreas rurais e urbanas, objetivando manter a população informada sobre as etapas da obra e o desenvolvimento dos programas socioambientais. Os registros das visitas podem ser encontrados nos **Anexos VI** – Planilha de registro de campo e **Anexo VII** – Listas de distribuição dos Boletins Informativos. As visitas podem ser verificadas por tipo de ação no quadro nº 09 abaixo:

Quadro consolidado das visitas de mar/09 a fev/12

Descrição de Atividades	Quantidade
Visita para apresentação do empreendimento, esclarecimento de dúvidas, assuntos diversos e devolutivas	1.228
Visita sobre construção de acesso aos moradores da ME	30
Visita para solicitação de autorização para instalação de piezômetros em Abunã	5
Visita para solicitação de autorização para realização da Oficina de Arqueologia	5
Visita de acompanhamento para cadastro das atividades minerárias	21
Visita para aplicação de questionário em Nova Mutum Paraná para identificar crianças e jovens em idade escolar (demanda por escola)	790
Mobilizações para os ciclos de palestras do mercúrio no rio Madeira e atividades do estudo em saúde humana do Programa de Monitoramento Hidrobiogeoquímico	831
Mobilização para as reuniões do Diagnóstico Rápido Participativo (DRP)	94
Visita para solicitação de autorização relativa à atividade de Monitoramento de Fauna	5
Visita no Ramal Arrependido para informar sobre horário de detonação no canteiro	11
Mobilização para os Ciclos de reuniões comunitárias	712
Mobilização para concurso e premiação do Concurso das Mascotes da Turminha da Usina Jirau	71
Visita para realização de inscrições do curso de capacitação para micro e pequenos empresários	15
Mobilização dos moradores de Mutum Paraná para visita ao "Polo"	521
Mobilização para curso de Pesquisa Social – Programa de Educação Ambiental	44

Mobilização às lideranças de Mutum Paraná para o evento Operação Documento	18
Mobilização para a ação Um Papo sobre Saúde em Mutum Paraná e no Polo Industrial Porto Velho (Nova Mutum Paraná)	324
Visitas a não proprietários em Mutum Paraná e na área Rural, para regularização da documentação do Remanejamento	138
Mobilização para inscrição do curso de informática em Nova Mutum Paraná	295
Distribuição do Boletim Informativo Jirau Notícias	4.252
Mobilização da comunidade do Ramal 31 de Março para visita ao canteiro de obras da UHE Jirau	20
Distribuição do Boletim Informativo Notícias de Nova Mutum Paraná	39.519
Visita para solicitar autorização para pesquisas que antecedem a Supressão Vegetal	286
Mobilização para reunião do Programa de Monitoramento e Apoio à Atividade Pesqueira	40
Mobilização lançamento dos projetos de Paisagismo e Reciclagem	345
Mobilização da comunidade de Palmeiral para conhecer Nova Mutum Paraná	25
Comunicado sobre a Verba de Manutenção Técnica (VMT) em Mutum e Nova Mutum Paraná	271
Informação sobre abertura de conta, VMT e Termo de Quitação	169
Comunicado Coleta Seletiva	750
Comunicado sobre borrifação intradomiciliar	110
Visita para solicitar autorização para pesquisas Paleontologia	02
Informação sobre atividade da fauna aos pescadores de Abunã	14
Comunicado sobre atividades do cartório em Nova Mutum Paraná	170
Mobilização para as reuniões do Comitê de Sustentabilidade e Grupos de Trabalho (GTs)	1.453
Visita para solicitar autorização para pesquisas Arqueológicas	02
Visita para informar sobre o início das atividades de Supressão Vegetal	1.417
Visita para distribuição de informativos especiais sobre Compensações Sociais e calendários	1.844
Mobilização para o I Fórum de Desenvolvimento	1.000
Mobilização para reuniões com comerciantes	186
Distribuição de comunicado sobre suprimento de energia em Jaci Paraná	169
Mobilização da comunidade de Mutum Paraná para participação da campanha "Dê nome ao Reassentamento Urbano"	100
Visita para informar Obras de Infraestrutura Atingida na área do reservatório	1456
Mobilizações das comunidades para visita ao canteiro de obras	155
Visita para coleta de assinatura do Termo de Quitação	133
Visita para fixação de cartazes referente às campanhas: combate às queimadas, Eu cuido do que é nosso e Cuidado! Animais na Pista	109
Visita para solicitação de autorização relativa à atividade de Monitoramento de Fauna e para solicitar autorização para pesquisas que antecedem a Supressão Vegetal	19
Visita para distribuição da cartilha de prevenção contra acidentes com animais peçonhentos	38
Visita para distribuição de folder sobre a campanha de preservação dos tracajás e a tartaruga da Amazônia	26
Mobilização para reunião com famílias remanejadas de Nova Mutum Paraná	230
Fixação de cartazes informando os horários de atendimentos no centro de informação da AHE Jirau	19
Mobilizações para cadastro da Tarifa Social	183
Mobilização para a palestra "Tudo Sobre Drogas, Álcool e DST"	196
Visitas para aplicação de questionário para levantamento /sobre possível ataque de onças	78
TOTAL	59.909

Quadro nº 09

Registro fotográfico das visitas:



Foto 12. Em Nova Mutum Paraná: ALC entrega informativo, ed. 47 à moradora Daniele Cristina



Foto 13. Em Nova Mutum Paraná: analista entrega informativos, ed. 47 e 48, à moradora Doratêia Baretta



Foto 14. Na Fazenda Santo Onofre, em Cical, filho do caseiro, Wenderson da Silva, recebe informações sobre o informativo Jirau Notícias



Foto 15. ALC entrega informativo Jirau Notícias ao senhor Francisco Lobato, morador da fazenda Santa Clara, na Praia do Avião



Foto 16. Dona Maria da Silva é informada sobre horário e dia da palestra sobre drogas, álcool e DST, em Nova Mutum Paraná



Foto 17. Moradora de Nova Mutum Paraná, Edilene de Almeida recebe calendário 2012



Foto 18. No distrito de Fortaleza do Abunã, professora Francisca de Jesus recebe calendário 2012 da UHE Jirau

4.3.2 Suportes de Comunicação

Os suportes de comunicação, como Boletins Informativos, Jornal Mural, Calendários, entre outros, são importantes instrumentos de repasse de informação sobre a construção do AHE Jirau, além de realizar interface com os Programas ambientais em desenvolvimento. Os materiais são entregues pelos ALCs em residências, escolas, comércios, postos de saúde e instituições existentes nos distritos. A seguir, os produtos estão descritos de forma detalhada.

4.3.2.1 Boletim Informativo Jirau Notícias

Com tiragem de 03 (três) mil unidades, o Informativo chega às casas, instituições públicas, associações e comércios da Área de Influência Direta (AID) e Área de Influência Indireta em Situação Especial (AIISE). De forma a interagir com os moradores, a entrega é feita pelos Agentes Locais de Comunicação (ALCs), que explicam as matérias durante a distribuição do material informativo.

No período de jun/09 a fev/12 foram produzidas **16** edições, com assuntos de interesse da população e do andamento da obra totalizando **109 notas**. As notas e matérias das produções elaboradas no período estão descritas no quadro abaixo e o layout da edição 16 no **Anexo VIII – Boletim Informativo Jirau Notícias**.

EDIÇÃO	NOTAS
1ª	Obras a todo vapor, Mais de mil animais catalogados em Jirau, Concluído o cordão da ensecadeira, Sinal verde para as obras em Jirau, Famílias de Mutum conhecem as casas do Polo, Resgate da Ictiofauna
2ª	Comunidade reunida, Jirau Qualifica, Concurso das Mascotes, Feiron 2009, Encontros de negócios para os empresários de Rondônia, Reuniões nas comunidades apresentam a Usina Jirau, Dica Ambiental
3ª	Jirau em ritmo acelerado, Conhecendo a história, Transparência, MDL, Nova Vida, Seis meses de Licença de Instalação da Usina Jirau, Plano de Sustentabilidade, Mais da própria história, Dica Ambiental
4ª	Energia antecipada, Primeira concretagem, Campanha livre da Exploração Sexual, Inclusão Social, Usina Hidrelétrica Jirau cria Comitê de Sustentabilidade, Antecipada geração de energia para 2012, Excelência em segurança, Centro comercial do Polo será inaugurado em março
5ª	Lideranças comunitárias mais próximas de Jirau, Ministério de Minas e Energia, Conquistas da comunidade,

	Formação dos GTs, Conhecendo a Usina Hidrelétrica Jirau, Programa de Saúde Pública, Conservação da Flora
6ª	Construção de Jirau impulsionada, Nova Mutum Paraná, Escola nota 10, Preservação, Viver na cidade dos sonhos, GTs discutem ações socioambientais, Diagnóstico rápido participativo, Comunidade ganha nova escola, Programa salva mais de 200 mil peixes, Dica Ambiental
7ª	Estações climatológicas são instaladas; Luz, Câmera, Ação!; Caixas de Sugestões possibilitam maior diálogo com comunidades; Uma nova história começa a ser contada; Mais saúde para Jaci Paraná, Montagem da 1ª Virola Eletromecânica é marco na UHE Jirau, Início da Concretagem da Casa de Força II, Dica Ambiental; Comentário de integrante do GT de Meio Ambiente e duas Perguntas da Comunidade
8ª	Monitoramento – mais uma etapa concluída da campanha de Ictiofauna, UHE Jirau homenageia colaboradores, 3ª campanha de campo de fauna, Lula anuncia aumento de geração de energia, finalizada a montagem das virolas, estudantes conhecem programas socioambientais, atenção voltada aos fosséis, Dica Ambiental (evitar queimadas) e espaço para perguntas e depoimento da comunidade
9ª	1ª virola na margem esquerda, Usina Jirau conclui primeira fase de monitoramento de plantas aquáticas, Avanço do Centro Comercial de Nova Mutum Paraná confirma progresso, Jornal Observação e Portal Observatório, Usina Jirau entrega ambulâncias à Prefeitura de Porto Velho, espaço para depoimentos e pergunta da comunidade, Dica Ambiental (economia de energia)
10ª	Montagem das comportas marca avanço das obras em Jirau, Novas propostas e mais benefícios para os moradores, Usina Jirau apresenta estudos de mercúrio em humanos e Moradores festejam inauguração de Nova Mutum Paraná; além da dica ambiental e da interação com a comunidade por meio de perguntas e depoimento
11ª	Prevenção – contra os mosquitos da malária, mosquiteiros neles!, Jirau em ação (foto legendas), UHE Jirau inicia obras de infraestrutura, Agricultores conhecem técnicas de produção de mudas, Peças arqueológicas começa a ser restauradas e dica ambiental (Supressão Vegetal).
12ª	Desvio do rio marca avanço em Jirau, Encontro intercomunitário, Fauna Silvestre, Ictiofauna, Registro de espécies comprovam riqueza em Jirau, Usina Jirau cataloga 265 espécies de peixes no rio Madeira, Jirau a caminho da geração de energia elétrica, Jirau em ação, Produtores rurais descobrem que dinheiro dá em mudas
13ª	Excelência no Madeira: Usina Jirau alcança um milhão de metros cúbicos de concreto, Campanha: Cuidado, animais na pista!, Compensação social: cada dia mais presente na vida do rondoniense, Memória: ESBR lança livro sobre povos e culturas do Madeira
14ª	Jirau realiza desvio do rio Madeira; Saúde Pública: após instalação dos MILDs, malária reduz 60% em assentamentos e garimpos; Qualidade nos distritos: Em setembro mais três obras de compensações foram entregues; Lençol Freático: Conheça as pesquisas que Jirau faz com as águas subterrâneas. Dica ambiental: eles merecem respeito (nota sobre animais silvestres)
15ª	Zero de mortandade; Mudança transformada em oportunidade; Debate sobre Desenvolvimento Sustentável destaca UHE Jirau;
EDIÇÃO PRODUZIDA NO PERÍODO DE DEZEMBRO A FEVEREIRO DE 2012	
EDIÇÃO	NOTAS
16ª	Comunidades conhecem UHE Jirau; ESBR entrega equipamentos para postos de vigilância da FUNAI; Expedição rio Madeira: órgãos conhecem projetos agroindustriais
TOTAL DE NOTAS	109

Quadro nº 10

4.3.2.2 Boletim Informativo Notícias de Nova Mutum Paraná

O Boletim Informativo Notícias de Nova Mutum Paraná é entregue pelos Agentes Locais de Comunicação (ALC) nas residências dos moradores e nos comércios e instituições da localidade. No período de julho/10 a fevereiro/12 foram elaboradas **53** edições do periódico. As notas referentes ao Boletim estão descritas a seguir. Os layouts das edições 47 a 51, elaboradas no período de dezembro/11 a fevereiro/12, podem ser verificados no **Anexo IX** – Boletim Informativo Notícias de Nova Mutum Paraná.

EDIÇÃO	NOTAS
1ª	Editorial sobre a primeira edição do boletim; Unisp fica pronta no fim de agosto; Paisagismo embeleza ruas de Nova Mutum Paraná; Projeto realiza coleta de sementes florestais
2ª	editorial sobre o sucesso de lançamento; Feira livre movimentou Nova Mutum Paraná; Trevo garante segurança na entrada da vila; Nova escola Nossa Senhora de Nazaré realiza matrículas
3ª	Sai a primeira parcela da Verba de Manutenção, Moradores de Nova Mutum Paraná recebem Auxílio Moradia e Coleta de lixo tem calendário definido
4ª	Início das aulas em Nova Mutum Paraná, Comerciantes atendem em residência e Igreja católica em fase de construção
5ª	Mutum Paraná recebe visita de Lula, Novas famílias chegam diariamente e Construção de muros para mais privacidade
6ª	Casas são adaptadas para receber posto de saúde, Prestadoras instalam escritórios em Nova Mutum Paraná e Residências recebem borrifação contra malária
7ª	Segurança: atenção no trânsito; Trabalhadores e equipamentos; cuidados com as crianças
8ª	Centro de Informação Itinerante chega a Nova Mutum Paraná; Chamada escolar para o EJA; Moradores recebem Centro Administrativo; Cotidiano de Nova Mutum Paraná (foto legendas);
9ª	Vida Nova- Nasce o primeiro bebê de Nova Mutum Paraná; Comunidade participa do curso de Auto Cad; Centro Comercial em fase de acabamento; foto legendas
10ª	Dê o seu recado; Igreja Nossa Senhora de Nazaré realiza primeira celebração; Atendimento Socioassistenciais ganham novos dias; casa e adaptada para receber morador; foto legendas
11ª	Rodoviária tem obras finalizadas, Comerciante ganha nova instalação, Centro de Informação abre canal de integração com a comunidade
12ª	Exames para prevenir malária, Campanha incentiva cuidados com o Meio Ambiente, Moradores participaram da Operação "Justiça Rápida Itinerante"
13ª	Sede provisória dos Correios entra em funcionamento, Loja de variedades é inaugurada em Nova Mutum Paraná, Comerciantes ganham pontos estratégicos
14ª	Lixeiras públicas são instaladas em Nova Mutum Paraná, Mais um ponto comercial é entregue, Estudantes participam de palestras educativas
15ª	Ruas são sinalizadas em Nova Mutum Paraná, Verduras fresquinhas na Unidade Demonstrativa de Manejo, Jornal Observação e site vão interagir com a comunidade
16ª	Ruas de Nova Mutum Paraná recebem identificação, Público infantil participa das sessões de cinema, Comerciante comemora mudança de vida
17ª	Nova Mutum Paraná é apresentada na Feiron, Rodoviária em funcionamento, Aulas de capoeira agradam moradores
18ª	Caminhada Ecológica envolve estudantes em plantio de mudas, Usina da Alegria se destaca por trabalho voluntário, Alunos realizam show de talentos durante Momento Cultural
19ª	Caminhada Ecológica envolve estudantes em plantio de mudas, Usina da Alegria se destaca por trabalho voluntário, Alunos realizam show de talentos durante Momento Cultural
20ª	Decoração natalina enfeita casas e comércios de Nova Mutum Paraná, Igreja Evangélica Assembléia de Deus é inaugurada e Campanha encerra com festa e prêmios
21ª	Famílias têm ano de grandes realizações, obras mudaram a vida dos moradores, Festa marca fim de ano dos moradores, Retrospectiva – cotidiano de Nova Mutum Paraná
22ª	Ensino particular chega a Nova Mutum Paraná, Escola estima maior número de matrículas para 2011 e Banco é instalado em Nova Mutum Paraná
23ª	Nova Mutum Paraná é inaugurada e Telefonia fixa chega em Nova Mutum Paraná
24ª	Estrutura dos comércios de Nova Mutum Paraná avança; Produtores rurais constituem cooperativa e Saúde é prioridade em Nova Mutum Paraná
25ª	Começa o ano letivo em Nova Mutum Paraná, Moradores ganharão museu e centro cultural e Primeira Igreja Batista inaugura templo
26ª	Sebrae Itinerante capacita empreendedores, Agricultores da Coopjirau participam de capacitação e Comunidade recebe mudas de plantas frutíferas
27ª	Laboratório de arqueologia reconstitui o passado, Variedades em confecções e acessórios femininos na Fase 3, Espaço da Comunidade
28ª	Água e lixo são temas de campanha em Nova Mutum Paraná, Pizzas de vários sabores na Fase 3, Espaço da Comunidade
29ª	Centro de aprendizagem infantil trabalha a arte de aprender brincando, Estudantes aprendem sobre plantação na Unidade de Manejo Ambiental, Espaço da comunidade, Retranca: Páscoa em Nova Mutum Paraná

30ª	Crianças comemoram Domingo de Páscoa com ovos de chocolate, Delegacia de Polícia Civil começa a funcionar em Nova Mutum Paraná, Espaço da Comunidade, Dia do Trabalhador
31ª	Exemplo de mãe: Virgínia trabalha pelo sustento dos filhos, Superação: Semireme recomeça a vida e espera com alegria pelo sétimo filho, Espaço da Comunidade, Dia das Mães
32ª	Nova Mutum Paraná sedia o I Encontro Intercomunitário, Residência ganha decoração com plantas, Espaço da Comunidade
33ª	Posto do TRT será instalado em Nova Mutum Paraná; Pães de Mel são novidades em Nova Mutum.
34ª	Semana do meio ambiente conscientiza comunidade; Curso de violão em Nova Mutum Paraná.
35ª	Espectáculo teatral ensina sobre coleta seletiva, monitores plantam mudas frutíferas.
36ª	Casa rubro-negra é referência na fase 2, moradora anuncia nova lanchonete em Nova Mutum Paraná.
37ª	Moradores contam com lava a jato em Nova Mutum Paraná, Salão traz novidade com escova progressiva em gel.
38ª	As delícias do açaí em Nova Mutum Paraná e Prioridade em atender melhor.
39ª	Obras em andamento no posto de saúde de Nova Mutum Paraná e Comércio de plantas em Nova Mutum Paraná.
40ª	Edição especial sobre queimadas, todas as notas foram voltadas para o combate às queimadas.
41ª	Saúde na Educação leva qualidade de vida para estudantes, Casa do Marmiteix é novidade em Nova Mutum Paraná.
42ª	Estudantes aprendem brincando com CI Itinerante, A beleza do artesanato exposta no Centro Comercial
43ª	Aproveite o sol saudável: todo mundo necessita se proteger. Não importa a idade ou cor da pele; Fique ligado na agenda do posto de saúde; Xô calor: deixe sua casa arejada sem gastar nada; Futebol e diversão! Nova Mutum tem!
44ª	Mutirão da limpeza - voluntários se unem para coleta de lixo em Nova Mutum Paraná; Cuidados com o lixo; Atendimento da CAERD mais próximo da comunidade; Tarifa Social; Espaço da comunidade
45ª	Arqueologia – Exposição leva a estudantes informações sobre o Programa da UHE Jirau; Blog; Acervos recuperados; Curiosidade – desenho da Arara Vermelha para colorir; Palavras ambientais – brincadeira de desembaralhar palavras; Vamos reciclar – boliche; O meio ambiente e as crianças
46ª	Pequenos lixos, grandes vilões: separe seu lixo e colabore com a coleta seletiva de Nova Mutum Paraná; Coleta de óleo em Nova Mutum Paraná; Centro de Tratamento – Nada se cria, nada se perde, tudo se transforma
EDIÇÕES PRODUZIDAS NO PERÍODO DE DEZEMBRO DE 2011 A FEVEREIRO DE 2012	
EDIÇÃO	NOTAS
47ª	Nova Mutum Paraná – GDF SUEZ e INMED Brasil levam saúde para estudantes; Campanha: tolerância zero à sujeira; Retrospectiva – aconteceu em Nova Mutum Paraná
48ª	Natal sustentável chega a Nova Mutum Paraná; curiosidade: A origem do Papai Noel; comércio: Vendas em alta, sentimento natalino
49ª	Feliz Ano Novo; retrospectiva 2011: um ano de concretização
50ª	ESBR entrega Posto de Saúde à Prefeitura de Porto Velho; funcionamento do Posto Saúde; Livraria servo como incentivo à leitura em Nova Mutum Paraná
51ª	Brincadeira e diversão marcam as férias da criançada em Nova Mutum; Calendário anual do Colégio Einstein será voltado para projetos; Escola Nossa Senhora de Nazaré abre mais duas turmas para atender a comunidade; Dicas para o primeiro dia de aula
52ª	Simple e eficaz: mosquiteiro é aliado no controle da malária; Conexão com o mundo; Reassentados discutem criação de associação rural
53ª	Prédios públicos são inaugurados em Nova Mutum Paraná; Estudantes ganham com melhorias e novos investimentos; Posto de Saúde é inaugurado com entrega de equipamentos; Educação infantil: uma realidade em Nova Mutum Paraná; Posto de Polícia Rodoviária Federal

Quadro nº 11

4.3.2.3 Produção de papelerias

De mar/09 a fev/12 foram produzidos **117** tipos distintos de papelerias e outros produtos elaborados, materiais usados para repassar informação ou usados para consolidar a relação com os públicos de relacionamento da Usina Jirau. No quadro abaixo são apresentados todos os materiais produzidos, bem como a descrição e total. Os layouts referentes ao período de dez/11 a fev/12 podem ser verificados no **Anexo X** – Papelerias, os demais foram encaminhados em relatórios semestrais anteriores.

Tipo	Descrição
Folders	Coleta Seletiva (uma questão de cidadania); Vamos ajudar a combater a malária – saiba como se prevenir; Programa de Oficinas para o segundo semestre de 2009; Curso de Capacitação para micros e pequenos empresários; O mercúrio no rio Madeira; Dengue – saiba como se prevenir; Malária – saiba como se prevenir; Hipertensão arterial – cuide bem do seu coração; Vamos ajudar a combater a dengue; Morcegos e a raiva – saiba como se prevenir; Coleta seletiva – reduzi; reutilizar e reciclar; DST e AIDS; folder da campanha “Nova Mutum Paraná economizando água e separando o lixo”; supressão vegetal; Infraestrutura atingida; Nova Mutum Paraná – preparada para ser feliz!; Infraestrutura Atingida; Preservação – Tartaruga Amazônica e o Tracajá; VTN – Verba de Manutenção Temporária.
Cartilhas/ Livretos	Manual de Convivência; Polo Industrial Porto Velho; Cartilha de Remanejamento da Usina Jirau; O mercúrio no rio Madeira; cartilha de Paleontologia para estudantes; Revista Passatempo; Cartilha de Paleontologia para professores; Cartilha sobre o mercúrio; Animais Peçonhentos; O que você precisa saber sobre o mercúrio; Plano de Mitigação das Atividades Minerárias; Nova Mutum Paraná – Meu lugar; minha casa, meu lar; Cartilha Vamos Colorir.
Flyer	Jirau Qualifica; Concurso das Mascotes da Turminha da Usina Jirau; Campanha Seja Vivo – dirija com cuidado na BR 364; 0800 da ESBR; Monitoramento do Lençol Freático; Livre da Exploração Sexual; flyer explicativo sobre os horários das detonações de rochas no canteiro; Participe da pesquisa! (Programa de Monitoramento e Apoio à Atividade Pesqueira); radiotelemetria.
Cartazes e convites	1ª Visita ao Polo Industrial Porto Velho; Resgate da Ictiofauna; Concurso das Mascotes da Turminha da Usina Jirau; Evento de premiação do concurso das Mascotes da Turminha da Usina Jirau; 0800 da ESBR; 1º ciclo de palestras “O mercúrio no rio Madeira”; Operação Documento; Livre da Exploração Sexual; Encontro na Comunidade; Participe da pesquisa! (Programa de Monitoramento e Apoio à Atividade Pesqueira); Um papo sobre saúde; Diagnóstico Rápido Participativo; Curso Básico de Informática; Reassentamento Urbano; Sexta Cultural do Observatório Ambiental Jirau; 5 milhões de homens/horas sem acidentes com afastamento; 2º ciclo de palestras O mercúrio no rio Madeira; Lançamento da 1ª Virola; Centro de Informação Itinerante; Seleção de coletores para monitoramento de desembarques pesqueiros; Reunião de apresentação do Programa de Monitoramento e Apoio à Atividade Pesqueira; Encontro para apresentação das obras do Programa de Compensação Social; Comunicado sobre as atividades realizadas pelo Programa de Conservação da Fauna Silvestre; Mudança do horário de ônibus (trajeto Mutum/Nova Mutum Paraná); Comunicado sobre pagamento da Verba de Manutenção Temporária; Comunicado sobre atendimento de cartório em Nova Mutum Paraná; Comunicado Novo Sistema de Coleta Seletiva; Projeto de Paisagismo em Nova Mutum Paraná; Comunicado da UHE Jirau – Festival de Praia de Fortaleza do Abunã; Participe da prevenção – campanha de exame preventivo para malária; Comunicado – Borrifação de casas para prevenção e controle da malária; 3º ciclo de palestras O mercúrio no rio Madeira; I Fórum Popular de Desenvolvimento Socioambiental de Nova Mutum Paraná; Convite da campanha “Vamos cuidar do nosso meio ambiente”; Oficina de violão; Projeto Reciclar; Comunicados do transporte dos transformadores; Estudo saúde em humanos (monitoramento hidrobiogeoquímico); convite I Encontro Intercomunitário; reunião sobre o Pacuera; Cartaz de divulgação dos horários de atendimento do Centro de Informação do AHE Jirau; cartaz e convite sobre as avaliações de saúde humana; convite para reunião de Combate às Queimadas; Cartaz da Campanha Eu Cuido do Que é Nosso; Cartaz e convite para reunião comunitária com as famílias remanejadas em Nova Mutum Paraná; Cartaz da 2ª Campanha Eu Cuido do Que é Nosso em Nova Mutum Paraná; Convite e Cartaz para reunião de reorganização do GT Urbano; Convite para cadastro no benefício do Governo Federal – Tarifa Social; Convite para palestra Tudo sobre Droga; Álcool e DST em Nova Mutum Paraná.
Boletim Especial	Boletim Especial das Compensações Sociais da Usina Jirau.
Outros produtos elaborados	Caderno da Turminha da Usina Jirau; Jogo da Memória (programa de Monitoramento da Fauna); Jogo da Memória (Programa de Monitoramento da Flora); álbum seriado com informações sobre a instalação dos mosquiteiros; calendário 2010 e 2011; apresentação em flip chart calendário sobre utilização dos mosquiteiros

	impregnados; Flip chart Supressão Vegetal; Imãs de geladeiras com datas da coleta seletiva; Jogo da Sustentabilidade; Flip chart de Combate às Queimadas; Placas da Base de Resgate da Fauna; Placa Laboratório de Análises; Placa Laboratório de Triagem de Sedimentometria; Placa Área de Prospecção Paleontológica; Placa Estação Climatológica de Jirau; Placa Estação Climatológica de Extrema; Placa Estação Sismológica; Placa Projeto Piloto de Psicultura associado à agricultura; Placa Reassentamento Rural; Placa Bem Vindo a Nova Mutum Paraná; Faixa do Mutirão Eu Cuido do Que é Nosso em Nova Mutum Paraná; Placa BNDES; Banner Feira Cultural Mutum; Banner Programas Socioambientais – CI Itinerante; Adesivação de veículos para o Programa de Apoio às Comunidades Indígenas, Layout de abadá para o Bloco Comunitário de Nova Mutum Paraná Muvuca de Mutum; Calendário 2012 UHE Jirau: 2012 – o Ano da Energia; Cartão de Natal para os integrantes do Comitê de Sustentabilidade; Adesivos do Programa de Compensação Social para os veículos entregues ao Governo do Estado de Porto Velho e Prefeitura Municipal de Porto Velho.
TOTAL	117

Quadro nº 12

4.3.2.4 Produção e atualização do Jornal Mural

O Jornal Mural é uma ferramenta de comunicação utilizada pela ESBR para alcançar seus públicos de maneira simples e objetiva. Possui linguagem acessível, com o objetivo de repassar, com poucas palavras, o desenvolvimento do AHE Jirau e andamento dos programas ambientais. O Jornal Mural da ESBR está instalado em Nova Mutum Paraná, Canteiro de Obras, escritórios da ESBR em Porto Velho e Rio de Janeiro, nos distritos de Fortaleza do Abunã, Abunã, Jaci-Paraná e Ramal 31 de Março. Os painéis estão em locais estratégicos e de grande circulação de pessoas como escolas, postos de saúde e administração distrital e são atualizados constantemente pela equipe da Clara Comunicação. De nov/09 a fev/12, foram produzidas **46 edições**, as quais possibilitaram o repasse de informações para as comunidades de forma transparente, bem como a manutenção do canal de comunicação entre os moradores da AID, AIISE e trabalhadores da obra.

A seguir, seguem os temas abordados em cada edição. Os layouts da 43ª a 46ª edição podem ser verificados no **Anexo XI** – Jornal Mural e as demais edições, nos relatórios semestrais encaminhados ao IBAMA.

EDIÇÃO	NOTAS
1ª	Plano de Remanejamento: Famílias visitam suas novas moradias, Participação ativa da Comunidade, Sustentabilidade e Patrimônio Cultural, Usina Jirau e Sebrae capacitam micro e pequenos empresários, Usina Jirau mostra Nacional Ambiental, Modelo reduzido da Usina Jirau está sendo construído na França
2ª	Malária, Operação Documentos, Segurança, Botas e batom, Mercúrio no Rio Madeira, Informação itinerante
3ª	Concretagem, Oficina de Pesquisa Social, Um Papo sobre Saúde, Oficinas de Manejo Ambiental, Conservação da Fauna, Marco recorde de segurança
4ª	Comitê de Sustentabilidade, Centro Comercial no Polo, Programa de Saúde Pública, Qualidade da água, Dicas para dormir melhor, Viva sem gastrite
5ª	Tribunal de Justiça no Polo, Remanejamento, Energia antecipada, Mutirão contra Dengue, Drograria no canteiro, Jirau no ranking mundial
6ª	Reunião no Ministério Público, Líderes de GTs visitam canteiro de obras, Folia e prevenção em Jaci-Paraná, Canal de Peixes em Teotônio, Restauração da EFMM, Presidente do TRT visita UHE Jirau
7ª	Conscientização, UHE Jirau – dados de fevereiro, Inclusão digital, Monitoramento de Fauna, Compensação Social, Mulheres homenageadas
8ª	Levantamento florístico, Monitoramento do Mercúrio, IBAMA e ANEEL visitam UHE Jirau, Sextas Culturais, Convênios, Ministro de Minas e Energia na UHE Jirau
9ª	Dia de Campo, Comunidade Participativa, Atividades Garimpeiras, Monitoramento de Aves, Curso de Ovos de Páscoa, Mais Saúde em Jaci Paraná
10ª	Comércio no Polo Industrial, Novas lanchas para UHE Jirau, Laboratórios no Canteiro, Novo Mercado Central,

	Razões para comemorar, Comitê de Sustentabilidade
11 ^a	Informações sobre saúde, Sétima arte, Nova Mutum Paraná, BNDES na UHE Jirau, Nova Escola, Direto da China
12 ^a	Monitoramento de peixes; Curso de informática é sucesso; De Mutum Para o mundo; Concreto do Vertedouro; Monitoramento Sismológico; Nova etapa;
13 ^a	Concretagem da Casa de Força II; GT Indígena reúne representantes; Recomeço em nova Mutum Paraná; Posto de Saúde de Jaci: Atendimento 24h com atendimento da Usina Jirau; Mais de 200 visitas; Capacitação de agentes de saúde
14 ^a	Estações meteorológicas integram rede; Caixas de Sugestões geram diálogos com comunidades; Navios com equipamentos importados partem da China e Coreia; Mais de 11 milhões em compensações para o estado de Rondônia; Projeto realiza coleta de sementes florestais; Oficina de cinema é colocada em prática no canteiro de obras da Usina Jirau
15 ^a	Escola inicia nova era; Nova Mutum ganha feira Livre; Compensação social; Nova fase de Implantação da UHE Jirau; O que são virolas; Informativo aborda cotidiano
16 ^a	Programa de arqueologia gera aprendizado; Lixo com destinação ambiental correta; Medição preventiva de mercúrio; Jirau apóia projeto ação social; 3 ^a Campanha de campo da Fauna; 2 ^a Visita do Presidente Lula
17 ^a	Preservação da Flora; Novo Centro Administrativo; Nas Ondas do Rádio; Combate à Dengue e Malária; Estudo Monitora Transporte de Sedimentos no Rio Madeira; Empurrador Chega ao Madeira
18 ^a	Conservação da Ictiofauna Mergulha na Vida dos Peixes; Programa Arqueológico dá Atenção Especial a EFMM; CI Itinerante Apresenta Programas; Comunidades Ganham Oficina Sobre Paleontologia; Finalizada a instalação das virolas da Unidade Geradora 27; Mais de R\$ 12 Milhões em Convênios Assinados
19 ^a	Garis serão agentes ambientais no Festival de Praia de Fortaleza do Abunã; População valida obras de lazer e turismo; Festival de Praia na onda da prevenção; UHE Jirau participa de encontro do setor elétrico; "Momento Jirau" nas ondas do rádio; Balsa pronta para cruzar as águas do rio Madeira
20 ^a	Atingida a marca de 10 milhões de refeições servidas na UHE Jirau, Mais três distritos ganham Jornal Mural, Grupos de Trabalhos abordam: segurança indígena, Ictiofauna e Exploração Sexual, Campanha da UHE Jirau convida: vamos cuidar do nosso meio ambiente, obras da UHE Jirau seguem com empenho e rapidez, Jirau conclui primeira fase de monitoramento de plantas aquáticas
21 ^a	Oficinas de Paleontologia da UHE Jirau viram tema de mesa redonda, ESBR massifica combate às DSTs em Festival de Praia em Fortaleza do Abunã, Observatório Ambiental Jirau lança Portal e Jornal, Ação preventiva investiga níveis de mercúrio em Ribeirinhos, Montagem Mecânica do Vertedouro inicia com ponto virtual, Usina Jirau entrega cinco ambulâncias à Prefeitura de Porto Velho
22 ^a	Paleontologia faz descobertas que contam nossa história, Monitores sonham em participar de Festival, Usina Jirau na Feiron 2010, Caminhada ecológica sensibiliza para preservação ambiental, Tudo pronto para a primeira virola da margem esquerda, criatividade e diversão na Usina da Alegria,
23 ^a	ESBR contrata médicos para Nova Mutum Paraná, Usina Jirau reforça frota de veículos da prefeitura de Porto Velho, Campanha conclui meta em Nova Mutum Paraná, Crianças entram no combate à dengue, ESBR implanta GT de Cultura, Lazer e Turismo, Trabalhadores são capacitados para monitorar fósseis na UHE Jirau
24 ^a	Milhares de famílias beneficiadas pela UHE Jirau; Agora, Rondônia com mais segurança, A cada dia Porto Velho fica melhor; Mais qualidade de vida para Nova Mutum Paraná, Jaci Paraná e Abunã, Compensações darão impulso ao turismo em Fortaleza do Abunã, Energia Sustentável do Brasil e o compromisso com Rondônia
25 ^a	Emoção e alegria marcam inauguração de Nova Mutum Paraná, Usina Jirau inicia montagem das comportas, Moradores de Mutum Paraná agora têm acesso a serviços bancários, Caminhões de compensações garantirão transportes para produtores rurais, Cinema para debater questões sociais em Jaci Paraná, Famílias definem regras para os lotes do Reassentamento Rural Coletivo
26 ^a	Usina Jirau usa equipamento de última geração em monitoramento do rio madeira, ESBR cria GT Minerário, População unida contra a exploração sexual infantil em Jaci Paraná, Primeiro transformador da Usina Jirau chega a Porto Velho, Energia Sustentável do Brasil traz nova tecnologia no combate à malária, Usina Jirau doa veículos à população de Porto Velho
27 ^a	Estação Sismológica de Jirau integra Rondônia à rede mundial de sismologia, UHE Jirau lança a primeira virola na margem esquerda do rio Madeira, Pequenos agricultores fundam cooperativa em Nova Mutum Paraná, Programa Socioambientais são discutidos em reuniões dos Grupos de Trabalho, Estudos de saúde humana monitora mercúrio em pescadores e garimpeiros, Usina Jirau instala mosquiteiros impregnados em regiões de difícil acesso
28 ^a	Combate à DST's e AIDS é colocado em ação durante o Carnaval em Jaci Paraná, Jirau inicia a primeira ensecadeira da barragem, Jirau capacita produtores em técnicas de produção de mudas, moradores do Ramal 31 de Março conhecem Usina Jirau, Órgãos de saúde aprovam ação de Jirau no combate à malária, Jirau apresenta estudo de viabilidade pesqueira em workshop
29 ^a	Incentivo ao empreendedorismo em Nova Mutum Paraná, UHE Jirau realiza quinto ciclo de reuniões comunitárias, UHE Jirau inicia obras de infraestrutura na área do futuro reservatório, ESBR doa duas mil mudas de árvores frutíferas para Nova Mutum Paraná, Peças arqueológicas são encontradas e restauradas em Jirau,

	Um batalhão de formigas na UHE Jirau
30 ^a	Comportamento de doenças será acompanhado pela UHE Jirau, Instalação dos MILDS chega à região de garimpo, Usina Jirau identifica mais 33 espécies de peixes, Usina Jirau registra 102 espécies de borboletas, Mês de água é comemorado com campanha em Nova Mutum Paraná, ESBR realiza reunião para elaboração do PACUERA
31 ^a	Usina Jirau: um reino de abelhas, Descoberta pré-histórica na UHE Jirau, Primeiro eixo da turbina chega a Jirau, Comunidade acadêmica conhece estudos de saúde humana associados ao mercúrio, Delegacia oferece mais segurança à Nova Mutum Paraná e região, Cultivo de 28 mil mudas auxilia na recuperação de áreas degradadas,
32 ^a	Nova Mutum Paraná ganha posto da Justiça do Trabalho, Compensação Social: UHE Jirau tem 96% dos recursos conveniados, Encontro intercomunitário planeja prioridades de ações, Um mercado em meio às mudas começa a nascer, O exército dos besouros de Jirau, Sistema de Radiotelemetria auxilia monitoramento dos peixes no rio Madeira
33 ^a	Ponte rolante é montada na Usina Jirau, Contagem regressiva para a conclusão do vertedouro, Casa de Força 2 é a primeira a gerar energia em Jirau, Casa de Força 1 será concluída em paralelo à Casa de Força 2, Mais energia: 3750 megawatts para todo o país, Curiosidade de Jirau: fabricação de gelo auxilia na produção de concreto
34 ^a	Uau! Estudantes se impressionam com tamanho da Usina Jirau, Teatro de Bonecos mostra a importância de reciclar o lixo, compensação social: veículos ajudarão no combate de doenças e recapeamento de vias, Usina Jirau inova no Monitoramento do Lençol Freático; "Preserve a vida. Cuidado! Animais na pista"; Os violões soam alto em Nova Mutum Paraná
35 ^a	Comunidades recebem esclarecimento sobre obras de infraestrutura; Um rio de libélulas, os dragões voadores do Madeira; Pescadores conhecem resultados do Monitoramento da Atividade Pesqueira; ESBR lança livro sobre o processo de ocupação às margens do rio Madeira; Novos equipamentos intensificam monitoramento sísmológico da Usina; Distrito de Extrema ganha quadra poliesportiva
36 ^a	Primeiro rotor chega à Jirau; Compensações para a saúde pública em Rondônia; Jirau alcança um milhão de metros cúbicos de concreto; Remanejamento Urbano 100% concluído; Usina Jirau e Santo Antonio realizam seminário para Ibama; Flora: uso da tecnologia em favor da biodiversidade
37 ^a	Eu cuido do que é nosso; Estudantes prestigiam projeto saúde na educação; Jirau investe R\$ 1,5 milhões em compensações para a Polícia Militar; Prevenção contra animais peçonhentos; Terra de gigantes! Correntões do tamanho da usina; Malária reduz em mais de 60% nos assentamentos e garimpos
38 ^a	Monitores do Observatório Ambiental Jirau são premiados no CurtAmazônia; ESBR investe na proteção e localização de referências de índios isolados; Educação com qualificação profissional em Jaci Paraná; Acesso de ponte a jusante do rio Madeira é antecipado; Prevenir é o melhor remédio!; Usina Jirau propõe soluções de combate à exploração sexual infantil em Jaci Paraná
39 ^a	Compensações: mais saúde e educação aos distritos; Usina Jirau monitora morador ilustre das águas do Madeira; Parceria resulta em trabalho conjunto contra a raiva; Xô sujeira! Mutirão deixa Nova Mutum Paraná mais bonita; Usina Jirau: inovação na gestão de resíduos sólidos; Usina Jirau concretiza desvio do Rio Madeira
40 ^a	ESBR entrega projeto para construção de novo hospital; UHE Jirau registra mais de 25 mil aves; Usina Jirau atinge marca de 20 milhões de refeições; Patrimônio Arqueológico é apresentado de forma diferente; Educação sexual presente no Festival de Praia de Fortaleza do Abunã; Nova Mutum Paraná tem sua primeira feira cultural
41 ^a	ESBR entrega projeto para construção de novo hospital; UHE Jirau registra mais de 25 mil aves; Usina Jirau atinge marca de 20 milhões de refeições; Patrimônio Arqueológico da UHE Jirau é apresentado de forma diferente; Educação Sexual presente no Festival de Praia de Fortaleza do Abunã e, Nova Mutum Paraná tem sua primeira Feira Cultural
42 ^a	Cooprojirau produz mudas para recuperação de áreas degradadas; Energia Sustentável do Brasil entrega lixeiras à Prefeitura; Compensação Social beneficia Ponta do Abunã; Reassentamento Rural Coletivo; Remanejados conhecem Projeto RECA; Mutirão em favor das iniciativas limpas!
JORNAL MURAL DE DEZEMBRO 2011 A FEVEREIRO 2012	
43 ^a	O ano da energia; O marco em 2011: o desvio do rio Madeira; No vertedouro; Na margem direita do rio: evolução a cada dia; Na margem esquerda do rio: próximo da geração de energia; Força total nas máquinas geradoras;
44 ^a	2011, ano marcado pelas Compensações Sociais; Balanço: ESBR comemora investimento de mais de 90% das Compensações Sociais; Ponta do Abunã em festa; Compensações em favor da vida!; Mais saúde e segurança para os rondonienses; Para 2012, a escola dos sonhos
45 ^a	Projeto feijão com arroz na área de influência da UHE Jirau; Compensação Social: posto de saúde é realidade em Nova Mutum; Mercúrio: atenção e cuidados com população recebem elogios; Canteiro de obras: mais de 10 milhões de horas sem acidentes; Jaci Paraná: todos contra a exploração sexual de crianças e adolescentes; UHE Jirau garante mirante para Fortaleza do Abunã
46 ^a	ESBR entrega equipamentos para a FUNAI; Prevenção contra a malária; Garimpeiros aprendem a identificar fósseis; UHE Jirau inicia o plantio extensivo de mudas nativas; Nova Mutum Paraná é beneficiada; Reassentados

	planejam criação de associação
TOTAL DE NOTAS	276

Quadro nº 13

Registro fotográfico da atualização do Jornal Mural



Foto 19. Jornal Mural é substituído pela ed. 43, no Canteiro de Obras, escritório da ESBR



Foto 20. ALC atualiza Jornal Mural, com edição 44, no refeitório do Canteiro de Obras



Foto 21. Jornal Mural, edição 45 atualizado, em Fortaleza do Abunã



Foto 22. Atualização do Jornal Mural edição 46, em Abunã

4.3.3 Retorno às demandas da comunidade

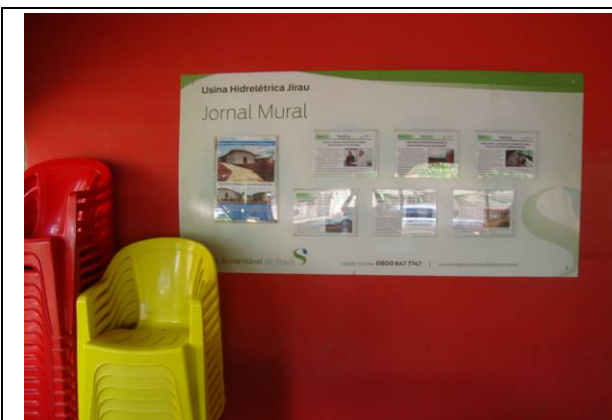
O fluxo de comunicação caminha em uma via de mão dupla, dialógica no estabelecimento do respeito e da manutenção da transparência das informações. Para que isso ocorra, a ESBR gerou canais específicos para ouvir a comunidade, que tem espaço de destaque nas reuniões e visitas individuais às residências, e-mail atendimento e telefone gratuito para expressar suas opiniões, dúvidas, críticas e sugestões. Estes dois últimos estão especificados dentro de Comunicação de Massa e Comunicação Preventiva, respectivamente, sendo apresentados e detalhados nos itens **4.4** e **4.5**, deste relatório. Na seqüência será apresentado o retorno às demandas da comunidade, referente ao Centro de Informação e à ferramenta – Caixa de Sugestões.

4.3.3.1 Centro de Informação do AHE Jirau

O Centro de Informação, um dos canais de comunicação do Programa de Comunicação Social, está localizado na rua Getúlio Vargas, casa 5 em Nova Mutum Paraná, próximo das famílias remanejadas, visando facilitar o atendimento e a busca de informações sobre o AHE Jirau. O funcionamento se dá com a seguinte dinâmica: o morador da localidade registra a demanda e a Clara Comunicação, empresa que faz a gestão do local, encaminha para a ESBR, após retorno, a equipe da Clara Comunicação, faz o acompanhamento da resposta, dando retorno ao solicitante. No período de dez/11 a fev/12, foram realizados **14 registros**, totalizando no consolidado de out/10 a fev/12, **477** atendimentos. Como metodologia de registros, a demanda é repassada às áreas técnicas para o devido encaminhamento.

As demandas sobre o remanejamento foi o assunto de maior registro no período, como pode ser verificado no **Anexo XII** – Planilha Centro de Informação.



Foto 23. Atendente do Centro de Informação
houve atentamente o morador de Nova Mutum
Paraná

4.3.3.2 Caixas de Sugestões

As Caixas de Sugestões são ferramentas de comunicação usadas como mais uma forma de interação entre a comunidade e o Empreendimento, onde o objetivo é obter maior participação da comunidade. Por serem móveis, e instaladas em Postos de Saúde, Escolas, Centros Administrativos e Centro de Informações, moradores de Fortaleza do Abunã, Abunã, Jaci-Paraná, e Nova Mutum Paraná participam registrando suas opiniões, sugestões e dúvidas. A equipe Clara Comunicação realiza essa dinâmica de colocar as caixas nos locais para que a população tenha um acesso mais facilitado à ferramenta, bem como recolhe os formulários depositados durante o período, fazendo a devolutiva em seguida, para a comunidade.

Durante o período de dez/2011 e fev/2012, foram **depositados 15** formulários nas Caixas de Sugestões do AHE Jirau, totalizando no consolidado de out/09 a fev/12, **202** atendimentos, que tem como abordagem vários temas, com destaque para as opiniões dos moradores sobre o processo de construção do Empreendimento. Os detalhes dos registros podem ser

verificados no **Anexo XIII** – Planilha Caixas de Sugestões. No gráfico a seguir, são apresentados os tipos de demandas, bem como seus quantitativos.

Gráfico das Caixas de Sugestões por demanda:

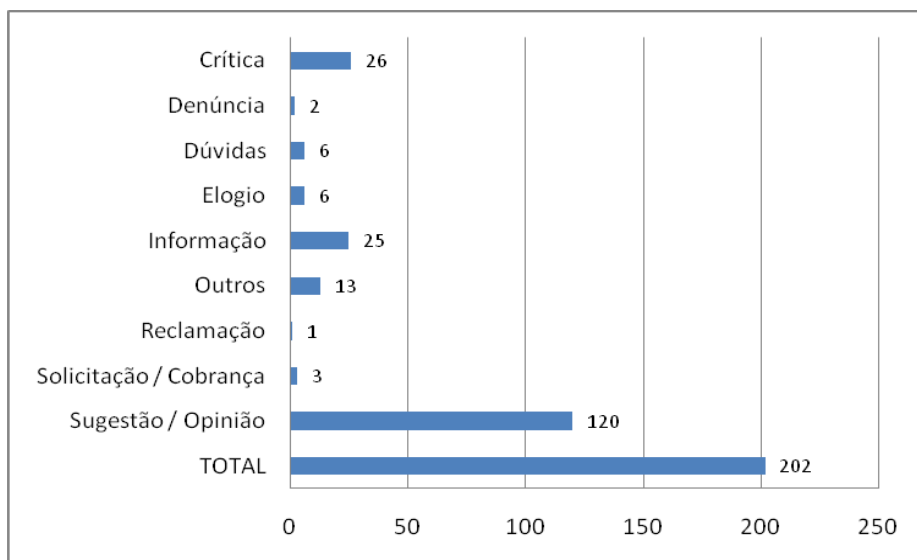

Fonte: Clara Comunicação Fev/12

Registro fotográfico das devolutivas das Caixas de Sugestões



Foto 24. Devolutiva à Eduarda Beatriz, em Jaci Paraná



Foto 25. Devolutiva a Lucinildo Queiroz, estudante da Escola Municipal Cora Coralina, em Jaci Paraná



Foto 26. Estudante fala sobre a devolutiva de seu questionamento

4.3.4 Treinamento dos Agentes Locais de Comunicação (ALCs)

Os Agentes Locais de Comunicação (ALCs) recebem capacitação quinzenal, os quais são acompanhados pelos supervisores e analistas de comunicação nas atividades de campo, onde são avaliados de acordo com as suas habilidades e competências. Além disso, eles recebem todo suporte necessário para ampliar o leque de conhecimento e de crescimento pessoal e profissional. A função também possibilita o contato com equipes dos demais programas, como o acompanhamento das ações dos profissionais que executam o Programa de Monitoramento Hidrobiogeoquímico, Saúde Pública, Programa de Educação Ambiental e Programa de Remanejamento das Populações Atingidas. No período de mar/09 a fev/12 foram realizados **108 treinamentos** com os ALCs, no intuito de capacitá-los para as atividades de campo. O quadro abaixo mostra os treinamentos, detalhados em outros relatórios, bem como a lista de presença, referente ao período de dez/11 a fev/12, podem ser consultados no **Anexo II**.

PRINCIPAIS TEMAS ABORDADOS
Técnicas de abordagem - como abordar a comunidade em trabalhos de distribuição de boletins e outros materiais
Como utilizar as informações sobre o empreendimento para esclarecer dúvidas da comunidade
Abordagem humanizada
Desenvolvimento interpessoal
Treinamento sobre monitoramento do mercúrio
Simulações de abordagem para identificar o processo de humanização nas entrevistas
Treinamento específico sobre supressão da vegetação
Orientações quanto ao desenvolvimento das atividades de Comunicação Comunitária
Ações referentes à distribuição de Informativos Especiais com informações sobre a Compensação Social
Resgate de notícias publicadas sobre a UHE Jirau
Treinamento de Técnicas de fotografia
Treinamento sobre motivação
Alinhamento sobre técnicas para utilização de e-mail empresarial e internet na empresa (Utilização do filme "Quem mexeu no meu queijo")
Oficina Usina da Alegria

Treinamento sobre as Obras de Infraestrutura Atingidas
Oficinas de violão, informática, pesquisa social e mídias digitais
Responsabilidades administrativas
Campanha Preserva a Vida – Cuidado! Animais na Pista
Vídeo institucional
Exibição do filme Lucas, um intruso no formigueiro
Aferição de resultado sobre trabalho em equipe
Postura e abordagem em campo
Cuidado com a captação de imagens e uso da máquina fotográfica
Preenchimento de planilhas e a importância de evitar erros, além de colaborar com a identificação de cenário
Como atuar no Centro de Informação Itinerante
Informações sobre segurança no trabalho relacionada às atividades de Supressão Vegetal, ministrado pela empresa Intertechne
Técnicas de oratória
Atualização de informação sobre a obra e técnicas sobre aplicação de questionário aos proprietários da AID
Treinamento sobre a argumentação (utilização do vídeo O poder da argumentação)
Atividades desenvolvidas pelos ALCs
Notícias realizadas no período
Trabalho em equipe
Pontos de melhoria para 2012

Quadro nº 14

Registro fotográfico dos treinamentos dos ALCs:



Foto 27. Agentes fazem leitura de notícias impressas do site da ESBR, durante treinamento no Centro de Informação de Nova Mutum Paraná



Foto 28. Após leitura, equipe discute o que entendeu das notícias, durante treinamento no Centro de Informação de Nova Mutum Paraná



Foto 29. No Centro de Informação de Nova Mutum Paraná, agentes atentos à explanação proferida pela analista de comunicação da Clara



Foto 30. Analista explica postura em campo ao fotografar, durante treinamento com os ALCs em Nova Mutum Paraná

4.3.5 Realização de Campanhas

De forma a dar continuidade e, se engajar em ações de cunho socioeducativo, a Energia Sustentável do Brasil, soma esforços e participa de campanhas já existentes nas comunidades, seja de iniciativa própria ou aliada aos governos estadual e municipal, como de combate à exploração sexual de crianças e adolescentes, segurança no trânsito, combate à Dengue, entre outras, como detalhado no quadro nº 13. Destaca-se também a atuação da equipe de comunicação, em interface com o Programa de Saúde Pública, que realiza desde 2010 a Campanha de Combate à AIDS e DSTs, em Jaci Paraná, no período carnavalesco, por meio de distribuição de folder e camisinhas. A ação é realizada nas ruas, bares e restaurantes e na rodoviária de Jaci Paraná.

O quadro abaixo mostra as campanhas realizadas durante o período de mar/09 a fev/12, bem como sua descrição e finalidade.

Campanhas	Descrição	Finalidade
Sou Mais Rondônia	Veículos impressos, rádios, sites e TVs de Porto Velho, além de mídia nacional	Ratificar o respeito e a importância dos rondonienses
Resgate da Ictiofauna	Veículos impressos, sites e mídia nacional	Mostrar o cuidado com que se fez a operação
Sensibilização contra a Exploração Sexual de Crianças e Adolescentes em Jaci Paraná	Peças produzidas: camisas, bonés, faixas, lixeira para carro, outdoor, cartaz e flyer.	Combate à Exploração Sexual de Crianças e Adolescentes
Seja Vivo "Dirija com cuidado na BR 364"	Faixas, outdoor, lixeira para carro, flyer, flanela, busdoor e camisas	Conscientização sobre trânsito na BR 364
Segurança UHE Jirau – 5 milhões de homens/horas trabalhadas sem acidentes com afastamento	Seis canais de TV aberta, Revista Momento, Sites (14), Jornais impressos de Porto Velho, Cartazes e rádios AM e FM de Porto Velho	Segurança entre os trabalhadores
Campanha Conquista – antecipação da geração de energia elétrica	Outdoor em PVH, Revistas Veja, Época e Isto É, banner no Canal Energia, Comerciais nos canais fechados da TV Globo News e Amazon Sat Nacional	Importância da construção do empreendimento e sua finalidade
Campanha "Dê nome ao Reassentamento Urbano"	De abrangência local, a ação utilizou como meio, flyer, cartaz e visitas individuais	Estimular os moradores a

		escolherem o nome do novo local de moradia
Campanha de Combate à Dengue	Envolvendo os distritos de Jaci Paraná, Mutum Paraná, além de São Lourenço. Usados as visitas individuais, folder, camisas e spots para carro de som	Conscientização sobre como se prevenir da Dengue
Preserve a vida. Cuidado! Animais na pista	Outdoor, folder e distribuição nos postos de Embaúba, Pedrinhas, Nova Mutum Paraná, Jaci Paraná e canteiro de obras	Conscientização sobre animais na BR 364
Eu Cuido Do Que É Nosso	Bonés, camisas, flyer, ações socioeducativas nas comunidades envolvidas	Conscientização sobre a conservação do patrimônio público
Campanha do projeto Radiotelemetria	Bonés, capas de chuva, camisas e certificado	Estimular os pescadores a participar da campanha
Operação Carnaval em Jaci Paraná	Distribuição de kits educativos de 2010 e 2011	Conscientização e prevenção sobre DST e AIDS
Campanha de DST e AIDS	Distribuição de kits educativo durante os Festivais de Praia de Fortaleza do Abunã e Jaci Paraná	Conscientização e prevenção sobre DST e AIDS
Campanha Coleta Seletiva	Folder, Flyer e imã de geladeira	Conscientização sobre a separação do lixo para coleta seletiva
Campanha de saúde - DST e AIDS	Distribuição de kits educativos durante o Festival de Praia de Fortaleza do Abunã	Conscientização e prevenção sobre DST e AIDS
Campanha sobre os cuidados com animais peçonhentos	Distribuição de cartilha nas comunidades da AID	Esclarecer e orientar como proceder em caso de acidentes com animais peçonhentos
Campanha de Combate às Queimadas	A ação utilizou como meio, Boletim Informativo Especial, Cartaz, flip chart e visitas individuais	Sensibilizar moradores e estudantes sobre os prejuízos das queimadas
Campanha de Preservação dos Tracajás e a Tartaruga da Amazônia	Distribuição de cartilha nas comunidades da AID	Reforçar, principalmente, junto aos ribeirinhos da preservação destes animais e seu período de desova
2º mutirão Eu Cuido Do Que É Nosso – mutirão de limpeza	Distribuição de camisas e bonés	Conscientização sobre a importância de todos os moradores manterem bens públicos, ruas e quintais limpos
3ª campanha Eu Cuido Do Que É Nosso	Distribuição de Boletim Informativo Especial	Sensibilização sobre a correta destinação dos resíduos
CAMPANHA REALIZADA DE DEZEMBRO DE 2012 A FEVEREIRO DE 2012		
Campanha de saúde - DST e AIDS	Distribuição de kits educativos durante o carnaval em Jaci Paraná	Conscientização e prevenção sobre DST e AIDS
Total de Campanhas: 21		

Quadro nº 15

Registro fotográfico das campanhas:



Foto 31. Durante ação de carnaval, em Jaci Paraná, Agentes de Comunicação distribuem preservativos e folders em bares de Jaci Paraná



Foto 32. Em Jaci Paraná, agente de comunicação entrega folders educativos aos foliões, durante ação de carnaval



Foto 33. Campanha Preserve a vida. Cuidado! Animais na pista também ocorreu na rodoviária do canteiro de obras



Foto 34. Participantes dos jogos, na quadra de Fortaleza do Abunã, mostram camisetas e bonés com mote da campanha "Eu Cuido Do Que É Nosso"



Foto 35. Concentração do Mutirão Eu Cuido do Que é Nosso realizada em frente ao Observatório Ambiental Jirau, em Nova Mutum Paraná



Foto 36. Equipe envolvida Campanha de Saúde durante o Festival de Praia de Fortaleza do Abunã

4.3.6 Reuniões comunitárias

Dando continuidade ao processo de transparência das ações realizadas pela Usina Hidrelétrica Jirau, foram realizadas **85** reuniões, no período de mar/09 a fev/12. Os encontros se deram em escolas, residências de moradores, igrejas e associações. Os detalhes das reuniões constam na planilha apresentada abaixo, assim como as duas reuniões realizadas de dez/11 a fev/12.

Descrição da atividade	Número de Reuniões/encontros realizados	Distritos e localidades
1ª Reunião em Nova Mutum Paraná com moradores de Mutum Paraná	1	Nova Mutum Paraná (Polo Industrial)
Encontros nas escolas da AID e AIISE sobre o concurso das Mascotes da Turminha da Usina Jirau	9	Mutum-Paraná, Jaci-Paraná, Abunã, Fortaleza do Abunã, Embaúba, 31 de Março e PA São Francisco
Reuniões comunitárias para apresentação do empreendimento – Programas Socioambientais e status da obra	20	Mutum-Paraná, Cical, Palmeiral, Dois Irmãos, e algumas propriedades de Jirau, Ramais Caldeirão de Baixo, do Arrependido, de Furnas, Caiçara, da Prainha, Primavera, e algumas do Caldeirão de Cima e São Lourenço, propriedades às margens do Rio Madeira no eixo entre a Ilha do Padre e Abunã, Jaci-Paraná, Abunã, Fortaleza do Abunã, Imbaúba e Jirau, ramais Caldeirão de Cima, 31 de Março, PA São Francisco e São Lourenço.
Reuniões sobre o Mercúrio no Rio Madeira	10	Fortaleza do Abunã, Abunã, Mutum Paraná, Jaci Paraná e Nova Mutum Paraná
Balanço das ações do Programa de Remanejamento durante o ano de 2009	1	Mutum Paraná
Reuniões comunitárias para esclarecimento sobre detonação de rochas, soltura de animais e critérios de Remanejamento Reunião comunitária para apresentação dos critérios de remanejamento	2	Ramal do Arrependido e Nova Mamoré
Reuniões com a cooperativa de Garimpeiros do rio Madeira, para apresentação do Programa de Acompanhamento dos Direitos Minerários e da Atividade Garimpeira	2	Porto Velho
Reuniões em Nova Mutum Paraná com moradores de Mutum Paraná para conhecerem a localidade e explicação de destinação das áreas: Não proprietários, proprietários, comerciantes e integrantes do GT	6	Nova Mutum Paraná
Reunião comunitária para esclarecimento sobre as estruturas das casas de Nova Mutum Paraná	1	Mutum Paraná
Reunião comunitária com lideranças de Mutum Paraná para esclarecimento de dúvidas sobre as mudanças na infraestrutura das localidades com a mudança para Nova Mutum Paraná	1	Mutum Paraná
Reuniões com pescadores para apresentação do Programa de Monitoramento e Apoio à Atividade Pesqueira	6	Costa Marques, Iata, Nova Mamoré, Fortaleza do Abunã, Abunã e Mutum Paraná
Reuniões com comerciantes sobre escolha dos lotes, o Centro Comercial e o projeto dos comércios e sobre os cursos do SEBRAE	5	Nova Mutum Paraná
Reuniões com moradores da área rural sobre o Reassentamento Rural Coletivo	3	Nova Mutum Paraná
Reunião/visita dos moradores de Mutum Paraná para escolherem as casas no Reassentamento Coletivo Urbano	1	Nova Mutum Paraná
Reuniões para validação das obras do Programa de Apoio às Atividades de Lazer e Turismo	2	Fortaleza do Abunã e Abunã
Reuniões para apresentação do status dos estudos do	3	Fortaleza do Abunã, Abunã e Nova Mutum Paraná

mercúrio no rio Madeira		
Reuniões comunitárias para informar sobre Supressão Vegetal e Obras de Infraestrutura Atingida	4	Ramal 31 de Março, Embaúba/ Jirau, Fortaleza do Abunã e no PA São Francisco
Reunião para elaboração do Plano Ambiental de Conservação e Uso do Entorno do Reservatório Artificial (PACUERA) da UHE Jirau	1	Nova Mutum Paraná
Reunião com os moradores do Reassentamento Rural Coletivo	1	Nova Mutum Paraná
Reunião com a comunidade do Ramal Rio Madeira sobre as obras de infraestrutura	1	Ramal Rio Madeira
Reunião com comunidade remanejada das áreas urbana e rural de Nova Mutum Paraná	1	Nova Mutum Paraná
Reunião com a comunidade de Abunã, para informar sobre o projeto de recuperação do galpão da Estrada de Ferro Madeira Mamoré e entorno.	1	Abunã
Reunião com pescadores em Abunã para apresentação dos resultados da pesquisa de monitoramento da atividade pesqueira	1	Abunã
REUNIÕES REALIZADAS DE DEZEMBRO/11 A FEVEREIRO/12		
Oficina de capacitação para uso dos Mosquiteiros Impregnados (MILDs)	1	Nova Mutum Paraná
Criação da Associação dos Moradores do Reassentamento Rural Coletivo	1	Nova Mutum Paraná
Total de reuniões comunitárias realizadas	85	AID e AIISE

Quadro nº 16

Registro fotográfico das reuniões:



Foto 37. Técnico da CNEC, executor do Programa de Saúde Pública, explica sobre o uso dos MILDs



Foto 38. Após a reunião, famílias recebem kit explicativo sobre o uso dos MILDs



Foto 39. Famílias do reassentamento rural interessadas em formar cooperativa



Foto 40. Técnica da ECSA, executora do Programa de Remanejamento das Populações Atingidas, repassa informações sobre a formação de associação

4.3.7 Centro de Informação Itinerante

Realizado anualmente nas escolas que fazem parte das áreas de influências do Empreendimento, a atividade denominada Centro de Informação Itinerante objetiva aproximar ainda mais a relação já estabelecida na comunidade e ainda, difundir os resultados dos estudos realizados na área, sua importância, novas descobertas e, desta forma, fazê-los participantes do conhecimento e descobertas nos estudos realizados. Durante este evento há uma rica difusão de informações entre professores, alunos e estudiosos que executam os programas socioambientais no AHE Jirau.

Nesta atividade em especial, os participantes receberam informações sobre o Empreendimento, através da maquete da UHE Jirau, apresentação de vídeos, informações sobre os Programas Socioambientais do AHE Jirau e distribuição de materiais interativos, como jogos didáticos e cartilhas com motes a respeito da Usina Jirau.

A metodologia de atuação do Centro de Informação Itinerante da Usina Hidrelétrica Jirau consta ainda de exposição de banners sobre os Programas Socioambientais, além de ter contado com a presença dos técnicos, oficinas de Paleontologia com alunos, professores e exposição dos artefatos paleontológicos. A atividade alcançou estudantes do período matutino e vespertino, totalizando **9.256** alunos nas três edições, como pode ser verificado na tabela abaixo o detalhamento desta atividade.

1ª EDIÇÃO DO CENTRO DE INFORMAÇÃO ITINERANTE			
PROGRAMAS	DATA	ESCOLAS	PARTICIPANTES
Acompanhamento do Desmatamento do Reservatório e Resgate da Fauna Silvestre; Educação Ambiental; Monitoramento Hidrobiogeoquímico; Resgate e Salvamento da Ictiofauna; Remanejamento da Populações Atingidas; Comunicação Social;	19/11/2009	Escola Municipal Barão do Rio Branco	47
	20/11/2009	Escola Municipal Valdeci Teixeira Lima	21
	20/11/2009	Escola Municipal Olympia Salvatori	43
	23/11/2009	Escola Municipal Nossa Senhora de Nazaré	177
	24/11/2009	Escola Municipal Marechal Rondon	169
	25/11/2009	Escola Estadual Maria de Nazaré dos Santos	243

Prospecção e Salvamento do Patrimônio Arqueológico.	26/11/2009	Escola Municipal Joaquim Vicente Rondon	268
	27/11/2009	Escola Municipal Cora Coralina	339
2ª EDIÇÃO DO CENTRO DE INFORMAÇÃO ITINERANTE			
PROGRAMAS	DATA	ESCOLAS	PARTICIPANTES
Conservação da Flora; Remanejamento das Populações Atingidas; Resgate da Ictiofauna; Conservação da Fauna; Investigação, Monitoramento e Salvamento Paleontológico; Acompanhamento do Desmatamento e Resgate da Fauna Silvestre; Monitoramento Limnológico.	30/08/2010	Escola Estadual Maria de Nazaré dos Santos	890
	31/08/2010	Escola Municipal Joaquim Vicente Rondon	459
	01/09/2010	Escola Municipal Cora Coralina	553
	03/09/2010	Escola Municipal Nossa Senhora de Nazaré (Nova Mutum Paraná)	508
	03/09/2010	Escola Municipal Olympia Salvatori	74
	09/09/2010	Escola Municipal Marechal Rondon	280
	10/09/2010	Escola Municipal Boa Esperança	17
	13/10/2010	Escola Municipal Barão do Rio Branco	38
	14/10/2010	Escola Municipal Valdeci Teixeira Lima	33
3ª EDIÇÃO DO CENTRO DE INFORMAÇÃO ITINERANTE			
PROGRAMAS	DATA	ESCOLAS	PARTICIPANTES
Acompanhamento do Desmatamento do Reservatório e Resgate da Fauna Silvestre; Conservação da Flora; Resgate e Salvamento da Ictiofauna; Investigação, Monitoramento e Salvamento Paleontológico; Comunicação Social; Prospecção e Salvamento do Patrimônio Arqueológico; Monitoramento e Apoio à Atividade Pesqueira, Programa Ambiental para Construção.	11/08/2011	Escola Municipal Nossa Senhora de Nazaré	540
	12/08/2011	Escola Municipal Barão do Rio Branco	55
	18/08/2011	Escola Municipal Marechal Rondon	187
	23/08/2011	Escola Municipal Nossa Senhora de Nazaré	615
	25/08/2011	Escola Municipal Marechal Rondon	190
	14/09/2011	Escola Municipal Boa Esperança	39
	20/09/2011	Escola Municipal Valdeci Teixeira Lima	38
	20/09/2011	Escola Municipal Olympia Salvatori	42
	25/09/2011	Escola Municipal Cora Coralina	802
	06/10/2011	Escola Estadual Maria de Nazaré	262
	06/10/2011	Escola 03 de Dezembro	197
	21/10/2011	Escola Municipal Joaquim Vicente Rondon	382
	28/11/2011	Escola José Augusto da Silva	90
	29/11/2011	Escola 13 de Maio	639
	29/11/2011	Escola José Augusto da Silva	215
30/11/2011	Escola Maria Casaroto Abati	438	
30/11/2011	Escola Maria Jacira F. de Carvalho	366	
TOTAL DE PARTICIPANTES: 9.256			

Quadro nº 17

4.4. Comunicação de Massa

A comunicação social produz constantemente releases e reportagens para os veículos de comunicação de Porto Velho, como sites, jornais impressos, emissoras de rádios e canais de TV, visando o repasse de informações a toda a sociedade. Desta forma, os materiais veiculados estão descritos abaixo e podem ser visualizados no **Anexo XIV** – Clipping.

A seguir, apresenta-se o quadro consolidado das ações de Comunicação de Massa:

Ações	Mar/09 a Nov/11	Dez/11 a Fev/12	Total
Divulgação de releases e reportagens de TV e rádio	6.322	408	6.730
Atualização do site da ESBR	756	55	811

Email atendimento	1.556	80	1.636
Total			9.177

Quadro nº 18

4.4.1 Releases e produção de reportagens

No período de mar/09 a fev/12, foram publicadas **6.730** notícias sobre o AHE Jirau nos veículos de comunicação de Porto Velho, destas, **408** divulgadas no período de dez/11 a fev/12. Os temas das notícias estão em destaque no quadro abaixo e podem ser verificadas no **Anexo XIV** – Clipping e **Anexo XV** – Clipping TV e Rádio. As dos períodos anteriores foram encaminhadas em relatórios semestrais anteriores.

Seguem os títulos dos releases publicados, apresentados mensalmente na tabela abaixo, juntamente com sua data de publicação e título de matéria.

RELEASES	
JUNHO / 2009	
DATA	TÍTULO
3/6	Energia Sustentável cataloga mais de mil animais em Jirau
4/6	UHE Jirau recebe a licença de instalação
4/6	Jirau recebe a Licença de Instalação para construção
9/6	Energia Sustentável participa do Dia Mundial do Meio Ambiente em Mutum-Paraná
10/6	Energia Sustentável do Brasil apóia a Caminhada pelo Meio Ambiente promovida pelo IBAMA
JULHO / 2009	
DATA	TÍTULO
3/7	BNDES contrata financiamento para Hidrelétrica Jirau
15/7	Energia Sustentável capacita micro e pequenos empresários
21/7	Usina Jirau realiza campanha de conscientização para motoristas
23/7	Motoristas recebem orientações sobre segurança no trânsito em Jacy-Paraná
31/7	Atividades à margem esquerda do rio Madeira iniciam em Jirau
AGOSTO / 2009	
DATA	TÍTULO
5/8	Comitiva da GDF SUEZ visita a Usina Hidrelétrica Jirau
5/8	Hidrelétrica Jirau realiza reuniões nas comunidades
10/8	Serviço 0800 de Jirau agrada a população
28/8	Oficiais da PM visitam Jirau e analisam o local para instalação do Grupamento Militar no Polo Industrial Porto Velho
11/8	Usina Hidrelétrica Jirau intensifica ações de controle da malária
12/8	UHE Jirau e Votorantim Siderurgia firmam acordo de R\$ 240
19/8	Usina Jirau premia alunos vencedores do Concurso de Mascotes
SETEMBRO / 2009	
DATA	TÍTULO
3/9	Parlamentares municipais recebem explicações sobre a UHE Jirau
4/9	Usina Jirau prossegue com estudos do mercúrio no Madeira
OUTUBRO / 2009	
DATA	TÍTULO
21/10	Usina Jirau capacita mais de 140 micro e pequenos empresários
NOVEMBRO / 2009	
DATA	TÍTULO
5/11	Estudantes de Mutum-Paraná visitam Observatório Ambiental da Usina Jirau
9/11	Usina Jirau é apresentada durante 1ª Mostra Nacional Ambiental
11/11	Usina Jirau - Estudantes e Idosos participam da 1ª Oficina Jirau de Sustentabilidade e Patrimônio Cultural
16/11	Diretores e técnicos ambientais da Usina Jirau visitam Itaipu

20/11	Usina Jirau lança pedra fundamental para construção do Grupamento Militar no Polo Industrial Porto Velho
23/11	Usina Jirau apoia ação de cidadania em Mutum-Paraná
25/11	Energia Sustentável apresenta Complexo Hidrelétrico Paulo Afonso a empresários e políticos de Rondônia
DEZEMBRO / 2009	
DATA	TÍTULO
4/12	Usina Jirau lança campanha Livre da Exploração Sexual
7/12	Usina Hidrelétrica Jirau entrega Prêmio Professor Samuel Benchimol
16/12	Energia Sustentável do Brasil assina contrato para fornecedores
16/12	Usina Jirau promove ação de saúde em Mutum-Paraná
17/12	Usina Hidrelétrica Jirau inicia concretagem no ano em que obteve a Licença de Instalação
17/12	UHE Jirau alcança cinco milhões de homens horas trabalhadas sem acidentes com afastamento
JANEIRO / 2010	
DATA	TÍTULO
12/1	Usina Jirau apresenta ações de Vigilância em Saúde e Segurança do Trabalho
28/1	Usina Hidrelétrica Jirau antecipa energia assegurada em quase três anos
FEVEREIRO / 2010	
DATA	TÍTULO
9/2	Mutirão contra a dengue é concluído na região de Jaci-Paraná
12/2	Usina Jirau apresenta para o MPF projetos arqueológicos que serão desenvolvidos na região
16/2	Jirau e Santo Antônio realizam campanha de prevenção à saúde em Jaci-Paraná durante o Carnaval
25/2	Grupos de Trabalho da Comissão de Remanejamento conhecem a Usina Hidrelétrica Jirau
25/2	Plano de Remanejamento da UHE Jirau é apresentado no Ministério Público Estadual e Federal
26/2	Presidente do TRT visita Usina Jirau e Polo Industrial Porto Velho
28/2	Deputados estaduais visitam pela primeira vez Polo Industrial e UHE Jirau
MARÇO / 2010	
DATA	TÍTULO
6/3	Usina Jirau entrega à Prefeitura mais de R\$ 700 mil em veículos e equipamentos para combate à malária
8/3	Colaboradoras da UHE Jirau recebem homenagem pelo Dia Internacional da Mulher
12/3	Monitoramento da Fauna Silvestre na região da UHE Jirau tem autorização concedida pelo IBAMA
14/3	Presidente do IBAMA e diretor-geral da ANEEL visitam Polo Industrial e UHE Jirau
17/3	Energia Sustentável do Brasil presta esclarecimentos à CPI das Usinas
18/3	Ministro de Minas e Energia visita UHE Jirau e Polo Industrial Porto Velho
19/3	UHE Jirau firma quatro convênios de compensações com o governo de Rondônia
26/3	Usina Jirau contrata profissionais de saúde para trabalhar na área de influência do empreendimento
30/3	Usina Jirau realizará segundo ciclo de palestras sobre o monitoramento de mercúrio no rio Madeira
ABRIL / 2010	
DATA	TÍTULO
01/4	Jirau monitora Flora nas áreas envolvidas pela Usina
14/4	Ciclo de reuniões aproxima Usina Jirau de comunidade
15/4	UHE Jirau e garimpeiros se reúnem na sede da Coogarima
19/4	Usina Hidrelétrica Jirau presente na reforma e reinauguração do Mercado Central de Porto Velho
28/4	Comunidade adere ao 3º Ciclo de Reuniões realizado pela Usina Hidrelétrica Jirau
30/4	Vivo, Energia Sustentável do Brasil e Santo Antônio Energia levam Telefonia Celular e Internet 3g para mais de 15 mil pessoas de Jaci-Paraná e Região
MAIO / 2010	
DATA	TÍTULO
6/5	Diretores do BNDES visitam Polo Industrial Porto Velho e UHE Jirau 20/5/2010 Usina Hidrelétrica Jirau conclui resgate de peixes com índice zero de mortandade
6/5	Usina Jirau entrega escola ao Município de Porto Velho
7/5	Comitê discute sustentabilidade da UHE Jirau
8/5	Atendimentos gratuitos formam canais de diálogo entre a UHE Jirau e o mundo
19/5	Usinas de Jirau e Santo Antônio participam de mobilização pela cidadania em Jaci
19/5	Observatório Ambiental Jirau oferece aulas de violão
JUNHO / 2010	
DATA	TÍTULO
14/6	Executivos avaliam avanço na geração de energia na UHE Jirau
14/6	Programa de Educação Ambiental da UHE Jirau é apresentado em Seminário Nacional de Educação
14/6	Remanejamento da Usina Jirau agrada moradores
14/6	Usina Jirau: Primeiro Pilar do Vertedouro é concretado

14/6	Caravana do II Fórum Internacional de Desenvolvimento Sustentável da Amazônia visita UHE Jirau
14/6	Usina Jirau apresenta estudos na 1ª Jornada de Biologia e Gestão Ambiental da Uniron
14/6	Usina Jirau lança Programa de Monitoramento da Atividade Pesqueira
16/6	Rondônia integrará rede mundial de sismologia
21/6	Usina Hidrelétrica Jirau forma Grupo de Trabalho Indígena
JULHO / 2010	
DATA	TÍTULO
19/7	Usina Jirau firma cinco convênios de compensações com o Governo de Rondônia
26/7	Usina Jirau - assinatura de convênios garante R\$ 14 milhões de compensações para o Município de Porto Velho
26/7	Usina Jirau apóia prêmios Samuel Benchimol e Banco da Amazônia de empreendedorismo consciente
26/7	Receita Federal e Suframa irão trabalhar em conjunto com a Usina Jirau
26/7	Usina Jirau: Nova Mutum Paraná já tem feira livre
30/7	Lançamento da 1ª Virola marca início da montagem eletromecânica na Usina Jirau
AGOSTO / 2010	
DATA	TÍTULO
14/8	Presidente Lula anuncia aumento de turbinas durante visita às obras da Usina Jirau
20/8	FGV apresenta Plano de Desenvolvimento Local no Comitê de Sustentabilidade da Usina Jirau
24/8	Usina Jirau: Oficina de Mídias Digitais promove inclusão social
24/8	Usina Hidrelétrica Jirau apóia ação de saúde e integração social
SETEMBRO / 2010	
DATA	TÍTULO
21/9	Usina Jirau assina mais de R\$ 12 milhões em convênios com a Prefeitura de Porto Velho
28/9	Oficinas de paleontologia levam conhecimento aos estudantes
28/9	Usina Jirau apóia livro de fotografias da história de Porto Velho
30/9	Paranhos anuncia o primeiro leilão público de venda de energia da UHE Jirau
OUTUBRO / 2010	
DATA	TÍTULO
5/10	Usina Hidrelétrica Jirau assina convênio com a FUNAI
6/10	Jaci Paraná recebe ação do Programa de Saúde Pública da UHE Jirau
6/10	Obras de lazer e turismo são aprovadas por moradores de Abunã e Fortaleza do Abunã
18/10	Usina Jirau lança campanha "Vamos Cuidar do Nosso Meio Ambiente"
18/10	Garis serão agentes ambientais em Fortaleza do Abunã
18/10	Usina Jirau comemora índice zero de mortandade de peixes
20/10	Usina Jirau apresenta resultado da campanha "Vamos Cuidar do Nosso Meio Ambiente"
29/10	Usina Jirau apresenta atividades de Paleontologia durante mesa redonda
29/10	Usina Jirau fortalece campanha de combate a DST's em Festival de Praia de Fortaleza do Abunã
NOVEMBRO / 2010	
DATA	TÍTULO
5/11	Usina Jirau: lançamento de portal e jornal em Nova Mutum Paraná é resultado das ações do Programa de Educação Ambiental
11/11	Usina Jirau entrega ambulâncias à Prefeitura de Porto Velho
27/11	Usina Jirau entrega caminhões caçamba à prefeitura de Porto Velho
25/11	Usina Jirau recebe medalha de empreendedorismo consciente do Prêmio Professor Samuel Benchimol 2010
DEZEMBRO / 2010	
DATA	TÍTULO
08/12	Estudantes vão às ruas combater a dengue em Jaci Paraná
08/12	Seminário discute a participação da comunidade no processo de tratamento do lixo em Jaci Paraná
11/12	Usina da Alegria integra estudantes de Nova Mutum Paraná
15/12	Nota de Esclarecimento: Doação de ativos de subestação de energia à Eletrobrás Rondônia
16/12	Usina Jirau apresenta resultado da campanha "Vamos Cuidar do Nosso Meio Ambiente"
17/12	Usina Jirau: Compensações sociais melhoram a qualidade de vida em Porto Velho
17/12	Confraternização da usina Jirau reúne profissionais em Porto Velho
21/12	Final de ano é celebrado com muita festa em Nova Mutum Paraná
21/12	Compensações: Usina Jirau ajuda a tirar famílias de áreas de risco
23/12	Usina Jirau bate novo recorde: 10 milhões de horas sem acidentes com afastamento
24/12	Usina Jirau entrega caminhões para o transporte da produção rural de Porto Velho
27/12	Grupos de Trabalho de Meio Ambiente e Socioeconomia apresentam Programas Socioambientais da Usina Jirau
31/12	Nova Mutum Paraná já conta com serviços bancários
JANEIRO / 2011	

DATA	TÍTULO
18/01	Convite: Inauguração de Nova Mutum Paraná
19/01	ESBR inaugura Nova Mutum Paraná
20/01	Nova Mutum Paraná é inaugurada com festa
27/01	Usina Jirau inicia montagem mecânica no Vertedouro
27/01	Usina Jirau inicia transporte de transformadores
28/01	Famílias conhecem projeto de Reassentamento Rural Coletivo da Usina Jirau
29/01	Grupo da Terceira Idade de Nova Mutum Paraná visita a Usina Jirau
31/01	Usina Jirau inicia transporte de transformadores nesta terça-feira
FEVEREIRO / 2011	
DATA	TÍTULO
02/02	Usina Jirau inicia montagem mecânica na Casa de Força 2
02/02	Governador destaca importância dos estudos desenvolvidos por Jirau em visita à obra da Usina
04/02	Encontro articula parcerias para criação de Zona de Processamento de Exportação em Rondônia
05/02	Jirau usa tecnologia de ponta para medir vazão do Rio Madeira
07/02	Usina Jirau transporta o 2º transformador
09/02	Energia Sustentável do Brasil denuncia extração irregular de madeira nos arredores da Usina Jirau
10/02	Usina Jirau entrega veículos para a prefeitura de Porto Velho
17/02	Embaixador da Tailândia visita a Usina Jirau
24/02	Energia Sustentável do Brasil busca incentivo com o Governo de Rondônia para desenvolver Nova Mutum Paraná
26/02	Usinas do Madeira devem fazer de Rondônia um dos maiores produtores de pescado do Brasil
27/02	Montagem dos estatores em Jirau facilita transporte e flexibiliza cronograma
28/02	Polo Industrial confirma sustentabilidade com a fábrica da Bardella
28/02	BNDES acompanha andamento das obras na Usina Jirau e Nova Mutum Paraná
MARÇO / 2011	
DATA	TÍTULO
04/03	UHE Jirau usa inovação e educação contra malária
04/03	Estação sismológica montada pela UHE Jirau integrará rede mundial de sismologia
04/03	Usina Jirau realiza campanha de prevenção à saúde durante o carnaval
10/03	Usina Jirau amplia áreas de estudo do monitoramento de mercúrio em comunidades próximas ao rio Madeira
16/03	Usina Jirau promove ação de combate à AIDS
16/03	Usina Jirau distribui duas mil mudas frutíferas em Nova Mutum Paraná
17/03	Usina Jirau capacita agricultores em técnicas de produção de mudas florestais e frutíferas da região
18/03	Energia Sustentável do Brasil viabiliza limpeza de igarapés em Porto Velho
ABRIL / 2011	
DATA	TÍTULO
05/04	Senadores querem que obras de Jirau retomem rapidamente
06/04	Usina Jirau intensifica ações de combate à malária nas áreas de garimpo
06/04	Usina Jirau forma Grupo de Trabalho Técnico em Epidemiologia
07/04	Diretor acompanha promotores em Jirau
13/04	Usina Jirau leva consciência ambiental para escolas, comércio e igrejas de Nova Mutum Paraná
13/04	Garimpeiros da área de influência da UHE Jirau conhecem estudos de monitoramento do mercúrio
14/04	5º ciclo de reuniões comunitárias leva informações sobre programas socioambientais da UHE Jirau
MAIO / 2011	
DATA	TÍTULO
02/05	Usina Jirau registra 265 espécies de peixes no rio Madeira
13/05	Sistema de radiotelemetria ajuda a monitorar peixes no rio Madeira
18/05	Usina Jirau doa imóvel para justiça do trabalho instalar posto avançado em Nova Mutum Paraná
19/05	Ministro do Tribunal de Contas da União visita Usina Jirau e Nova Mutum Paraná
20/05	Diretor de engenharia da ESBR acompanha andamento das obras de compensação social
21/05	Diretor de engenharia da ESBR acompanha andamento das obras de compensação social
28/05	Engenheiros da CBIC conferem tecnologia de ponta utilizada em Jirau
JUNHO / 2011	
DATA	TÍTULO
01/06	Energia Sustentável realiza I Encontro Intercomunitário da UHE Jirau
01/06	Pequenos agricultores aprendem que dinheiro também dá em mudas
08/06	Usina Jirau entrega veículos à Prefeitura de Porto Velho
11/06	Estudantes de Abunã visitam canteiro de obras da Usina Jirau
11/06	Sistema inovador auxilia monitoramento Hidrogeológico da UHE Jirau

18/06	GT de Meio Ambiente conhece Programa de Monitoramento Sismológico da UHE Jirau
20/06	Teatro nas escolas de Nova Mutum Paraná promove a coleta seletiva do lixo
22/06	EBSR lança livro em homenagem aos Povos e Culturas do rio Madeira
24/06	Jirau recebe Pós Congresso Internacional de Energia Sustentável
JULHO / 2011	
DATA	TÍTULO
05/07	Usina Jirau inaugura quadra poliesportiva Em Extrema
19/07	Estudantes e professores do Acre visitam a Usina Jirau
20/07	Usina Jirau entrega furgão e novos equipamentos à Fhemeron
25/07	Energia Sustentável do Brasil e Santo Antônio Energia implantarão agroindústrias no médio e baixo rio Madeira
28/07	Primeiros rotores da Casa de Força 1 chegam à Usina Jirau
AGOSTO / 2011	
DATA	TÍTULO
01/08	Usina Jirau segue protocolo padronizado e inovador para o monitoramento da flora
04/08	Usina Jirau viabiliza reforma do Centro de Treinamento e Complexo de Correição da PM
15/08	Usina Jirau entrega veículos e equipamentos para proteção e localização de índios isolados
17/08	Usina Jirau realiza reforma do auditório do Centro Salesiano do Menor
17/08	Usina Jirau entrega veículos e equipamentos à Funai
19/08	Usina Jirau ajuda a equipar Conselho Tutelar de Jaci Paraná
24/08	Usina Jirau abraça campanha de amamentação infantil da Policlínica
24/08	Mosquiteiros impregnados reduzem em 60% casos de malária em assentamentos e garimpos
25/08	ESBR doa equipamentos à Funai para proteção de índios isolados
26/08	Usina Jirau lança programa que alia educação e qualificação profissional em Jaci Paraná
SETEMBRO / 2011	
DATA	TÍTULO
01/09	Grupo de Trabalho Indígena conhece canteiro de obras
05/09	Falta pouco para o total remanejamento da população envolvida pela Usina Jirau
06/09	Monitores ambientais ganham prêmio por documentário sobre lixo
06/09	Usina Jirau entrega unidade móvel para reforçar coleta de sangue em Rondônia
10/09	Estudantes de engenharia de produção conhecem mercado de trabalho em Jirau
10/09	Usina Jirau investe na capacitação de professores de escolas multisseriadas
12/09	Usina Jirau inaugura escola e postos de saúde nos distritos de Porto Velho
14/09	Energia Sustentável do Brasil apresenta estágio da usina jirau e seus projetos na Feiron 2011
16/09	Lula diz que usinas serão um marco em visita ao estande de Jirau
16/09	Presidente da ANA afirma cumprimento de Outorga em Jirau
16/09	Energia Sustentável do Brasil destaca compensações sociais na Feiron 2011
16/09	CI Itinerante da Usina Jirau leva conhecimento e diversão para estudantes
19/09	Miriam Belchior elogia atuação da ESBR em Rondônia
20/09	ESBR realizará junto com a Semusa e Idaron ações para controle da raiva
21/09	Estudo garante continuidade da atividade minerária no Rio Madeira
27/09	Jirau é uma obra histórica, diz presidente do Bradesco
28/09	ESBR comemora mais um Marco da obra que antecede a construção da barragem principal
30/09	Jirau e o desenvolvimento da Amazônia
OUTUBRO / 2011	
DATA	TÍTULO
01/10	Jirau quer expandir geração
01/10	Potencialidades da capital são levadas para evento
01/10	Parceria da Prefeitura possibilitou novas oportunidades para população
02/10	Câmara aprova lei do Executivo que cria Pólo Industrial em Mutum Paraná
03/10	Balanco de impactos positivos – Entrevista com Roberto Sobrinho
04/10	Porto Velho tem a primeira biofábrica da região Norte
05/10	Plano Diretor de Candeias será apresentado hoje
06/10	Ciclo das usinas hidrelétricas muda economia de Porto Velho
06/10	Agricultores familiares de Abunã formalizam cooperativa e plantam esperança
07/10	Jirau vai ao MME e Aneel contra Santo Antônio
10/10	Usina Jirau entrega projeto do novo hospital de Porto Velho
15/10	Mutirão reúne voluntários em Nova Mutum Paraná
17/10	Aterro sanitário da Usina Jirau serve de modelo para a Prefeitura de Porto Velho
19/10	Compensações geram investimentos de mais de R\$ 5 milhões na Ponta do Abunã

20/10	Caminhada de crianças e adolescentes reivindica proteção em Jaci-Paraná
22/10	Prefeitura realiza 1ª Feira Cultural de Mutum Paraná
25/10	Linhão do Madeira- Ibama emite licença
25/10	ONS alerta para impactos no sistema de transmissão
25/10	Jirau faz nova acusação à Santo Antonio
26/10	Projeto de expansão de Santo Antonio trará grandes prejuízos ambientais, denuncia Energia Sustentável
26/10	Epifânia participa da Primeira Feira Cultural de Nova Mutum Paraná
26/10	Patrimônio arqueológico da UHE Jirau é apresentado durante exposição e oficina
31/10	Jirau vai brigar para que Santo Antônio se mantenha na cota 70
31/10	ESBR e prefeitura cadastram famílias de Nova Mutum Paraná nos programas do Governo Federal
31/10	Estudantes e professores do Acre visitam a UHE Jirau
NOVEMBRO / 2011	
DATA	TÍTULO
08/11	O andamento das compensações sociais de Jirau é enviado a autoridades
09/11	ESBR apresenta monitoramento de mercúrio na reunião da Comissão de Gestão e Acompanhamento do Programa de Saúde Pública
22/11	Usina Hidrelétrica Jirau conclui resgate de peixes com índice zero de mortandade
23/11	Usina Jirau entrega mais seis obras na Ponta do Abunã
24/11	Construção da UHE Jirau é exemplo para o mundo
25/11	Comando Geral da PM é reinaugurado em dia festivo
RELEASES PRODUZIDOS NO PERÍODO DE DEZEMBRO 2012 A FEVEREIRO DE 2012	
DEZEMBRO / 2011	
DATA	TÍTULO
01/12	Confúcio vistoria obras da Policlínica Osvaldo Cruz
10/12	Reassentamento Rural Coletivo da UHE Jirau recebe seus primeiros moradores
13/12	Infraestrutura de alojamento da Usina Jirau atrai diretores da Petrobras a Porto Velho
14/12	Federação Nacional dos garimpeiros destaca ações da Usina Hidrelétrica Jirau
16/12	ESBR e Embrapa Rondônia lançam Projeto Feijão com Arroz
20/12	300 alunos de Jaci Paraná recebem certificado de conclusão de cursos profissionalizantes
21/12	Cooperativa de União Bandeirantes planta 50 mil mudas de banana
22/12	ESBR ajuda a construir agenda social positiva para Jaci Paraná
23/12	ESBR apoia livro de receitas e expressões culinárias regionais produzido pela Unir
26/12	Ministério da Saúde elogia os resultados do estudo de saúde humana do Programa de Monitoramento Hidrobiogeoquímico da UHE Jirau
30/12	UPA Zona Leste: Cerca de 75% da obra já foi concluída
JANEIRO / 2012	
DATA	TÍTULO
03/01	ESBR entrega posto de saúde de Nova Mutum Paraná à Prefeitura de Porto Velho
18/01	Governador Confúcio Moura visita UHE Jirau e conhece projetos de Gestão Ambiental
30/01	Usina Jirau entrega veículos para Saúde e Segurança do Estado
FEVEREIRO / 2012	
DATA	TÍTULO
01/02	Governo e Energia Sustentável entregam veículos para Segurança e Saúde
09/02	Investimento em Jirau é atualizado e chega aos R\$ 15,1 bilhões
10/02	Reassentamento Rural Coletivo é realidade
15/02	Roberto Sobrinho recebe obras de compensações sociais e veículos em Nova Mutum
15/02	Energia Sustentável do Brasil entrega mais de R\$ 6 milhões em obras a Nova Mutum Paraná
17/02	Energia Sustentável do Brasil entrega obra de ampliação do presídio Ênio Pinheiro ao estado
23/02	Usina Jirau alcança mais uma vez o recorde de 10 milhões de horas sem acidentes
27/02	Tecnologia de Jirau inspira projeto de novas usinas no rio madeira
28/02	UHE Jirau contribui na redução de 40% no índice da malária em Porto Velho
29/02	Empregos - ESBR contrata técnicos para operar Jirau

Quadro nº 19

Reportagens de TV e Rádio – de mai/09 a fev/12 foram veiculadas **437** reportagens e entrevistas nas TVs e Rádios de Porto Velho, sendo que destas, **53** foram divulgadas no período de dez/11 a fev/12, como pode ser visualizadas no **Anexo XV** (Clipping de TV e rádio). As

comprovações de mai/09 a nov/11 foram encaminhados em relatórios anteriores. Abaixo, quadro consolidado com os temas abordado de mai/09 a fev/12.

MAIO / 2009	
DATA	TÍTULO
20/05	Opinião do apresentador Leo Ladeia sobre a usina de Jirau
29/05	Léo Ladeia comenta compensações da Usina Jirau
JUNHO / 2009	
DATA	TÍTULO
02/06	Senador Valdir Raupp disse que as dificuldades da liberação para a seqüência de trabalhos na usina de Jirau não iram atrapalhar o cronograma estipulado
04/06	UHE Jirau recebe a licença de instalação para construção
05/06	Entrevista com José Lucio, Diretor da ESBR – falando sobre a assinatura do convênio com o Governo do Estado
17/06	Prefeito de Porto Velho visita canteiro de obras da usina de Jirau
17/06	Obras de Jirau retomam fôlego dentro do planejamento estimado pelo consórcio
JULHO / 2009	
DATA	TÍTULO
04/07	BNDES vai financiar quase 70% da Usina de Jirau
AGOSTO / 2009	
DATA	TÍTULO
08/08	Recorde de contratações em Rondônia, as hidrelétricas do Madeira fomentam a vinda de trabalhadores
12/08	SEMTRAN vai receber recursos do acordo de compensação ambiental da Usina de Jirau
SETEMBRO / 2009	
DATA	TÍTULO
15/09	Lançamento da campanha 'Sou mais Rondônia' da Usina Hidrelétrica Jirau
18/09	Consórcio Energia Sustentável lança projeto Jirau Qualifica
23/09	Entrevista com José Lúcio sobre o projeto Jirau Qualifica
23/09	Representantes da Energia Sustentável do Brasil participam de audiência pública
OUTUBRO / 2009	
DATA	TÍTULO
01/10	Centenas de empresários participam da Rodada de Negócios promovida pela Usina Jirau
16/10	Autoridades políticas acompanham o andamento da obra em Jirau
16/10	Hidrelétricas: Caravana constata regularidade em obra
NOVEMBRO / 2009	
DATA	TÍTULO
07/11	Deputado Lindomar garçom falou que Usinas foram uma grande conquista para Rondônia
11/11	Entrevista com José Rincón Ferreira, coordenador do prêmio Benchimol
11/11	Entrevista com Darcy, Horny Diretora Geral da Escola do Legislativo
17/11	Entrevista com César Luiz Guimarães (Superintendente do IBAMA)
25/11	Mutum Paraná: uma parceria com a compensação da Usina Jirau
DEZEMBRO / 2009	
DATA	TÍTULO
16/12	Entrevista com José Lucio de Arruda, diretor institucional da Energia Sustentável do Brasil
16/12	Usina de Jirau comemora primeiro ano de obras com campanha
17/12	Usina Hidrelétrica Jirau inicia concretagem no ano em que obteve a Licença de Instalação
22/12	Mutum Paraná: região de Jirau recebeu vacinação contra várias doenças
JANEIRO / 2010	
DATA	TÍTULO
	Não houve citações
FEVEREIRO / 2010	
DATA	TÍTULO
18/02	Reunião com Energia sustentável – deslocamento dos moradores de Mutum Paraná
MARÇO / 2010	
DATA	TÍTULO
02/03	Governantes da África se interessam por casas pré- moldadas
04/03	TRT visita a usina Jirau
05/03	Usina Hidrelétrica Jirau entrega vários veículos
14/03	Encontro de governadores discute questões da Amazônia Legal

19/03	Ministro Edison Lobão visita Jirau e Santo Antônio
30/03	Usina Jirau faz medição de mercúrio
ABRIL / 2010	
DATA	TÍTULO
01/04	Preservação dos Peixes no Rio Madeira
03/04	Conservação da fauna silvestre
04/04	Inauguração da IMMA
05/04	São controladas as unidades de Mercúrio na área das usinas
12/04	Entrevista com Secretária da SEMED
12/04	Entrevista com Luiz Fabrício Zara – Coordenador do Projeto de Monitoramento de Mercúrio no Rio Madeira
19/04	Entrevista com a Dra. Sandra Raims, Coordenadora do Projeto de Conservação da Fauna
20/04	Fornecedores com qualificação
26/04	Governo lança mais de 100 obras
30/04	Moradores de Jacy Paraná agora tem torres de telefonia móvel
MAIO / 2010	
DATA	TÍTULO
01/05	Nova unidade de saúde de Jacy Paraná deve ser entregue em duas semanas
17/05	Polo Industrial Porto Velho
18/05	Entrevista com o Dr. Luiz Fabrício Zara sobre o ciclo do mercúrio da bacia do Rio Madeira
28/05	Oportunistas em Mutum Paraná
28/05	Estrutura das moradias no Polo Industrial Porto Velho
24/05	Capital do desenvolvimento
27/05	Entrevista com secretário da SEMA Agnaldo Ferreira
27/05	Pacotes de Obras beneficia Capital parceria com Hidrelétricas
31/05	Canteiro de obras da usina Jirau
JUNHO / 2010	
DATA	TÍTULO
01/06	Mobilização pretende paralisar Jirau
04/06	Grupo de biólogos estuda aves
07/06	Visita da caravana do II Fórum Internacional de Desenvolvimento Sustentável da Amazônia a Usina Jirau
07/06	Canteiro de obras da Usina Jirau
07/06	Gestão de Resíduos
08/06	Ações Ambientais da Usina Hidrelétrica Jirau
18/06	Reinauguração do posto de Jacy-Paraná
27/06	Mudança para Nova Mutum Paraná
29/06	Observatório Ambiental da Usina Jirau
30/06	Entrevista com a diretora operacional do Senai
JULHO / 2010	
DATA	TÍTULO
05/07	Início da construção da Casa de Força II
06/07	Estações Climatológicas
12/07	Aula prática de cinema no canteiro de obras de Jirau
16/07	Energia Sustentável assina cinco convênios com o Governo
16/07	Alunos da escola de Mutum Paraná participam de oficina de comunicação
19/07	Curso de Informática em Nova Mutum Paraná
19/07	Geração de emprego
21/07	Usina Jirau e Prefeitura assinam convênios
27/07	Usina Jirau apóia Programa Eleitor do Futuro do TRE de Rondônia
28/07	Entrevista com o diretor de engenharia da ESBR, Maciel Paiva
29/07	Lançamento da primeira virola da Usina Jirau
30/07	Convênio entre a Prefeitura e a ESBR traz benefícios para a população
AGOSTO / 2010	
DATA	TÍTULO
02/08	Primeira virola é posicionada na Usina Jirau
05/08	Moradores de Mutum são reassentados na vila Nova Mutum Paraná
09/08	Entrevista com diretor de engenharia ESBR, Maciel Paiva
09/08	Famílias de Mutum Paraná vão se mudar para vila construída pela Usina
13/08	Presidente da república visita Mutum Paraná e usinas do Madeira
23/08	Energia Sustentável realiza 1º seminário sobre segurança e saúde ocupacional da Usina Hidrelétrica Jirau

27/08	Entrega do Centro Administrativo do Distrito de Nova Mutum Paraná
27/08	Programa de Conservação da Fauna Silvestre
28/08	Vila Nova Mutum já está sendo ocupada por famílias que optaram pelo reassentamento coletivo urbano
SETEMBRO / 2010	
DATA	TÍTULO
06/09	Alunos de Nova Mutum Paraná tem acesso a programas socioambientais da Usina Hidrelétrica Jirau
13/09	Oficina Educativa de Monitoramento e Salvamento Paleontológico
15/09	Mais de 300 mil peixes já foram retirados da área de construção da Usina Hidrelétrica Jirau
17 a 20	Dezesseis convênios são assinados entre a ESBR e a Prefeitura de Porto Velho
17/09	Entrevista com o Senador Valdir Raupp, falando do crescimento populacional e econômico do Estado
24/09	Coordenadora do PAC visita obras das hidrelétricas do Rio Madeira
24/09	Veja como foi a inauguração da nova igreja Católica de Nova Mutum Paraná
25/09	Lançamento do livro 'Revelando Porto Velho', de Luiz Brito
27/09	Feira do produtor rural garante abastecimento de frutas verduras e legumes às famílias de Nova Mutum Paraná
OUTUBRO / 2010	
DATA	TÍTULO
04/10	Missa Marca inauguração da igreja Nossa senhora de Nazaré em Nova Mutum-Paraná
11/10	Lançamento da Campanha 'Vamos cuidar do nosso Meio Ambiente'
18/10	Cachoeira de Teotônio vai desaparecer até 2011
20/10	Rondônia ganha destaque no aumento real de 60% no salário de admissão
22/10	Oficina Educativa de Monitoramento e Salvamento Paleontológico
25/10	Profissionais de saúde e segurança da usina hidrelétrica Jirau participam de treinamento com coordenador da GDF SUEZ
NOVEMBRO / 2010	
DATA	TÍTULO
01/11	Usina hidrelétrica Jirau passa a contar com novos canais de comunicação com a comunidade
04/11	Prefeitura recupera rede de drenagem pluvial da Avenida Abunã
08/11	Pequenos agricultores estão recebendo incentivos com apoio da Usina Hidrelétrica Jirau
10/11	Frota do SAMU é reforçada com cinco novas ambulâncias
11/11	Velejador olímpico participa de abertura da 4ª FEIRON em Porto Velho
15/11	Energia Sustentável marca presença na Feiron 2010
17/11	Prefeitura de Porto Velho lança pacote de obras para quatro distritos do município
20/11	Capacitação de mão de obra para área da construção civil
22/11	Especialistas da Energia Sustentável do Brasil participam de workshop para avaliar a cheia nos rios amazônicos
23/11	Compensações: Prefeitura de Porto Velho recebe mais cinco veículos
27/11	Campanha de prevenção à dengue em Jaci – Paraná
29/11	Observatório Ambiental Jirau analisa lixo em Jaci-Paraná
29/11	Usina Jirau entrega caminhões caçamba à prefeitura de Porto Velho
DEZEMBRO / 2010	
DATA	TÍTULO
03/12	Prefeitura pode contar com mais veículos
06/12	Ações de combate a dengue em Jaci Paraná
13/12	ESBR apresenta resultados dos estudos que visam a criação de mecanismos para utilização do lixo reciclável
16/12	Eletrobrás se recusa a receber ativos para fornecimento de energia em Jaci Paraná
18/12	Usina da Alegria integra estudantes em Nova Mutum Paraná
23/12	Energia Sustentável entrega caminhões para prefeitura de Porto velho
27/12	Mutirão elimina criadouros do mosquito da Dengue no distrito de Jaci Paraná
27/12	Usina Jirau bate recorde de 10 Milhões de Horas de trabalho sem acidentes
29/12	Recapeamento de avenidas da capital
JANEIRO / 2011	
DATA	TÍTULO
03/01	Ações realizadas em 2010 pela Usina Jirau
14/01	Monitoramento de sedimentos na Bacia do rio Madeira
15/01	Consórcio de Jirau acelera o ritmo de trabalho para cumprir toda a etapa do projeto dentro do prazo estabelecido
17/01	Merúrio no Rio Madeira e suas influências na população e na natureza
19/01	Entrega oficial da vila Nova de Mutum Paraná
20/01	Corpo de bombeiros recebe doação de ambulâncias da Energia Sustentável
20/01	Distrito de Nova Mutum Paraná é inaugurado
21/01	Polo industrial no distrito de Nova Mutum Paraná foi tema de encontro
25/01	Programa de Monitoramento Hidrobiogeoquímico da Energia Sustentável do Brasil

FEVEREIRO / 2011	
DATA	TÍTULO
01/02	Transformadores da Usina Jirau chegam a Porto Velho
03/02	Governador Confúcio Moura visita Usina Hidrelétrica Jirau
04/02	Programa de compensação social do consórcio responsável pela Usina Jirau beneficia educação municipal
10/02	FIERO realiza café da manhã em Porto Velho com homenagens às empresas parceiras
14/02	Energia Sustentável do Brasil denuncia extração irregular de madeira nos arredores da Usina Jirau
14/02	Cerca de 40 mil alunos da rede municipal de ensino foram beneficiados com ônibus
15/02	Usina Hidrelétrica Jirau transporta mais importante equipamento elétrico
21/02	Estudo avalia impacto do mercúrio na saúde da população ribeirinha que vive nas proximidades da Usina Jirau
22/02	Pesquisadores recolhem material para saber a influência do mercúrio na saúde dos moradores que vivem próximos a Usina Jirau
23/02	Ministra da Pesca Ideli Salvatti se reúne com pescadores para discutir medidas que aumentem a capacidade produtiva do complexo hidroelétrico
MARÇO / 2011	
DATA	TÍTULO
01/03	Imagens noturnas da UHE Jirau encerraram o programa
07/03	Obras de concretagem do Vertedouro da UHE Jirau entram na reta final
08/03	Homenagem às mulheres da Usina Jirau
18/03	Adição de gelo no concreto em Jirau
21/03	Programa feito pela usina Jirau para prevenção da malária
21/03	Últimos trabalhadores da Hidrelétrica de Jirau já estão a caminho dos locais de origem
ABRIL / 2011	
DATA	TÍTULO
04/04	Recursos das compensações sociais da Energia Sustentável do Brasil são aplicados na melhoria do sistema carcerário
09/04	Dado o primeiro passo para obtenção da licença para construção do Linhão
11/04	Comissão de senadores visita o canteiro de obras da Usina Jirau
18/04	Os conflitos que paralisaram as obras da UHE Jirau também afetaram a economia
19/04	Inaugurado o Auto Posto Jirau, em Nova Mutum Paraná
19/04	Governador do estado diz para a população não ficar desesperada com a greve dos policiais
25/04	Consumo da Energia Elétrica em Rondônia
MAIO / 2011	
DATA	TÍTULO
02/05	Justiça do Trabalho instala Vara Itinerante em Jirau
02/05	AECOM do Brasil realiza vistoria em Jirau
06/05	Obras de drenagem e recapeamento realizadas pela prefeitura e a Energia Sustentável do Brasil em Porto Velho
09/05	Reportagem mostrando o dia a dia das mulheres-mães na construção da Usina Jirau
16/05	Peixes estão sendo monitorados em tempo real no Rio Madeira através de projeto da Usina Jirau
20/05	Pesquisadores da EMBRAPA estudam área que será inundada pela Usina Jirau
25/05	Programa Tânia Camargo Especial de Dia das Mães
30/05	Programa de educação ambiental da ESBR visa melhorar e ampliar as produções agrícolas de forma sustentável
JUNHO / 2011	
DATA	TÍTULO
04/06	Recuperação do parque ecológico de Porto Velho
06/06	Diretores da ESBR visitam obras executadas com recursos das compensações sociais pela construção da usina Jirau
07/06	Moradores de Guajará Mirim foram capacitados pelo Senai para trabalhar na Usina Jirau
08/06	Energia Sustentável entrega veículos para a prefeitura de Porto Velho
08/06	Distribuição de mosquiteiros impregnados com inseticida ajudam a reduzir casos de malária em Rondônia
16/06	Entrevista com presidente do Conselho Estadual de Entorpecentes CONEN RO, Neirival Pedraça
20/06	Presidente do Conen comentou apoio recebido da usina Jirau no combate às drogas na região de Jaci-Paraná
20/06	Prefeito Roberto Sobrinho comenta sobre a construção das UPA's
20/06	Atividades sócio-educativas desenvolvidas pela ESBR em comemoração à semana do Meio Ambiente
22/06	Energia Sustentável do Brasil lança livro sobre as culturas que estão agregadas ao Rio madeira
JULHO / 2011	
DATA	TÍTULO
04/07	Participantes do maior evento do setor hidrelétrico mundial visitam o canteiro de obras da Usina Hidrelétrica Jirau
05/07	Prefeito de Porto Velho cede terreno para construção de um hospital
08/07	Cursos oferecidos a portadores de deficiência

18/07	Camargo Corrêa abre novas vagas em Jirau
20/07	Jirau doa equipamentos para a Fhemeron
21/07	Obras paralisadas vão ser retomadas na capital
22/07	Casos de Malária caem 45% em Rondônia com uso de mosquiteiro com inseticida
25/07	Recursos das compensações sociais UHE Jirau são aplicados pelo governo de Rondônia na área da saúde
AGOSTO / 2011	
DATA	TÍTULO
03/08	Sebrae desenvolve projeto para incentivar e melhorar a vida do homem do campo
05/08	Reforma no centro de correição da PM
05/08	A Usina Jirau está utilizando um novo método para monitoramento da flora nas proximidades da obra
06/08	Entrevista com o secretário municipal de saúde sobre a demanda de atendimento no Bairro Aero clube
09/08	Retomadas as obras das Unidades de Pronto Atendimento na capital
15/08	Usina Jirau entrega furgão e novos equipamentos para a Fhemeron
16/08	Energia Sustentável entrega 300 mil reais em veículos e equipamentos para proteção de índios isolados
18/08	UHE Jirau terá 14% a mais de capacidade do que previsto inicialmente
18/08	Inicia mais uma campanha de amamentação. Usina Jirau apóia doando as camisetas
22/08	Incidência de malária diminui
22/08	Moradores da zona sul estão sofrendo com a falta de água (comentários sobre compensações sociais)
23/08	A prefeitura de Porto Velho, em parceria com a Energia Sustentável do Brasil, inaugurou a reforma do Centro do Menor
31/08	Obra na avenida 7 de Setembro causa transtornos
31/08	Nota da Assessoria de Imprensa da UHE Jirau sobre os convênios com o Município para iluminação pública
SETEMBRO / 2011	
DATA	TÍTULO
06/09	Fundação Hemeron recebe unidade móvel da Usina Jirau
08/09	9º Congresso Nacional dos Engenheiros - desenvolvimento com as usinas
08/09	Fhemeron recebe unidade móvel da Usina Jirau
13/09	Inaugurações na área de saúde e educação - Parceria da prefeitura com a ESBR
13/09	Usina Jirau inaugura escola e posto de saúde em Abunã
14/09	Entrevista com o diretor institucional da Camargo Corrêa, falando de Jirau
14/09	Entrevista com diretor institucional da ESBR
15/09	ESBR e Camargo Corrêa na 5ª edição da Feiron 2011
15/09	Abertura Oficial da 5ª edição da FEIRON – Lula visitando estande da ESBR
15/09	Entrevista com presidente da Fiero e Diretor da Camargo Corrêa sobre desenvolvimento do Estado Para Lula Brasil enxergou Rondônia
16/09	A 5ª Edição da Feiron continua com destaques nacionais e internacionais – Compensações sociais da ESBR
16/09	Participação das empresas rondonienses na FEIRON 2011 - ESBR
16/09	Entrevista com Coordenador de Relações Públicas da ESBR sobre o empreendimento e programas ambientais
16/09	Estande da Camargo Corrêa na FEIRON 2011 – Apoio da ESBR ao projeto Tempo de Empreender
16/09	Entrevista com Coordenador de Relações Pública da ESBR com demonstração do sistema de câmeras ao vivo da obra
17/09	Entrevista com Coordenador de Relações Pública da ESBR sobre estágio do empreendimento e desvio do rio
17/09	Entrevista com Sebrae no estande da Camargo Corrêa sobre os projetos voltados aos agricultores do entorno de Jirau
19/09	Duas unidades de saúde foram entregues no distrito de Abunã
19/09	Jovens estudantes de Nova Mutum Paraná conquistaram o prêmio incentivo do festival de cinema Curta Amazônia 2011
19/09	Mais de 100 empresas participaram da Feira Internacional da Indústria de Rondônia, que encerrou no sábado
21/09	Roberto Sobrinho vai ao BNDES definir recursos para Porto Velho
22/09	Estudos garantem garimpagem no Rio Madeira
28/09	Cerimônia marcou o desvio do Rio Madeira para o vertedouro recém construído na UHE Jirau
28/09	Rio Madeira é desviado pela segunda vez
29/09	Mais de 50% das obras na Usina Hidrelétrica Jirau já foram realizadas
OUTUBRO / 2011	
DATA	TÍTULO
03/10	Município de Porto Velho completa 97 anos
03/10	Bastidores do refeitório do canteiro de obras da Usina Jirau
06/10	Projeto de Lei do Plano Diretor foi apresentado à comunidade de Candeias do Jamari
08/10	Jirau proporciona emprego a apenados
10/10	Usina Jirau entrega projeto do novo hospital
10/10	Em Nova Mutum Paraná Energia Sustentável do Brasil promoveu um mutirão envolvendo a comunidade local
19/10	Mudança no reservatório da UHE Santo Antônio gera polêmica em Porto Velho
26/10	Aumento no reservatório da usina Santo Antônio causará impactos ambientais

31/10	Obras de padronização das calçadas estão sendo executadas com recursos das compensações da UHE Jirau
31/10	Foi criada em Rondônia a Comissão Tripartite do Ministério do Trabalho
11/10	ESBR entrega projeto de Hospital de Urgência e Emergência de Porto Velho
18/10	Aterro de Jirau serve de modelo para Prefeitura de Porto Velho
18/10	Usina Santo Antônio vai abastecer mais de 1 milhão de casas
NOVEMBRO / 2011	
DATA	TÍTULO
09/11	Polícia Federal presta apoio para carretas que transportam peças e equipamentos na BR-364
10/11	Entrevista com a arquiteta e professora universitária Bia Goulart, sobre a escola modelo de Jaci Paraná
11/11	Entrevista com o prefeito Roberto Sobrinho sobre as compensações sociais
15/11	Primeira escola modelo será construída no Distrito de Jaci Paraná
20/11	Moderno sistema de gerenciamento de lixo instalado no canteiro de obras da Usina Hidrelétrica Jirau
25/11	Inauguração do Comando Geral da PM-RO
REPORTAGENS DE TV E RÁDIO PRODUZIDAS NO PERÍODO DE DEZEMBRO 2011 A FEVEREIRO 2012	
DEZEMBRO / 2011	
DATA	TÍTULO
15/12	A entrega da reforma do quartel do Comando Geral da PM custeado com as compensações sociais da UHE Jirau
16/12	EMBRAPA lança projeto feijão com arroz em parceria com Energia Sustentável do Brasil
23/12	Culinária ribeirinha
27/12	Entrevista com o Chefe Adjunto de Pesquisa e Desenvolvimento da EMBRAPA sobre o projeto Feijão com Arroz
27/12	Indicação do livro Memórias de Rondônia, da ESBR
JANEIRO / 2012	
DATA	TÍTULO
05/01	Retrospectiva 2011: Avanço na obra da Usina Hidrelétrica Jirau
09/01	Nova unidade de saúde é entregue em Nova Mutum Paraná através dos recursos de compensação da Usina de Jirau
11/01	Entrevista com Diretor Institucional da ESBR, José Lucio
12/01	Entrevista com Diretor Institucional da ESBR sobre o projeto Feijão com Arroz
13/01	Entrevista com Diretor Institucional da ESBR sobre o empreendimento e compensações sociais
24/01	Famílias de produtores rurais foram reassentadas por conta da obra da Usina Jirau
25/01	Energia Sustentável do Brasil faz entrega de equipamentos à FUNAI
31/01	Usina Jirau entrega veículos para saúde e segurança do Estado
FEVEREIRO / 2012	
DATA	TÍTULO
01/02	Programa de Compensação Social - Setores de saúde e segurança recebem novos veículos
08/02	Programa de Compensação Social - UPA da zona leste será entregue em maio
28/02	Programa Ambiental para Construção Tecnologia de Jirau espira projetos

Quadro nº 20

4.4.2 Momento Jirau (Programa de rádio)

O Programa Momento Jirau é veiculado nas rádios de Porto Velho (Parecis FM, Rondônia FM e 95 FM), onde os spots de 45" são distribuídos em horários determinados, com **651** veiculações mensais nas rádios. no período de dez/11 a fev/12, foram feitas **1.953 inserções**. No consolidado de out/10 a fev/12 foram produzidos **67** programas, que totalizam **11.067** inserções.

Os assuntos abordados no Momento Jirau estão relacionados no quadro abaixo, onde também pode ser verificado o respectivo mês de veiculação e descrição dos spots. O **Anexo XVI** - Spots Momento Jirau e o **Anexo XVII** – Mapas de Mídias, apresentam detalhamento do conteúdo de cada spot de dez/11 a fev/12.

Período da Veiculação	Descrição
Outubro/10	Informações gerais sobre a Usina Jirau, as Caixas de Sugestões nas comunidades, montagem eletromecânica (virolas) e depoimento de moradora sobre Nova Mutum Paraná

Novembro/10	Reforma do posto de saúde de Jaci Paraná, o sucesso dos mais de 200 mil peixes resgatados das enseadeiras, os 16 convênios assinados com a prefeitura de Porto Velho e as oficinas de Paleontologia realizadas nas escolas da área de influência do empreendimento
Dezembro/10	Ações das compensações sociais, campanha Vamos cuidar do nosso meio ambiente, Montagem eletromecânica e crescimento de Nova Mutum Paraná
Janeiro/11	Compensações Sociais: a infraestrutura de Nova Mutum Paraná, Convênios entre a ESBR e Prefeitura de Porto Velho e o Estado de Rondônia, por meio das Compensações sociais; Distritos e localidades beneficiadas com as obras oriundas das compensações e mais informações sobre equipamentos já entregues
Fevereiro/11	Blog Arqueologia, Montagem das comportas, Reassentamento Rural Coletivo e Inauguração de Nova Mutum Paraná
Março/11	Monitoramento Hidrobiogeoquímico, PAC, Remanejamento das Populações Atingidas e Saúde Pública
Abril/11	Estudos arqueológicos, Sebrae Itinerante e doação de mudas em Nova Mutum Paraná
Mai/11	Chegada do 1º eixo da turbina, campanha "Economizando água e separando o lixo", em Nova Mutum Paraná; Estudos paleontológicos apontam idade da formação das margens esquerda e direita do rio madeira e resultados de um ano de monitoramento da Fauna Silvestre.
Junho/11	Campanha Preserve a vida. Cuidado! Animais na pista, Entrega de veículos à prefeitura de Porto Velho por meio do Programa de Compensação Social, Lançamento do livro de Arqueologia "Memória de Rondônia – Povos e Culturas do rio Madeira" e a apresentação dos resultados do Programa de Monitoramento Limnológico ao IBAMA.
Julho/11	Fhemeron recebe mais de R\$ 1,5 milhão da UHE Jirau, Um milhão de metros cúbicos de concreto e Agroindústrias
Agosto/11	Compensação Social viabiliza reformas em repartições da Polícia Militar; Usina Jirau investe nas ações de localização de referências de índios isolados; Milds ajudam reduzir índice de malária na área de influência da Usina Jirau; Usina Jirau realiza terceira edição do CI Itinerante.
Setembro/11	Energia Sustentável do Brasil inaugura obras na ponta do Abunã; Sistema de Gestão de Resíduos é referência em proteção ambiental; Usina Jirau realiza desvio do rio; Estudo garante continuidade da atividade minerária no rio Madeira.
Outubro/11	Usina Jirau inicia nova fase para remanejados da área rural; Produtores rurais do Observatório Ambiental Jirau produzem mudas para reflorestamento de áreas degradadas; Resgate garante mais um sucesso de mortandade zero de peixes; Compensação social beneficia Ponta do Abunã
Novembro/11	ESBR entrega de projeto para construção do novo hospital em Porto Velho; História de Mutum Paraná é contada durante feira cultural; Exposição exibe ações do Programa de Prospecção e Salvamento do Patrimônio Arqueológico; ESBR registra mais de 25 mil aves
SPOTS DO PROGRAMA MOMENTO JIRAU VEICULADAS NO PERÍODO DE DEZEMBRO DE 2011 A FEVEREIRO DE 2012	
Dezembro/11	Usina Jirau inicia nova fase para remanejados da área rural; Produtores rurais do Observatório Ambiental Jirau produzem mudas para reflorestamento de áreas degradadas; Resgate garante mais um sucesso de mortandade zero de peixes; Compensação social beneficia Ponta do abunã.
Janeiro/12	Projeto Escola dos Sonhos; Investimentos do Programa de Compensação Social estão quase 100% concluídos; Geracao de energia e Comite de Sustentabilidade.
Fevereiro/12	Usina Jirau garante Mirante moderno e seguro para Fortaleza do Abunã; Projeto feijão com arroz vai avaliar potencial agrícola na área que abrange o reservatório da UHE Jirau; Usina Jirau entrega posto de saúde para Nova Mutum Paraná; Jaci Paraná: todos contra a exploração sexual infantil.
Quantidade de veiculação	11.067

Quadro nº 21

4.4.3 Atualização do Site da ESBR (www.energiasustentaveldobrasil.com.br)

Visando alcançar um maior número de interessados no processo de construção do AHE Jirau, a ESBR oferece uma ferramenta de comunicação adicional, o endereço eletrônico do site da ESBR, atualizado periodicamente com a inclusão de notas, fotos, vídeos, clippings, documentos diversos, entre eles, os boletins, conforme **Anexo XVIII**, onde constam as atualizações realizadas de dez/11 a fev/12, sendo que as demais já foram encaminhadas em relatórios semestrais anteriores. No consolidado de mai/09 a fev/12 totalizam-se **811** inserções de notícias.

4.4.4 E-mail atendimento

A ESBR também criou o e-mail de atendimento que objetiva uma maior interação com os internautas, onde são registradas perguntas, realizado cadastro de empresas para oferecer serviços e fornecidas informações sobre contratações.

Dos 1.636 atendimentos registrados de jan/2009 a fev/12 a maior procura foi por informações relativas a contratações, seguida de cadastros via site. Mais detalhes podem ser verificados nos gráficos abaixo. Os registros das demandas de dez/11 a fev/12 estão no **Anexo XIX** – Planilha email atendimento, sendo que os registros de jan/09 a nov/11 foram enviados em relatórios semestrais anteriores.

Atendimentos por demandas:

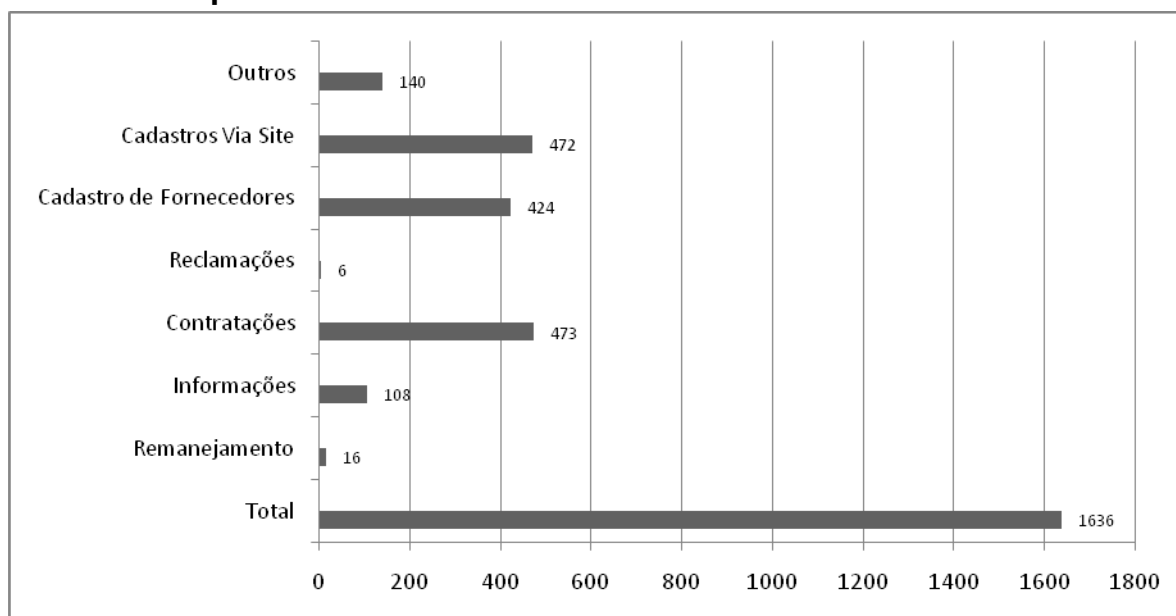

Fonte: Clara Comunicação Fev/12

Atendimento por localidade:

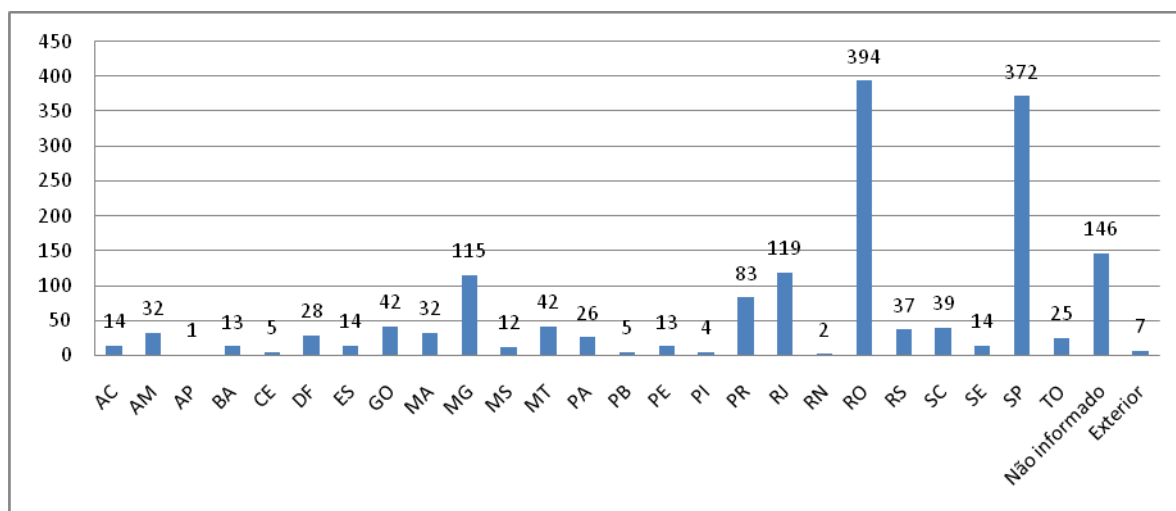

Fonte: Clara Comunicação Fev/12

4.5 Comunicação Preventiva

Este item, que acompanha e orienta as relações entre trabalhadores da obra e a população local, vem sendo conduzido de forma mais ampla pela empresa Camargo Correa, entre outras, responsável pela construção das obras civis do AHE Jirau. Os relatórios das atividades constam no **Anexo XX**.

A ESBR também disponibiliza canais de comunicação para reclamações e sugestões através do telefone 0800 e endereço para contatos pela internet. Realiza ainda alinhamento de comunicação para repasse de informações sobre a Usina Hidrelétrica Jirau, comunicação e convivência com a comunidade.

4.5.1 Atendimento do 0800

O telefone gratuito 0800 da ESBR atendeu aos moradores da AID e AIISE, além de receber ligações de vários estados do Brasil, totalizando de jul/09 a fev/12, **546 registros**, sendo que a maior procura foi de chamadas realizadas no estado de Rondônia e os assuntos mais abordados referem-se a informações gerais sobre o empreendimento e seus programas socioambientais, seguido do tema remanejamento, conforme gráfico apresentado.

Como forma de atender rapidamente as demandas, quando não são repassadas as respostas de imediato por conta da especificidade do tema, a atendente aguarda o posicionamento das áreas técnicas a fim de concluir o atendimento junto ao solicitante ou o assunto é finalizado pela área responsável.

As temáticas tratadas podem ser verificadas no gráfico abaixo e no **Anexo XXI** – Planilha de registro do 0800.

Descrição	Mar/09 a Nov/11	Dez/11 a Fev/12	Total
Atendimento 0800	528	18	546

Dados consolidados do 0800

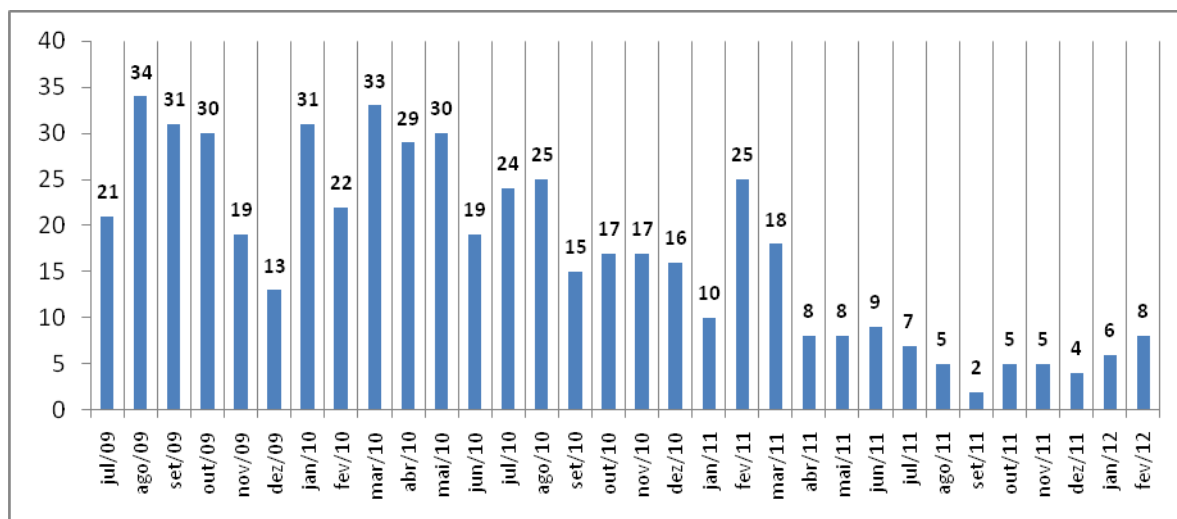

Fonte: Clara Comunicação Fev/12

Dados consolidados do atendimento 0800 por tipo de demanda

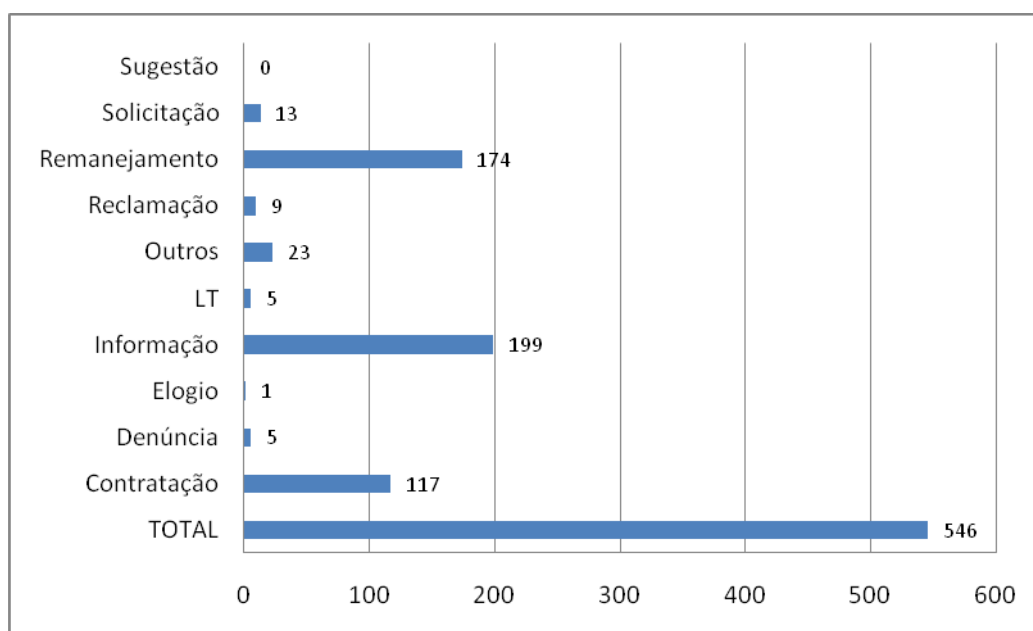

Fonte: Clara Comunicação Fev/12

Relação de ligações por estado de origem

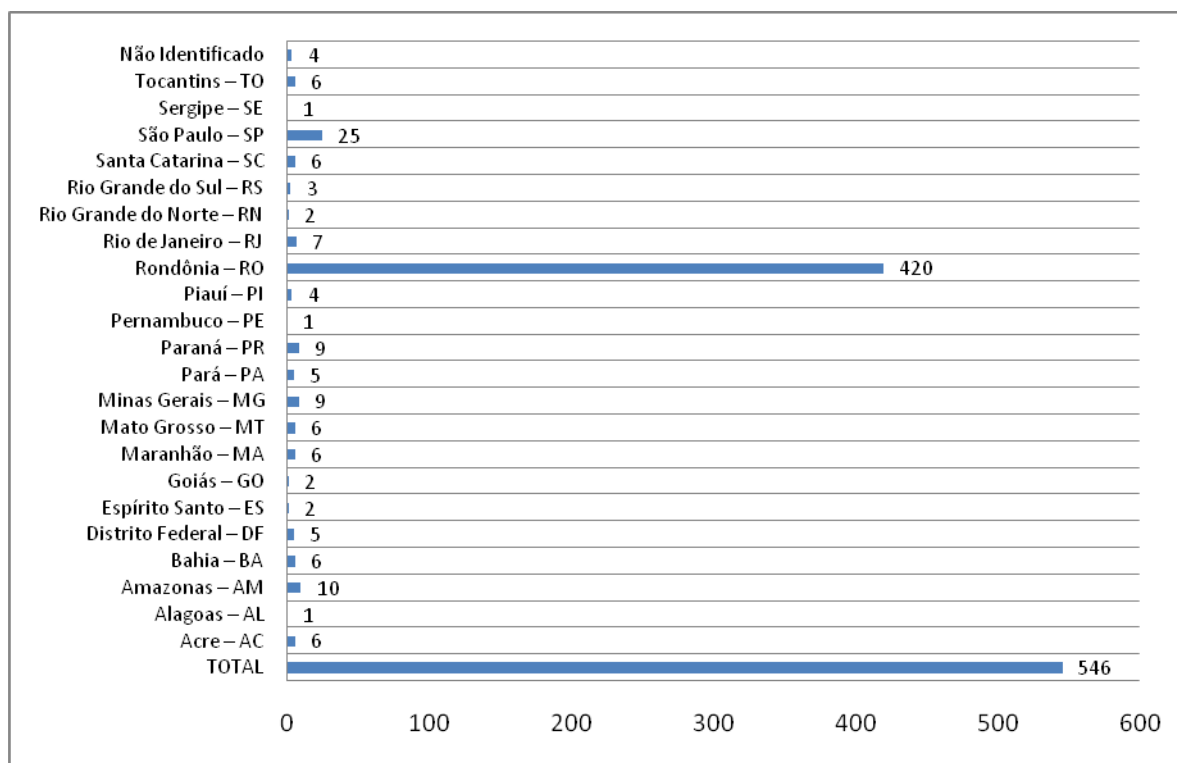

Fonte: Clara Comunicação Fev/12

5 INDICADORES

No quadro abaixo relacionamos as ações de cumprimento dos indicadores previstos e atendidos pelo Programa de Comunicação Social.

INDICADORES DO PROGRAMA	REALIZADO
Relatório de atividades dos Agentes Locais comprovando seus desempenhos e habilidades adquiridas	Treinamentos dos ALCs (item 4.3.4)
Fotos do Centro de Comunicação e Inclusão Digital	Atendido pelo Programa de Educação Ambiental e o Centro de Informação do AHE Jirau.
Registros de atendimento à população do Centro de Comunicação e Inclusão Digital	Atendimento realizado no Centro de Informação do AHE Jirau.
Cópias dos suportes de comunicação gráficos e audiovisuais produzidos	Atendido por meio dos suportes de comunicação gráficos: Boletim Informativo Jirau Notícias (item 4.3.2.1); Boletim Informativo Notícias de Nova Mutum Paraná (item 4.3.2.2); folders, convites, cartilhas, flyers, comunicados (item 4.3.2.3).
Documentação fotográfica da distribuição dos materiais gráficos e exibição dos produtos Audiovisuais	Atendido durante a visita dos ALCs para distribuição do Boletim Informativo Jirau Notícias (item 4.3.2.1); Boletim Informativo Notícias de Nova Mutum Paraná (item 4.3.3.2); Folders, convites, cartilhas, flyers, comunicados (item

	4.3.2.3).
Registro com declaração da população sobre a recepção dos materiais de comunicação	Disitrbuição do Boletim Jirau Notícias (item 4.3.2.1); distribuição do Boletim Informativo Notícias de Nova Mutum Paraná (item 4.3.2.2);
Registros fotográficos e formulário de visita comunitária, com identificação do dia, local, pessoas visitadas e assuntos abordados	Visitas às comunidades da AID e AIISE e mobilizações (item 4.3.1); Diálogos com a comunidade (item 4.3.6).
Ata de reunião assinada pelos presentes; com descrição do nome, instituição, cargo, telefone e e-mail de contato dos participantes e síntese das discussões ocorridas durante a reunião	Ata das reuniões do Comitê e dos Grupos de Trabalho Remanejamento, Meio Ambiente, Socioeconomia, Indígena, Atividades Minerárias, Cultura, Lazer e Turismo e Técnico em Epidemiologia (item 4.1.1.1, anexo I).
Produção de Agenda Popular que registre as demandas e sugestões da população durante os debates dos fóruns públicos	Em atendimento pelo Programa de Educação Ambiental.
Relatório de distribuição e exibição dos produtos audiovisuais	Em atendimento pelo Programa de Educação Ambiental.
Acesso público ao Portal Observatório Ambiental Rio Madeira	Em atendimento pelo Programa de Educação Ambiental.
Ata de reunião assinada pelos representantes; com descrição do nome, instituição, cargo, telefone e e-mail de contato dos participantes e síntese das discussões ocorridas durante a reunião	Ata das reuniões do Comitê e dos Grupos de Trabalho Remanejamento, Meio Ambiente, Socioeconomia, Indígena, Atividades Minerárias, Cultura, Lazer e Turismo e Técnico em Epidemiologia (item 4.1.1.1, anexo I).
Relatório de registro de acesso dos técnicos e dados disponíveis no Portal do Sistema de Dados Socioambientais do AHE Jirau	Em atendimento pela ESBR, no Programa Sistema de Gestão Ambiental (SGA), por meio da implantação do SisGIG .
Registro fotográfico, lista de presença e depoimento dos trabalhadores sobre as dinâmicas para a conscientização dos trabalhadores das condutas de respeito ao meio ambiente e a população local	Atendido pela Camargo Correa; No item 4.5 Alinhamento de Comunicação pode ser consultado ações desenvolvidas neste âmbito.
Relatório com registro de ocorrências entre trabalhadores e população local e avaliação de impactos no decorrer da implantação do empreendimento	Atendido pela Camargo Correa e demais empresas; No item 4.5 Alinhamento de Comunicação pode ser consultado ações desenvolvidas neste âmbito.
Relatório de ligações ao 0800 contendo, data, assunto, nome e contato da pessoa que realizou a ligação	Atendimento 0800 (item 4.5.1 e Anexo XXI).
Relatório explicitando a resposta e o modo como foi encaminhada às reclamações e sugestões enviadas ao 0800	Retorno às demandas da comunidade (item 4.3.3).
Clipping de jornais com notícias e anúncios veiculados sobre o empreendimento	Releases e produção de reportagens (item 4.4.1); anúncios podem ser verificados em relatórios anteriores; Momento Jirau (item 4.4.2).
Declaração das rádios de veiculação de anúncios em rádios (spots)	Mapas de mídias - Momento Jirau (item 4.4.2).

Documentação fotográfica da distribuição dos materiais gráficos e exibição dos produtos audiovisuais

Boletim Jirau Notícias (item 4.3.2.1); Boletim Informativo Notícias de Nova Mutum Paraná (item 4.3.2.2); Distribuição pelos ALCs de folders, cartilhas, flyer, cartazes, Calendários e boletim Especial Compensações Sociais da Usina Jirau (item 4.3.1).

Quadro nº 22

6 INTERFACES

As interfaces com os Programas Socioambientais foram estabelecidos em todo o processo de implantação do Empreendimento por meio da divulgação das ações, estudos e resultados de pesquisas, campanhas, entre outras. Para tanto, foram usados os Jornais Murais, Newsletter Jirau@notícias, Boletim Informativo Jirau Notícias, Boletim Informativo Notícias de Nova Mutum Paraná, Site – www.energiasustentaveldobrasil.com.br, e veículos de comunicação de massa de Porto Velho e ainda de alcance nacional.

Além dos canais citados acima, o Programa de Comunicação Social deu apoio aos demais Programas Socioambientais em outras atividades, conforme registrado na tabela de interfaces abaixo.

PERÍODO	PROGRAMAS	AÇÃO	TOTAL DE AÇÕES
ABR / 09	Remanejamento das Populações Atingidas	Reunião e visita da comunidade de Mutum Paraná ao Polo Jirau Porto Velho	1
PERÍODO	PROGRAMAS	AÇÃO	TOTAL DE AÇÕES
JUN / 09	Educação Ambiental	Produção de folder sobre Coleta Seletiva; Apresentação nas escolas do Concurso das Mascotes da Turminha da Usina Jirau; Mobilização nas escolas para incentivar os alunos a participarem do concurso; Produção de papelaria	4
PERÍODO	PROGRAMAS	AÇÃO	TOTAL DE AÇÕES
JUL / 09	Educação Ambiental	Escolhas dos desenhos do Concurso das Mascotes da Turminha da Usina Jirau; 2) Evento de Premiação aos alunos vencedores;	2
PERÍODO	PROGRAMAS	AÇÃO	TOTAL DE AÇÕES
AGO / 09	Educação Ambiental	Evento de premiação dos alunos vencedores do Concurso das Mascotes da Turminha da Usina Jirau; Produção de banner, certificado; quadro com os desenhos; Mobilização da comunidade a participar do evento de premiação do Concurso; Organização do evento; Convite/Cartaz das Oficinas de Educação Ambiental	5
	Saúde Pública	Elaboração de folder "Vamos ajudar a combater a Malária – sabia como se prevenir"	1
PERÍODO	PROGRAMAS	AÇÃO	TOTAL DE AÇÕES
SET / 09	Educação Ambiental	Apoio e registro da Oficina de Educação Ambiental	1
	Remanejamento das Populações Atingidas	Mobilização para formação do Grupo de Trabalho EM Mutum Paraná	1
	Compensação Social	Mobilização e inscrição para o curso de capacitação para micro e pequenos empresários de Abunã; Reunião em Jacy Paraná pra falar das compensações sociais; Jirau Qualifica	3
PERÍODO	PROGRAMAS	AÇÃO	TOTAL DE AÇÕES

OUT / 09	Remanejamento das Populações Atingidas	Acompanhamento à primeira reunião do Grupo de Trabalho Urbano; Mobilização da comunidade de Mutum Paraná para visita ao Polo Industrial Porto Velho; Apoio à visita do GT Urbano e Igrejas de Mutum Paraná ao Polo Industrial Porto Velho; Apoio à visita dos comerciantes de Mutum Paraná ao Polo Industrial Porto Velho; Mobilização para reunião do GT Rural em Mutum Paraná; Apoio à visita de proprietários de Mutum Paraná ao Polo Industrial Porto Velho; Apoio à visita de não proprietários de Mutum Paraná ao Polo Industrial Porto Velho	8
	Monitoramento do Lençol Freático	Visita para solicitar instalação de piezômetros em propriedades rurais	1
PERÍODO	PROGRAMAS	AÇÃO	TOTAL DE AÇÕES
NOV / 09	Remanejamento das Populações Atingidas	Mobilização para reunião do GT Rural	1
	Monitoramento do Lençol Freático	Apoio de comunicação na atividade de instalação de piezômetros	1
	Prospecção e Salvamento do Patrimônio Arqueológico	Apoio da comunicação na Exposição oficina Jirau	1
	Acompanhamento dos Direitos Minerários e da Atividade Garimpeira	Visita para reconhecimento da área onde ocorre exploração mineral – Vistoria da Atividade Mineral	1
	Monitoramento Hidrobiogeoquímico	Acompanhamento e apoio durante as palestras realizadas sobre o mercúrio no rio Madeira	3
	Conservação da Fauna Silvestre	Visita às propriedades para liberação de autorização para soltura de animais	1
	Educação Ambiental	Mobilização para o curso de Pesquisa Social	1
	Compensação Social	Elaboração da Campanha Livre da Exploração Sexual, em Jaci Paraná	5
PERÍODO	PROGRAMAS	AÇÃO	TOTAL DE AÇÕES
DEZ / 09	Compensação Social	Atuação na campanha de sensibilização contra Exploração Sexual de Crianças e Adolescentes	5
	Desmatamento do Reservatório	Produção de folder sobre o Programa de Desmatamento	1
	Saúde Pública	Visitas para divulgar a ação Um papo sobre Saúde; Mobilização para ação Um Papo sobre Saúde	2
	Remanejamento das Populações Atingidas	Mobilização do GT Urbano e líderes religiosos para reunião de encerramento das ações do programa de Remanejamento	1
	Monitoramento e Apoio à Atividade Pesqueira	Produção de layout do folder e cartaz sobre o monitoramento da pesca	1
PERÍODO	PROGRAMAS	AÇÃO	TOTAL DE AÇÕES
JAN / 10	Remanejamento das Populações Atingidas	Mobilização de líderes para reuniões dos GTs Urbano e Rural; Apoio durante reunião do Grupo de Trabalho Rural; Apoio à reunião do Grupo de Trabalho Urbano; Visita a não proprietários, em Mutum Paraná; Apoio à reunião do Grupo de Trabalho Rural; Apoio na reunião que tematizou os critérios sobre o Remanejamento, em Nova Mamoré	6
	Compensação Social	Cadastro de famílias residentes no Polo (indicador de demanda por escola)	1
	Saúde Pública	Treinamento dos ALCs para atuação na campanha de combate a Dengue	1
PERÍODO	PROGRAMAS	AÇÃO	TOTAL DE AÇÕES
FEV / 10	Saúde Pública	Atuação direta na ação Mutirão de combate à Dengue; Atuação na campanha de combate às DSTs, em Jaci Paraná	2
	Ambiental para Construção	Fixação de cartazes sobre recorde em segurança	1

	Remanejamento das Populações Atingidas	Entrega de material informativo com horário das detonações (Devolutiva de reunião no Ramal do Arrependido); Mobilização dos Líderes dos GTs Urbano e Rural para visita ao canteiro de obras da UHE Jirau; Visita dos integrantes dos GTs Urbano e Rural ao canteiro de obras da UHE Jirau; Produção da Cartilha de Remanejamento	4
	Compensação Social	Fixação de placa de Compensação Social; Fixação de adesivos em carros e motos entregues pela ESBR à prefeitura de Porto Velho	2
PERÍODO	PROGRAMAS	AÇÃO	TOTAL DE AÇÕES
MAR / 10	Remanejamento das Populações Atingidas	Apoio na atividade de escolha dos comércios no Polo Industrial Porto Velho; Desmobilização de reunião	2
	Saúde Pública	Mobilização e cobertura do evento Um Papo Sobre Saúde	2
	Monitoramento Hidrobiogeoquímico	Acompanhamento do monitoramento do mercúrio no rio Madeira	1
	Conservação da Flora	Acompanhamento das atividades em campo dos técnicos que atuam neste Programa	1
	Monitoramento e Apoio à Atividade Pesqueira	Alinhamento de comunicação sobre as atividades desenvolvidas pelo Programa de Monitoramento e Apoio à Atividade Pesqueira	1
	Compensação Social	Cobertura de reunião sobre uso dos recursos do Protocolo de Intenções; Criação do layout do Centro de Apoio ao Migrante (CAM)	2
	Acompanhamento do Desmatamento e Resgate da Fauna Silvestre	Produção de peças para a campanha sobre Animais Silvestres	1
	Educação Ambiental	Criação de layout das peças do Dia Mundial da Água	1
	Programa de Saúde Pública	Criação do layout da campanha Um Papo sobre Saúde	1
PERÍODO	PROGRAMAS	AÇÃO	TOTAL DE AÇÕES
ABR / 10	Remanejamento das Populações Atingidas	Mobilização para reuniões dos Grupos de Trabalho Urbano e Rural; Apoio às reuniões dos Grupos de Trabalho Urbano; e GT Rural; Divulgação e organização da primeira missa realizada no Polo Industrial Porto Velho; Apoio durante ação de assinatura simbólica do Termo de Locação; Divulgação da campanha Dê um nome ao reassentamento coletivo urbano; Reunião com comerciantes de Mutum Paraná (duas); Apresentação do Plano de Remanejamento no Comitê de Sustentabilidade	10
	Monitoramento e Apoio à Atividade Pesqueira	Produção de folder sobre a pesquisa sobre os peixes e pescadores	1
	Monitoramento Hidrobiogeoquímico	Mobilização do 2º Ciclo de palestras; Acompanhamento das palestras; Produção de cartilha	3
	Conservação da Fauna Silvestre	Folder Morcegos e a raiva – saiba como se prevenir	1
PERÍODO	PROGRAMAS	AÇÃO	TOTAL DE AÇÕES
MAI / 10	Remanejamento das Populações Atingidas	Divulgação da campanha Dê um nome ao Polo (reassentamento coletivo urbano); Escolha das casas no Reassentamento Coletivo Urbano; Campanha de Divulgação Nova Mutum Paraná; Divulgação sobre a não realização de novo cadastro socioeconômico em Mutum Paraná; Campanha sobre o a mudança de vida – Nova Mutum	5
	Compensação Social	Participação e divulgação da inauguração da nova escola Nossa Senhora de Nazaré	5
	Programa de Educação Ambiental	Mobilização para reuniões de devolutivas do Diagnóstico Rápido Participativo (DRP)	1
	Programa de Educação Ambiental	Acompanhamento das reuniões do Diagnóstico Rápido Participativo; Mobilizações para os DRPs	2
	Programa de Monitoramento	Apoio nas atividades de monitoramento do mercúrio/aplicação de questionários e coleta de material (3 atividades); Participação na	7

	Hidrobiogeoquímico	apresentação de resultado dos estudos de Monitoramento Hidrobiogeoquímico (4 atividades)	
	Educação Ambiental	Divulgação das inscrições para os cursos de informática em Nova Mutum Paraná	1
	Monitoramento e Apoio à Atividade Pesqueira	Reuniões em Costa Marques, Abunã e Fortaleza do Abunã; produção de cartaz	4
PERÍODO	PROGRAMAS	AÇÃO	TOTAL DE AÇÕES
JUN / 10	Monitoramento e Apoio a Atividade Pesqueira	Apresentação do Programa de Monitoramento e Apoio a Atividade Pesqueira em Mutum Paraná, Iata e Guajará Mirim; Mobilização para reunião com pescadores em Mutum Paraná; Produção de camisas	5
	Remanejamento das Populações Atingidas	Campanha de Boas Vindas a Nova Mutum Paraná; Cobertura da reunião com comerciantes de Nova Mutum Paraná e Amorimp	2
	Desmatamento do Reservatório	Solicitação de autorização para pesquisas que antecedem a Supressão Vegetal	1
	Monitoramento Hidrobiogeoquímico	Aplicação de questionários para pesquisas de Monitoramento Hidrobiogeoquímico	1
PERÍODO	PROGRAMAS	AÇÃO	TOTAL DE AÇÕES
JUL / 10	Desmatamento do Reservatório	Solicitação de autorização para pesquisas que antecedem a Supressão Vegetal	1
	Monitoramento Hidrobiogeoquímico	Aplicação de questionários e coleta de material para pesquisa do monitoramento do mercúrio	2
	Educação Ambiental	Mobilização para o lançamento dos projetos de Paisagismo e Reciclagem em Nova Mutum Paraná; Divulgação da Feira Livre em Nova Mutum Paraná	2
	Compensação Ambiental	Levantamento por demanda de escolas em Nova Mutum Paraná	1
	Remanejamento das Populações Atingidas	Cobertura da reunião com comerciantes em Mutum Paraná; Mobilização da comunidade de Palmeiral para visita a Nova Mutum Paraná	2
PERÍODO	PROGRAMAS	AÇÃO	TOTAL DE AÇÕES
AGO / 10	Desmatamento do Reservatório	Solicitação de autorização para pesquisas que antecedem a Supressão Vegetal	1
	Remanejamento das Populações Atingidas	Apoio e acompanhamento da comunicação durante as visitas para pagamento da Verba de Manutenção Temporária (VMT); Informação a não proprietários sobre escolha de opção de Remanejamento; Informação domiciliar em Nova Mutum Paraná sobre a necessidade abertura de conta corrente para recebimento de VMT; Mobilização para reunião com equipe de Remanejamento; Solicitação de autorização para relocação de cemitério em área rural	5
	Educação Ambiental	Divulgação do comunicado sobre a Coleta Seletiva; Elaboração do folder sobre Coleta Seletiva	2
	Saúde Pública	Comunicado sobre Borrifação Intradomiciliar	1
	Conservação da Flora	Acompanhamento das atividades do Programa de Conservação da Flora	2
	Investigação, Monitoramento e Salvamento Paleontológico	Elaboração da cartilha de Paleontologia para professores; Elaboração da cartilha de Paleontologia para alunos	2
	Acompanhamento do Desmatamento e Resgate da Fauna Silvestre	Criação e elaboração de placa de identificação da área de monitoramento da fauna	1
	Monitoramento Hidrobiogeoquímico	Aplicação de questionários e coleta de material para pesquisa do monitoramento do mercúrio	1
PERÍODO	PROGRAMAS	AÇÃO	TOTAL DE AÇÕES
SET / 10	Remanejamento das	Informação sobre mudança na rota do ônibus Mutum Paraná/Nova	1

	Populações Atingidas	Mutum Paraná; Informação para não proprietários rural sobre escolha de opção de Remanejamento; Informação sobre abertura de conta, assinatura do Termo de Quitação e recebimento da segunda parcela da VMT; Coleta de assinatura do Termo de Quitação	
	Desmatamento do Reservatório	Solicitação de autorização para pesquisas que antecedem a Supressão Vegetal	1
	Investigação, Monitoramento e Salvamento Paleontológico	Solicitação de autorização para pesquisa paleontológica	1
	Acompanhamento do Desmatamento e Resgate da Fauna Silvestre	Informação aos pescadores de Abunã sobre atividade de Monitoramento da Fauna	1
	Apoio às Atividades de Lazer e Turismo	Reunião para validação das obras do Programa de Apoio ao Lazer e Turismo; Mobilização para reunião das obras do Programa de Apoio ao Lazer e Turismo	2
	Saúde Pública	Cobertura do Festival de Praia de Fortaleza do Abunã e distribuição de folders e preservativos	2
PERÍODO	PROGRAMAS	AÇÃO	TOTAL DE AÇÕES
OUT / 10	Monitoramento Hidrossedimentológico	Cobertura da apresentação de case sobre Estudo de Sedimentologia	1
	Remanejamento das Populações Atingidas	Informação a não proprietários rurais sobre opções de Remanejamento; Comunicado sobre atendimento de cartório em Nova Mutum Paraná	2
	Desmatamento do Reservatório	Solicitação de autorização para pesquisas que antecedem a Supressão Vegetal	1
	Saúde Pública	Divulgação da campanha Gota Espessa; Campanha de prevenção à Saúde durante Festival de Praia em Fortaleza do Abunã	2
	Acompanhamento do Desmatamento e Resgate da Fauna Silvestre	Solicitação de autorização para soltura da fauna	1
	Monitoramento Hidrobiogeoquímico	Aplicação de questionários e coleta de material para pesquisa do monitoramento do mercúrio	1
	Educação Ambiental	Campanha de sensibilização sobre os resíduos realizada durante o Festival de Praia de Fortaleza do Abunã	1
	Ambiental para a Construção	Divulgação das ações da UHE durante participação na Feira de Cultura da escola Laura Vicunã, em Porto Velho	1
	Conservação da Flora	Divulgação das ações da UHE durante participação na Feira de Cultura da escola Laura Vicunã, em Porto Velho	1
	Resgate da Fauna Silvestre	Divulgação das ações da UHE durante participação na Feira de Cultura da escola Laura Vicunã, em Porto Velho	1
PERÍODO	PROGRAMAS	AÇÃO	TOTAL DE AÇÕES
NOV / 10	Desmatamento do Reservatório	Solicitação de autorização para pesquisas que antecedem a Supressão Vegetal	1
	Compensação Social	Produção do boletim informativo sobre Compensação Social	1
	Remanejamento das Populações Atingidas	Informação a não proprietário rural sobre opções de Remanejamento	1
	Prospecção e Salvamento do Patrimônio Arqueológico	Solicitação de autorização para pesquisa de arqueologia em jazidas	1
	Programa de Monitoramento Hidrobiogeoquímico	Aplicação de questionários e coleta de material para pesquisa do monitoramento do mercúrio; Mobilização para o 3º Ciclo de Palestras sobre o mercúrio no rio Madeira; Participação da equipe de comunicação durante o 3º Ciclo de Palestras sobre o mercúrio no rio Madeira	3

PERÍODO	PROGRAMAS	AÇÃO	TOTAL DE AÇÕES
	Programa de Educação Ambiental	Criação de convite para divulgação das oficinas de capoeira em violão	1
DEZ / 10	Desmatamento do Reservatório	Solicitação de autorização para pesquisas que antecedem a Supressão Vegetal; Elaboração do layout do folder sobre Supressão vegetal	2
	Ambiental para Construção	Divulgação da maquete de Jirau durante Feira de Ciências da escola Risoleta Neves	1
	Educação Ambiental	I Fórum Popular de Desenvolvimento Socioambiental de Nova Mutum Paraná; Mobilização do I Fórum Popular de Desenvolvimento Socioambiental de Nova Mutum Paraná; Elaboração de material de divulgação: convite, spot carro de som, faixa e banner	3
	Compensação Social	Produção do informativo especial com informações sobre Compensação Social; Criação de adesivos para veículos entregues pelo programa de Compensação Social; Criação de faixas para identificar obras construídas pelo Programa de Compensação Social	3
	Remanejamento das Populações Atingidas	Cobertura da reunião com comerciantes de Nova Mutum Paraná; Mobilização para reunião com comerciantes de Nova Mutum Paraná	1
	Conservação da Fauna Silvestre	Elaboração de placa de identificação de área com animais silvestres	1
PERÍODO	PROGRAMAS	AÇÃO	TOTAL DE AÇÕES
JAN / 11	Compensação Social	Distribuição do informativo especial com informações sobre Compensação Social	1
	Remanejamento das Populações Atingidas	Reunião sobre Reassentamento Rural Coletivo; Mobilização dos comerciantes de Nova Mutum Paraná para participação de reunião sobre temas dos cursos a serem oferecidos pela ESBR/Sebrae	1
	Desmatamento do Reservatório	Solicitação de autorização para pesquisas que antecedem a Supressão Vegetal	1
	Ambiental para Construção	Informação sobre o transporte de transformador da UHE Jirau; Elaboração do folder que informar o transporte do transformador até a UHE Jirau	2
	Saúde Pública	Elaboração de folder e calendário sobre Mosquiteiros Impregnados	2
	Compensação Social	Produção e instalação de faixas sobre combate à Exploração Sexual	1
PERÍODO	PROGRAMAS	AÇÃO	TOTAL DE AÇÕES
FEV / 11	Desmatamento do Reservatório	Solicitação de autorização para pesquisas que antecedem a Supressão Vegetal	1
	Remanejamento das Populações Atingidas	Visita a não proprietário rural para informá-lo sobre a necessidade de ajustes da documentação	1
	Ambiental para Construção	Informação sobre o transporte de transformador da UHE Jirau; Elaboração do flyer sobre o transporte do transformadores da UHE Jirau	2
	Monitoramento Hidrobiogeoquímico	Fixação de cartazes para mobilização sobre a avaliação de índice de mercúrio no organismo; Elaboração de convite; Aplicação de questionários e coleta de material para pesquisa do monitoramento do mercúrio	3
	Saúde Pública	Elaboração do folder sobre Doenças Sexualmente Transmissíveis (usado durante o carnaval)	1
	Monitoramento e Apoio a Atividade Pesqueira	Elaboração do layout de camisetas	1
PERÍODO	PROGRAMAS	AÇÃO	TOTAL DE AÇÕES
MAR / 10	Desmatamento do Reservatório	Solicitação de autorização para pesquisas que antecedem a Supressão Vegetal; Visita domiciliar para informar Supressão Vegetal	2
	Compensação Social	Mobilização de comerciantes para o Sebrae Itinerante; Criação de logo para ação do projeto de qualificação de mão-de-obra	3

		(Reintegrar); Elaboração e fixação de adesivos para veículos entregues através da Compensação Social	
	Educação Ambiental	Elaboração de layout para campanha Nova Mutum Paraná "economizando água e separando o lixo"; Criação de spot para divulgar doação de mudas de árvores em Nova Mutum Paraná	2
PERÍODO	PROGRAMAS	AÇÃO	TOTAL DE AÇÕES
ABR / 11	Desmatamento do Reservatório	Visita domiciliar e em escolas para informar Supressão Vegetal	2
	Remanejamento das Populações Atingidas	Reunião com optantes pelo Reassentamento Rural Coletivo	1
	Plano de Uso do Entorno do Reservatório	Mobilização para reunião de elaboração do Plano Ambiental de Conservação e Uso do Entorno do Reservatório Artificial da UHE Jirau (Pacuera); Cobertura da reunião para elaboração do Pacuera	2
	Monitoramento Hidrobiogeoquímico	Segunda Jornada de Biologia e Gestão Ambiental da Faculdade Uniron	1
PERÍODO	PROGRAMAS	AÇÃO	TOTAL DE AÇÕES
MAI / 11	Desmatamento do Reservatório	Visita domiciliar e em escolas para informar Supressão Vegetal; Solicitação de autorização para pesquisas que antecedem a Supressão Vegetal	2
	Compensação Social	Elaboração da campanha Eu cuido do que é nosso	1
	Acompanhamento do Desmatamento e Resgate da Fauna Silvestre	Elaboração da campanha Preserve a Vida – Cuidado! Animais na Pista	1
	Conservação da Ictiofauna	Elaboração de layouts de materiais para divulgação do Projeto de Radiotelemetria	1
	Monitoramento Hidrobiogeoquímico	Mobilização para estudos em Saúde Humana; Devolutiva de exames e aplicação de questionários e coleta de material para pesquisa do monitoramento do mercúrio; Elaboração da cartilha sobre o mercúrio	3
	Acompanhamento do Desmatamento e Resgate da Fauna Silvestre	Visita para solicitar autorização para área de soltura da Fauna	1
PERÍODO	PROGRAMAS	AÇÃO	TOTAL DE AÇÕES
JUN / 11	Acompanhamento do Desmatamento e Resgate da Fauna Silvestre	Visita para solicitar autorização para soltura da Fauna	1
	Conservação da Fauna Silvestre	Elaboração de layout das peças da Campanha Preserve a Vida – Cuidado Animais na Pista	1
	Acompanhamento do Desmatamento e Resgate da Fauna Silvestre	Elaboração de layout das peças da Campanha Preserve a Vida – Cuidado Animais na Pista	1
	Recuperação da Infraestrutura Atingida	Visita para informar a comunidade sobre Obras de Infraestrutura Atingida	1
	Monitoramento e Apoio à Atividade Pesqueira	Mobilização de pescadores para acompanhamento das atividades do Programa de Monitoramento e Apoio a Atividade Pesqueira	1
PERÍODO	PROGRAMAS	AÇÃO	TOTAL DE AÇÕES
JUL / 11	Conservação da Fauna Silvestre	Campanha Preserve a Vida – Cuidado! Animais na Pista	1
	Acompanhamento do Desmatamento e Resgate da Fauna Silvestre	Elaboração de layout das peças da Campanha Preserve a Vida – Cuidado! Animais na Pista	1

	Recuperação da Infraestrutura Atingida	Visita para informar a comunidade sobre Obras de Infraestrutura Atingida	1
	Desmatamento do Reservatório	Solicitação de autorização para pesquisas que antecedem a Supressão Vegetal	1
	Acompanhamento do Desmatamento e Resgate da Fauna Silvestre	Visita para solicitar autorização para soltura da Fauna	1
	Remanejamento das Populações Atingidas	Visita para entrega do Termo de Quitação	1
PERÍODO	PROGRAMAS	AÇÃO	TOTAL DE AÇÕES
AGO / 11	Monitoramento Limnológico	Apresentação ao GT MA sobre o Programa de Monitoramento Limnológico e Qualidade da Água	1
	Monitoramento do Lençol Freático	Apresentação ao GT MA do status do Programa de Monitoramento do Lençol Freático	1
	Consevação da Fauna Silvestre	Apresentação no GT Socioeconomia do Programa de Monitoramento e Resgate da Fauna com foco na entomofauna	1
	Apoio às Atividades de Lazer e Turismo	Apresentação no GT Cultura, Lazer e Turismo o status das obras do Programa de Apoio às Atividades Lazer e Turismo	1
	Educação Ambiental	Apresentação no GT Cultura, Lazer e Turismo o documentário às Margens do Rio Madeira, produzido pelo monitores do Observatório Ambiental Jirau; Campanha de Combate às Queimadas nas escolas; Convite para Reunião de combate às queimadas; Reunião de Combate às queimadas	4
	Apoio às Comunidades Indígenas	Plano Emergencial de Proteção às Terras Indígenas Igarapé Ribeirão e Igarapé Lage e da segunda fase desse plano	1
	Acompanhamento dos Direitos Minerários e da Atividade Garimpeira	Apresentação do status do Programa das Atividades Minerárias	1
	Monitoramento Hidrobiogeoquímico	Apresentação na reunião do GT Atividades Minerárias dos trabalhos realizados pelo Programa de Monitoramento Hidrobiogeoquímico e a devolutiva dos resultados dos exames aos voluntários	2
	Remanejamento das Populações Atingidas	Entrega do Termo de Quitação aos moradores remanejados de Mutum Paraná	1
	Recuperação da Infraestrutura Atingida	Visita para informar a comunidade sobre Obras de Infraestrutura Atingida na área do reservatório da UHE Jirau	1
	Desmatamento do Reservatório	Visita para solicitar autorização para pesquisas que antecedem a Supressão Vegetal	1
	Acompanhamento do Desmatamento e Resgate da Fauna Silvestre	Visita para solicitar autorização para soltura de animais	1
	Compensação Social	Campanha Eu Cuido do que é Nosso em Fortaleza do Abuna	1
	Saúde Pública	Distribuição de cartilha Animais Peçonhentos; Layout de faixa para campanha do projeto Saúde na Educação; Cobertura Fotográfica do Projeto Saúde na Educação em Nova Mutum Paraná	3
	Acompanhamento do Desmatamento e Resgate da Fauna Silvestre	Distribuição de cartilha Animais Peçonhentos	1
	Monitoramento Hidrobiogeoquímico	Mobilização e acompanhamento das devolutivas dos testes aplicados em voluntários	2
	Remanejamento das Populações Atingidas	Folder Nova Mutum Paraná - Preparada para ser feliz!	1
	Apoio às comunidades Indígenas	Adesivos para veículos	1
Conservação da Fauna Silvestre	Cobertura da reunião sobre o Monitoramento da raiva, no hotel Aquárium	1	
PERÍODO	PROGRAMAS	AÇÃO	TOTAL DE

			AÇÕES
SET / 11	Saúde Pública	Visita para distribuição da cartinha de prevenção contra acidentes com animais peçonhentos, Cical, Arrependido, Embaúba, Palmeiral, Prainha, Ramal Rio Madeira e Margem Esquerda	1
	Acompanhamento do Desmatamento e Resgate da Fauna Silvestre	Visita para solicitar autorização para soltura de animais	1
	Educação Ambiental	Visita para fixação de cartazes referente a campanha de combate as queimadas e Atividades nas escolas	2
	Desmatamento do Reservatório	Visita para distribuição da cartinha de prevenção contra acidentes com animais peçonhentos, Cical, Arrependido, Embaúba, Palmeiral, Prainha, Ramal Rio Madeira e Margem Esquerda; Visita para solicitar autorização para pesquisas que antecedem a Supressão Vegetal	2
	Remanejamento das Populações Atingidas	Mobilização e reunião com remanejados de Nova Mutum Paraná; Folder Nova Mutum Paraná – Meu lugar, minha casa, meu lar. O guia do morador preparado para ser feliz!	3
	Recuperação da Infra Estrutura Atingida	Reunião com a comunidade do Ramal Rio Madeira sobre a construção dos alteamentos	1
	Educação Ambiental	Eu Cuido do que é Nosso em Nova Mutum Paraná; Eu Cuido do Que é Nosso em Fortaleza do Abunã	2
	Saúde Pública	Festival de Praia em Fortaleza do Abunã	1
	Acompanhamento dos Direitos Minerários e da Atividade Garimpeira	Cartilha O Garimpo do Ouro e a Usina Hidrelétrica Jirau sobre o Plano de Mitigação das Atividades Minerárias	1
	Conservação da Fauna Silvestre	Folder Preservação Tartaruga Amazônica e o Tracajá	1
PERÍODO	PROGRAMAS	AÇÃO	TOTAL DE AÇÕES
OUT / 11	Plano Ambiental de Conservação e Uso do Entorno de Reservatório	Apresentação do Plano de Conservação e Uso do Entorno de Reservatórios Artificiais	1
	Apoio às Atividades de Lazer e Turismo	Plano de Atividades culturais	1
	Saúde Pública	Discussão sobre o Boletim Epidemiológico	1
	Monitoramento Hidrobiogeoquímico	Apresentação dos resultados dos estudos sobre o mercúrio, no GT de Atividades Minerárias	1
	Acompanhamento dos Direitos Minerários e da Atividade Garimpeira	GT Atividades Minerárias	1
	Prospecção e Salvamento do Patrimônio Arqueológico	Reunião sobre a Recuperação do galpão da EFMM	1
	Acompanhamento do Desmatamento e Resgate da Fauna Silvestre	Campanha de preservação dos tracajás e a tartaruga da Amazônia – visitas	1
	Conservação da Fauna Silvestre	Campanha de preservação dos tracajás e a tartaruga da Amazônia - visitas	1
	Educação Ambiental	2º Mutirão Eu Cuido do que é nosso em NMP	1
	Remanejamento das Populações Atingidas	Distribuição de folders e flyer sobre os serviços e cuidado com as casas de Nova Mutum Paraná; Folder sobre Verba de Manutenção Temporária	2
	Monitoramento Hidrobiogeoquímico	Mobilização e entrega de resultados da pesquisa sobre o mercúrio	1
	Compensação Social	2º Mutirão Eu Cuido do que é nosso em NMP	1
PERÍODO	PROGRAMAS	AÇÃO	TOTAL DE AÇÕES
	Remanejamento das	Reunião do GT Remanejamento – Urbano; Reunião do GT	3

NOV / 11	Populações Atingidas	Remanejamento – Rural; Mobilização cadastro Tarifa Social	
	Apoio às Comunidades Indígenas	Apresentação sobre o Plano Emergencial das TIs	1
	Educação Ambiental	3º Mutirão Eu Cuido do que é nosso em NMP	1
	Conservação da Fauna Silvestre	Campanha de preservação dos tracajás e a tartaruga da Amazônia – visitas na ME; Questionário sobre possível ataque de onças – visitas na ME	2
	Acompanhamento do Desmatamento e Resgate da Fauna Silvestre	Questionário sobre possível ataque de onças – visitas na ME	1
	Resgate e Salvamento da Ictiofauna	Evento de encerramento do Programa de Resgate e Salvamento da Ictiofauna	1
	Compensação Social	3º Mutirão Eu Cuido do que é nosso em NMP	1
PERÍODO	PROGRAMAS	AÇÃO	TOTAL DE AÇÕES
DEZ / 11	Compensação Social	Apresentação de proposta da comunidade Vila Jirau e do status dos GTs;	1
	Acompanhamento do Desmatamento e Resgate da Fauna Silvestre	Visita aplicação de questionário sobre possível ataque de onças	1
	Remanejamento das Populações Atingidas	Mobilização para a palestra “Tudo Sobre Drogas, Álcool e DST em Nova Mutum Paraná;	1
	Plano Ambiental de Conservação e Uso do Entorno do Reservatório	Apresentação das Responsabilidades e Estratégias para viabilização das ações do PACUERA; Apresentação do Plano de Uso do Entorno do Reservatório	2
	Conservação da Fauna Silvestre	Visita aplicação de questionário/levantamento sobre possível ataque de onças;	1
	Desmatamento do Reservatório	Apresentação do Programa de Desmatamento do Reservatório da UHE Jirau	1
	Apoio às Atividades de Lazer e Turismo	Discussão sobre as Atividades culturais, centro cultural e feira Cultural de Nova Mutum Paraná	1
PERÍODO	PROGRAMAS	AÇÃO	TOTAL DE AÇÕES
JAN / 12	Remanejamento das Populações Atingidas	Reunião do GT Urbano; Mobilização da reunião	2
	Acompanhamento dos Direitos Minerários e da Atividade Garimpeira	Mobilização da Reunião para o GT Atividades Minerárias	1
	Acompanhamento do Desmatamento e Resgate da Fauna Silvestre	Visita para aplicação de questionário sobre possível ataque de onças	1
	Conservação da Fauna Silvestre	Visita para aplicação de questionário sobre possível ataque de onças	1
	Compensação Social	Produção de adesivos para veículos entregues ao Governo do Estado	1
PERÍODO	PROGRAMAS	AÇÃO	TOTAL DE AÇÕES
FEV / 12	Acompanhamento dos Direitos Minerários e da Atividade Garimpeira	Reuniões do GT das Atividades Minerárias – discussão sobre a continuidade da atividade	2
	Programa de Investigação, Monitoramento e Salvamento Paleontológico	Capacitação/Orientação sobre o Programa de Investigação, Monitoramento e Salvamento Paleontológico, realizado com os participantes das duas reuniões do GT das Atividades Minerárias	2
	Saúde Pública	Distribuição de folders educativos e preservativos no carnaval, em Jaci Paraná; 2) cobertura fotográfica da reunião de capacitação sobre a utilização dos MILDs, com os as famílias do	2

	Reassentamento Rural Coletivo.		
Remanejamento das Populações Atingidas	Reunião com famílias reassentadas do Reassentamento Rural Coletivo sobre a formação da Associação		1
Recuperação de Áreas Degradadas	Cobertura Fotográfica do plantio de mudas na APP do futuro reservatório do AHE Jirau, no Ramal Vai Quem Quer		1
Compensação Social	Adesivos para os veículos entregues à Prefeitura Municipal de Porto Velho; 2) Criação de layout para uniformes da pré-escola de Nova Mutum Paraná		2

Quadro nº 23

7 ATENDIMENTO AO CRONOGRAMA DO PROGRAMA

No período, a equipe executora do Programa de Comunicação Social deu continuidade ao atendimento do cronograma, portanto, as ações previstas no Programa de Comunicação Social foram executadas além do solicitado no PBA, sendo comprovadas neste relatório.

Ressaltamos que os itens, Implantação do Centro de Comunicação e Inclusão Digital (CCID), Realização em parceria com o PEA de oficinas, Fóruns Públicos em Mutum-Paraná, Desenvolvimento do Portal do Observatório Ambiental Jirau Rio Madeira, Desenvolvimento do Portal do Sistema de Dados Socioambientais do AHE Jirau foram realizados, como apresentamos no **item 3 deste relatório**.

8 ATIVIDADES FUTURAS

É fato que, sob os aspectos do âmbito socioeconômico abrangido pelo Aproveitamento Hidrelétrico (AHE) Jirau, tendo em mente o processo de licenciamento ambiental e concomitante às práticas responsáveis que norteiam as ações da ESBR, faz-se necessário dar continuidade ao ciclo de relacionamento e fluxo de informação qualificada com seus públicos de interesse.

Na fase de enchimento do reservatório da usina, previsto para 2012, a ESBR elaborou o Plano de Comunicação do Pré-enchimento e Enchimento do Reservatório do AHE Jirau, onde detalha as ações a serem realizadas e prevê campanhas, visitas, realização de reuniões, produção de cartilhas, folders, comunicados e ações nas escolas, além de atuar em sinergia com os demais programas envolvidos diretamente nesta ação. Será elaborado relatório ao final de cada fase do enchimento escalonado, com apresentação final de relatório consolidado na conclusão de todas as atividades realizadas.

9 CONCLUSÃO

Os dados apresentados neste relatório dão continuidade às ações no sentido de fazer com que as atividades de comunicação social alcancem as comunidades envolvidas pelo Empreendimento, sob seus diversos meios e mensagens, cumprindo assim com todas as metas indicadas no PBA.

Durante o período de mar/09 a fevereiro/12, destacam-se a realização de **146 reuniões institucionais, 85 comunitárias e 59.909 visitas** às residências, postos de saúde, associações e lideranças comunitárias pelos Agentes Locais de Comunicação e Analistas de Comunicação Comunitária para distribuição de material informativo e manutenção da relação de diálogo estabelecida. Na ação denominada Centro de Informação Itinerante, **9.256 alunos** participaram em suas três edições.

Foram realizados ainda **546 atendimentos pelo 0800 e 1.636 demandas do email atendimento**; inseridos **811 informações no site** (www.energiasustentaveldobrasil.com.br), publicados **6.730** releases, reportagens de TV e rádio e veiculados **11.067 programas de rádio Momento Jirau**. Atendidas **477 pessoas no Centro de Informação** do AHE Jirau, produzidos **16 edições do Boletim Informativo Jirau Notícias, 53 edições do Boletim Informativo Notícias de Nova Mutum Paraná e 46 edições do Jornal Mural**.

Por meio das ações citadas acima neste relatório, as populações da AID e AIISE acompanharam o andamento das obras e receberam informações atualizadas sobre os acontecimentos referentes ao empreendimento AHE Jirau.

A ESBR, objetivando avaliar qualitativamente a eficácia dos instrumentos de comunicação, além de conhecer mais ainda a percepção da comunidade com relação ao Empreendimento e dos Programas Socioambientais, contratou a empresa Previsão – Tecnologia da Informação. De março de 2009 a fevereiro de 2012 foram realizadas três Pesquisas de Opinião. A cada resultado

apresentado, a Comunicação redefiniu suas estratégias a fim de continuar atendendo os públicos de interesse do AHE Jirau.

Iniciadas em 2009, as atividades do Programa de Comunicação Social do AHE Jirau concluem este ciclo devidamente documentadas em relatórios de ações, de atividades mensais e semestrais, à luz do que preconiza o Programa de Comunicação Social, contido no Projeto Básico Ambiental (PBA) deste empreendimento.

10 EQUIPE TÉCNICA

Na seqüência, são apresentados os colaboradores da Clara Comunicação que realizam o Programa de Comunicação Social do AHE Jirau:

Nome do Profissional	CTF/DRT	Qualificação	Função no Contrato
Félix Alberto Lima	CTF – 333 4326	Comunicação Social - Jornalismo	Responsável Técnico
Marinalva Freitas	1001 (DRT)	Comunicação Social – Habilitação Jornalismo	Coordenação Geral

Quadro nº 25

Os demais profissionais que integram a equipe técnica da Clara Comunicação responsável pelas atividades desenvolvidas no período:

Nome do Profissional	RG	Qualificação	Função no Contrato	Participação em MÊS/ANO (%)
Francisco Costa	0296947	Comunicólogo	Analista de Comunicação Com.	100%
Árison Oliveira	524859	Publicitário	Designer	100%
Tom Barbosa	840318	Publicitário (em curso)	Editor	100%
Rafael Abreu	422643	Comunicólogo	Assessor de imprensa	100%
Márcio Beltrão	515924-5	Comunicólogo	Analista de Com. Comunitária	100%
Paula Ermandina	965483	Ensino Médio	Agente Local	100%
Nelsiane Mendes	962430	Ensino Médio	Agente Local	100%
Jaqueline Malta	531615	Comunicóloga	Analista de Com. Comunitária	100%
Eduardo Fernandes	1561228	Ensino Superior	Analista de Planejamento	100%
Suelen Medeiros	862520	Ensino Superior (em curso)	Agente Local	100%
Queli Cristina	696901	Comunicóloga	Supervisora	100%
Minéia Capistrano	437200	Comunicóloga	Supervisora de Com. Comunitária	100%
Sandra Regina	8722808	Ensino Médio	Agente Local	100%

Rayane Oliveira	1041821	Ensino Médio	Agente Local	100%
Adriano Ferreira	1150294	Ensino Médio	Agente Local	100%
Claudinete Miranda	814996	Comunicóloga	Assessora de Imprensa	100%
Andréia Barbosa	1059056	Ensino Médio	Agente Local	100%
Edilane Ferreira	594250	Ensino Médio	Agente Local	100%
Júlio Pereira	540287	Ensino Médio	Agente Local	100%
Reinaldo Lopes	1028402	Ensino Médio	Motorista	100%
Suzana Oliveira da Silva	932608	Ensino Médio	Agente Local	30%
Wellington Luiz da Cruz	9106996599	Ensino Médio	Agente Local	60%
Andréia Gonçalves	983931	Ensino Médio	Agente Local	30%

Quadro nº 26

11 ANEXOS

Anexo I – Atas

Anexo II – Listas de presenças

Anexo III – Cartas protocoladas

Anexo IV – Apresentação em slides

Anexo V – Jirau@notícias

Anexo VI – Planilha de registro de campo

Anexo VII – Lista de distribuição dos Boletins Informativos

Anexo VIII – Boletim Informativo Jirau Notícias

Anexo IX – Boletim Notícias de Nova Mutum Paraná

Anexo X – Papelarias

Anexo XI – Jornal Mural

Anexo XII – Planilha de atendimento do Centro de Informação

Anexo XIII – Planilha Caixas de Sugestões

Anexo XIV - Clipping

Anexos XV – Clipping TV e rádio

Anexos XVI – Spots Momento Jirau

Anexo XVII – Mapas de Mídias

Anexo XVIII- Atualização do Site da ESBR

Anexo XIX – Planilha de registro email atendimento

Anexo XX – Relatório da Camargo Corrêa

Anexo XXI – Planilha de registro do 0800

Anexo XXII – Plano de Comunicação do Pré-enchimento e Enchimento do Reservatório da UHE Jirau

Porto Velho, 29 de fevereiro de 2012.

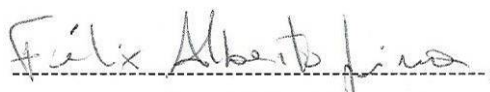

Félix Alberto Lima
Clara Comunicação Ltda.