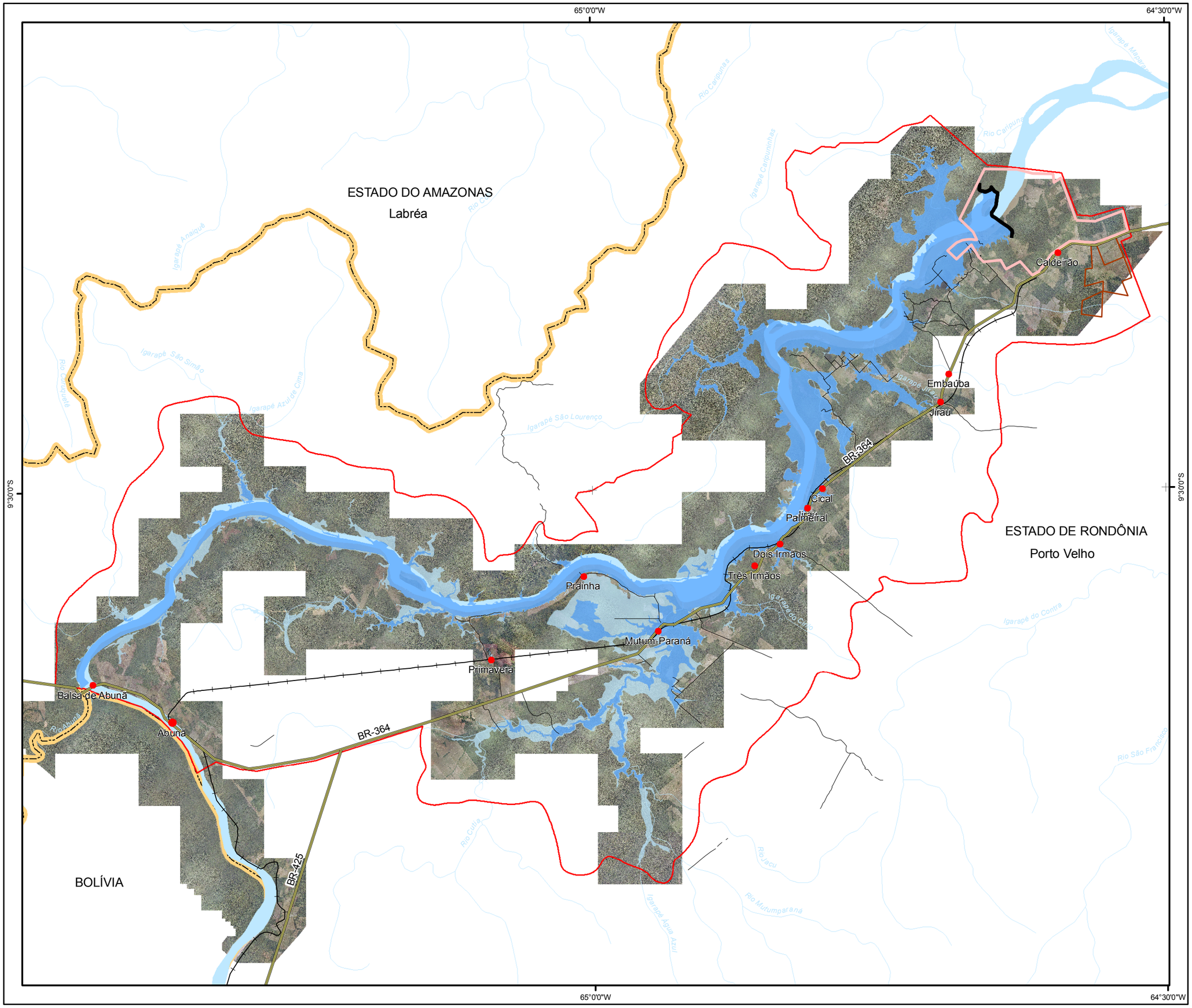

Legenda

- Sedes Municipais
- Localidades
- Canteiro de Obras
- Rodovias
- Estradas de Terra
- Ferrovia
- Eixo da Barragem
- Hidrografia
- Limites Municipais
- Limites Estaduais
- Área de Abrangência do PACUERA
- Polo de Desenvolvimento
- Mancha de Inundação para uma Vazão Representativa de Cheia Sazonal (equivalente a média das máximas anuais) - Ofício nº 174/2011/GP/IBAMA
- Reservatório no NA máximo normal (90 metros)

Fonte:
Carta Internacional ao Milionésimo, IBGE, 2005; ODEBRECHT; LEME. EIA. Estudo de Impacto Ambiental Aproveitamentos Hidrelétricos Santo Antônio e Jirau. Rio Madeira – RO. TOMO A, Volume 1/1: Metodologia, Instrumentos Legais e Caracterização dos Empreendimentos. 6315-RT-G90-001. Maio – 2005

Nota: Levantamento Aerofotogramétrico realizado em Outubro/2008.

N

Projeção Cartográfica UTM
Zona 20S - SAD69 - Meridiano Central: -63º

Nº	Ver. PT	Aprov. MR

Energia Sustentável do Brasil · CNEC · WorleyParsons

Projeto
NM 219 – Programas Ambientais JIRAU

Título
Área de Abrangência – Principais Elementos Estruturadores do Espaço

Mapa
8.1

Escala
1:340.000

Nº CNEC
NM219-MA-46-RT-07-PAC

Programa
Plano Ambiental de Conservação e Uso do Entorno do Reservatório Artificial do AHE Jirau

Verificação
Penélope Lopes Tonelli