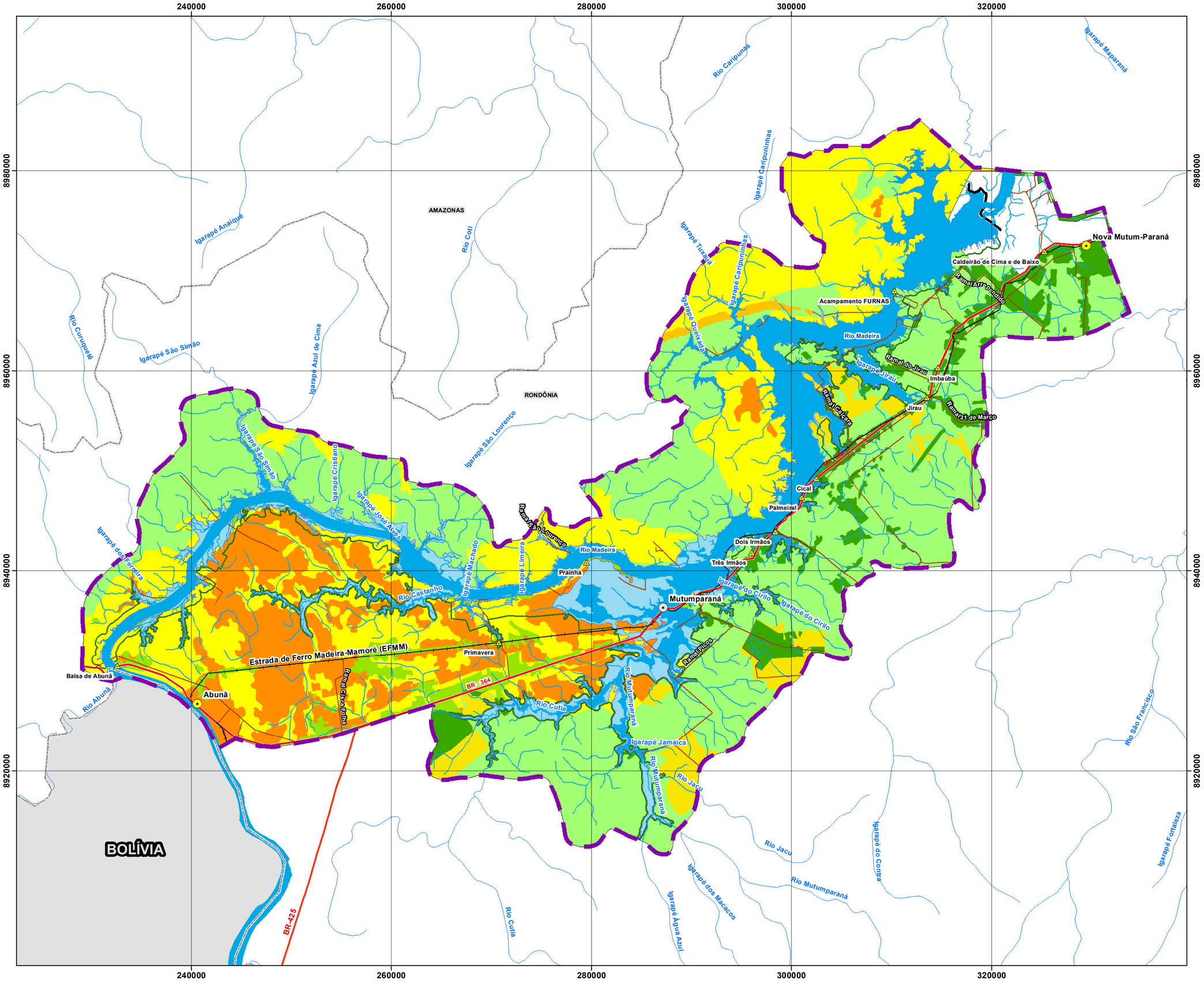

Legenda

- Sedes Distritais
- Localidades
- Eixo do AHE Jirau
- Área Abrangência do Pacuera
- Limite estadual
- Área adquirida pela ESBR
- Rodovia pavimentada
- Estrada e/ou Ramal
- Ferrovia
- Hidrografia
- Área de Preservação Permanente (APP)
- Reservatório - Cota 90 m (N.A. máximo normal)
- Remanso

		Fragilidade do Meio Físico		
		1	2	3
Vulnerabilidade do Meio Biótico	1	11	12	13
	2	21	22	23
	3	31	32	33

N

Projeção Cartográfica UTM
Zona 20S - SAD 69 - Meridiano Central: -63°

Fonte: Cnec WorleyParsons. Plano Ambiental de Conservação e Uso do Entorno do Reservatório Artificial - PACUERA do AHE Jirau. 2011

Nº	Revisão 0	Verif.	Aprov.	Data
0	-	-	-	-

Certificação

Energia Sustentável do Brasil — CNEC — WorleyParsons

PROJETO

NM 219 – Programas Ambientais JIRAU

Título

MAPA 9.3-1: RESTRIÇÕES AMBIENTAIS

Escala: 0 4 8 km — 1:250.000

Nº CNEC: NM 219-MA-46-RT-07-PAC — Revisão: 0

Programa: Plano Ambiental de Conservação e Uso do Entorno do Reservatório Artificial - PACUERA do AHE Jirau

Verificação: Carolina Tuaf

Aprovação Coordenador: Maddalena Ré

Responsável Técnico: Maddalena Ré
Daniela Miranda de Souza (cartografia)

Data: 23/02/2012