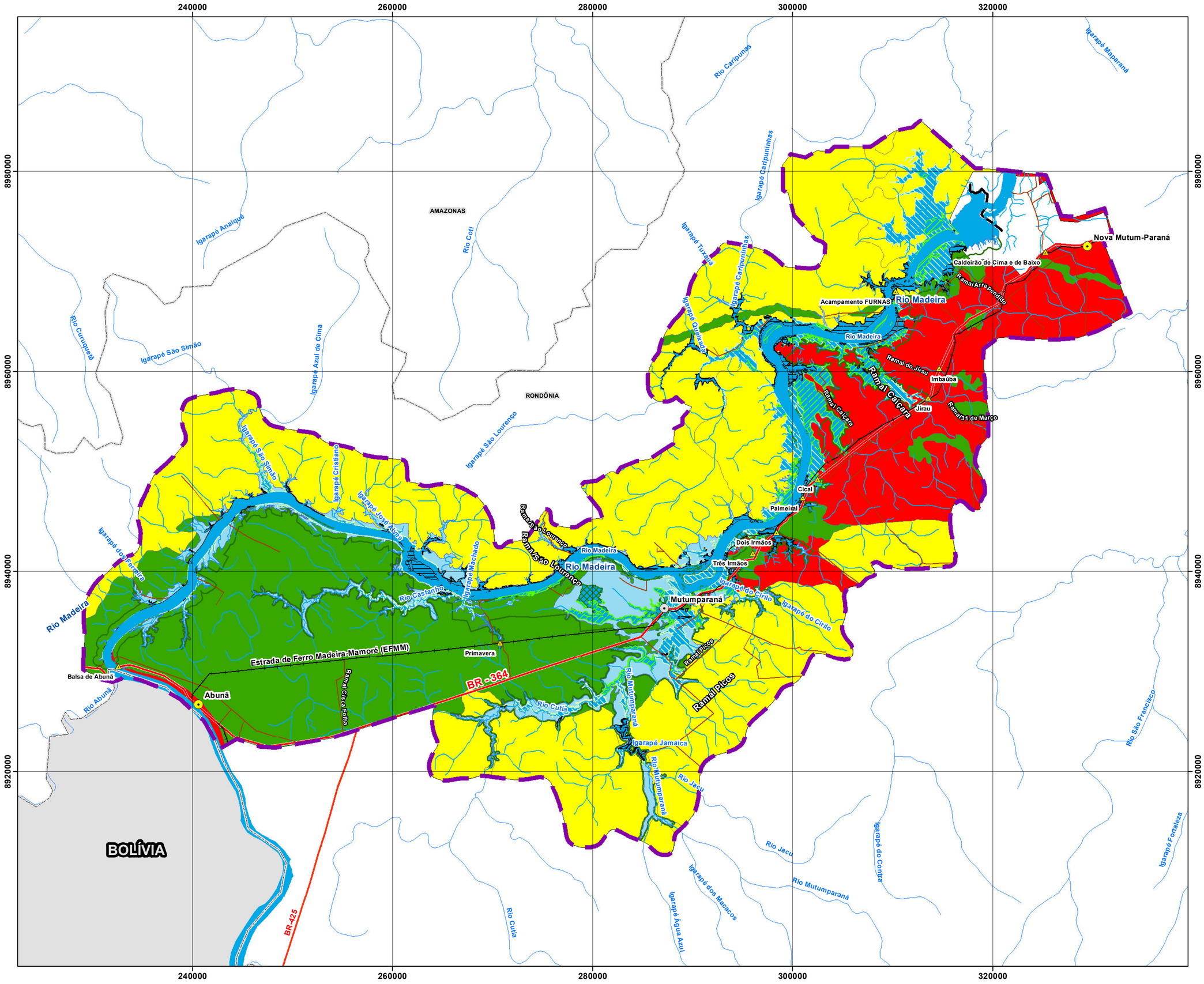
240000
260000
280000
300000
320000
8980000
8960000
8940000
8920000
AMAZONAS
RONDÔNIA
BOLÍVIA
Rio Madeira
Rio Mutumparaná
Rio Abunã
Rio Cutia
Rio Jacu
Rio Castanho
Rio Coti
Rio Caripunas
Igarapé Maparaná
Igarapé Caripuninhas
Igarapé Tuxaua
Igarapé Oleiro
Igarapé Anaiqué
Igarapé São Simão
Igarapé Azul de Cima
Igarapé São Lourenço
Igarapé Cristiano
Igarapé José Alves
Igarapé Machado
Igarapé dos Ferreira
Igarapé do Cirilo
Igarapé Jamaica
Igarapé Água Azul
Igarapé dos Macacos
Igarapé do Contra
Igarapé Fortaleza
Rio São Francisco
Rio Curuquetê
Nova Mutum-Paraná
Caldeirão de Cima e de Baixo
Ramal Arrependido
Acampamento FURNAS
Ramal do Jirau
Imbaúba
Jirau
Ramal Caiçara
Ramal 31 de Março
Cical
Palmeiral
Dois Irmãos
Três Irmãos
Ramal São Lourenço
Mutumparaná
Ramal Picos
Primavera
Estrada de Ferro Madeira-Mamoré (EFMM)
BR-364
BR-425
Balsa de Abunã
Abunã
Ramal Caça Folha
Legenda
Sedes Distritais
Localidades
Eixo do AHE Jirau
Área Abrangência do Pacuera
Limite estadual
Área adquirida pela ESBR
Rodovia pavimentada
Estrada e/ou Ramal
Ferrovia
Hidrografia
Área de Preservação Permanente (APP)
Reservatório - Cota 90 m (N.A. máximo normal)
Remanso
Potencialidade Natural
Baixo
Médio
Alto
Potencialidade Natural
Baixo
Médio
Alto
Sem potencial
60°0'0"W
30°0'0"W
0°0'0"
30°0'0"S
Oceano Pacífico
Oceano Atlântico
N
Projeção Cartográfica UTM
Zona 20S - SAD 69 - Meridiano Central: -63°
Fonte: Cnec WorleyParsons. Plano Ambiental de Conservação e Uso do Entorno do Reservatório Artificial - PACUERA do AHE Jirau. 2011
0 - - - -
Nº Revisão 0 Verif. Aprov. Data
Certificação
Energia Sustentável do Brasil
CNEC
WorleyParsons
PROJETO
NM 219 – Programas Ambientais JIRAU
Título
MAPA 9.2-4: POTENCIAL NATURAL AGRÍCOLA, MINERÁRIO E PESQUEIRO
Escala
0 4 8 km
1:250.000
Nº CNEC
NM 219-MA-46-RT-07-PAC
Revisão
0
Programa
Plano Ambiental de Conservação e Uso do Entorno do Reservatório Artificial - PACUERA do AHE Jirau
Verificação
Carolina Tuaf
Aprovação Coordenador
Maddalena Ré
Responsável Técnico
Maddalena Ré
Carolina P. Tavares (cartografia)
Data
23/02/2012

4