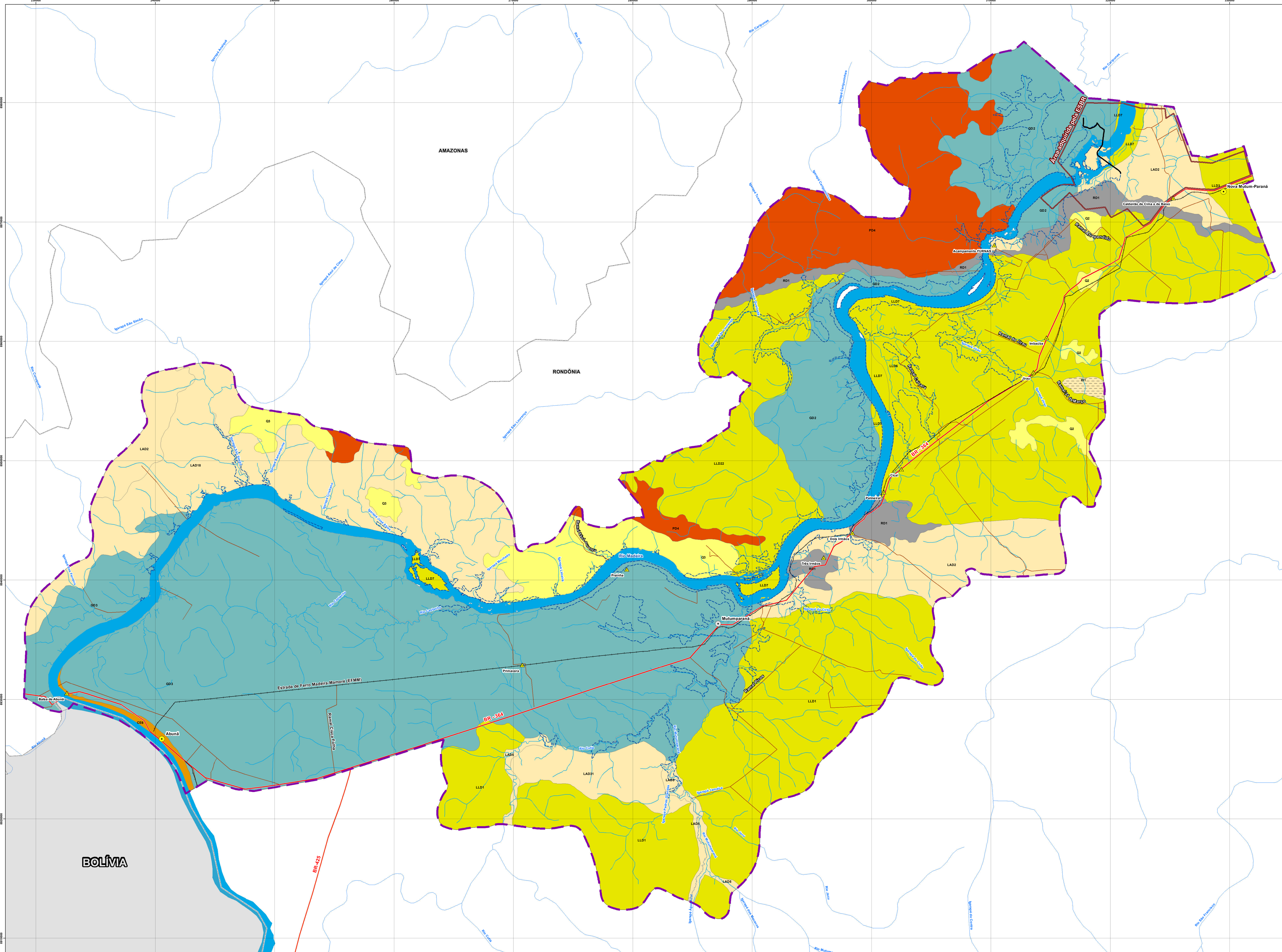

Legenda

- Sedes Distritais
- Localidades
- Eixo do AHE Jirau
- Área Abrangência do Pacuera
- Limite estadual
- Área adquirida pela ESBR
- Rodovia pavimentada
- Estrada e/ou Ramal
- Ferrovia
- Hidrografia
- Reservatório - Cota 90 m (N.A. máximo normal)

Solos

Cambissolos Eutróficos (CE)

CE6	Declividade entre 2-8%, bem drenado, franco, associado ao Latossolo Amarelo Distrófico, declividade entre 2-8%, bem drenado, franco

Glei Distróficos (GD)

GD2	Declividade de 0-2%, mal drenado, argiloso
GD3	Declividade de 0-2%, mal drenado, franco

Concrecionários Distróficos (ID)

ID1	Declividade de 2-8%, bem drenoso, argiloso, pedreoso

Latossolos Amarelos Distróficos (LAD)

LAD2	Declividade de 0-2%, bem drenado, franco
LAD5	Declividade de 2-8%, bem drenado, argiloso
LAD18	Declividade 0-2%, bem drenado, argiloso, associado a solos Concrecionários Distróficos, declividade 2-8%, bem drenado, argiloso, lig. pedregoso
LAD31	Declividade 0-2%, bem drenado, argiloso, associado a solos Podzólicos Amarelos Distróficos, declividade de 8-30%, bem drenado, argiloso, lig. pedregoso

Latossolos Vermelho-Amarelos Distróficos (LLD)

LLD1	Declividade 0-2%, bem drenado, argiloso
LLD3	Declividade 2-8%, bem drenado, franco
LLD6	Declividade 0-2%, bem drenado, franco associado a solos Aluviais Distróficos declividade 0-2%, excess. drenado, franco
LLD7	Declividade 0-2%, bem drenado, argiloso associado a solos Geli Eutróficos, declividade 0-2%, mal drenados, argiloso
LLD22	Declividade 2-8%, bem drenado, argiloso associado a Cambissolos Distróficos declividade 2-8%, moderadamente drenado, argiloso, lig. pedregoso associado Plintossolos, declividade 0-2%, mal drenados, argiloso

Podzólicos Vermelho-Amarelos Distróficos (PD)

PD4	Declividade 0-2%, bem drenado, franco associado a Regossolos Eutróficos, declividade 0-2%, bem drenado, franco

Areias Quartzosas (Q)

Q2	Declividade 2-8%, bem drenado, arenoso
Q3	Declividade 8-30%, bem drenado, franco associado a Cambissolos Distróficos, declividade >30%, excessivamente drenados, franco, muito pedregoso

Solos Litólicos Distróficos (RD)

RD1	Declividade 8-30%, excessivamente drenados, arenoso, muito pedregoso
Rio	

N

Projeção Cartográfica UTM
Zona 20S - SAD 69 - Meridiano Central: -63°

Fonte: Zoneamento Ecológico Econômico do Estado de Rondônia, Escala Original - 1:250.000 - Base de Dados Digitais da SEDAM.

Nº	Revisão 0	Verif.	Aprov.	Data
0	-	-	-	-

Certificação

Energia Sustentável do Brasil — CNEC — WorleyParsons

PROJETO

NM 219 – Programas Ambientais JIRAU

Título

MAPA 8.1-5: SOLOS

Escala 0 4 8 km
1:100.000

Nº CNEC NM 219-MA-46-RT-07-PAC — *Revisão* 0

Programa Plano Ambiental de Conservação e Uso do Entorno do Reservatório Artificial - PACUERA do AHE Jirau

Verificação Carolina Tuaf

Aprovação Coordenador Maddalena Ré

Responsável Técnico Daniela Miranda de Souza (cartografia)

Data 23/02/2012