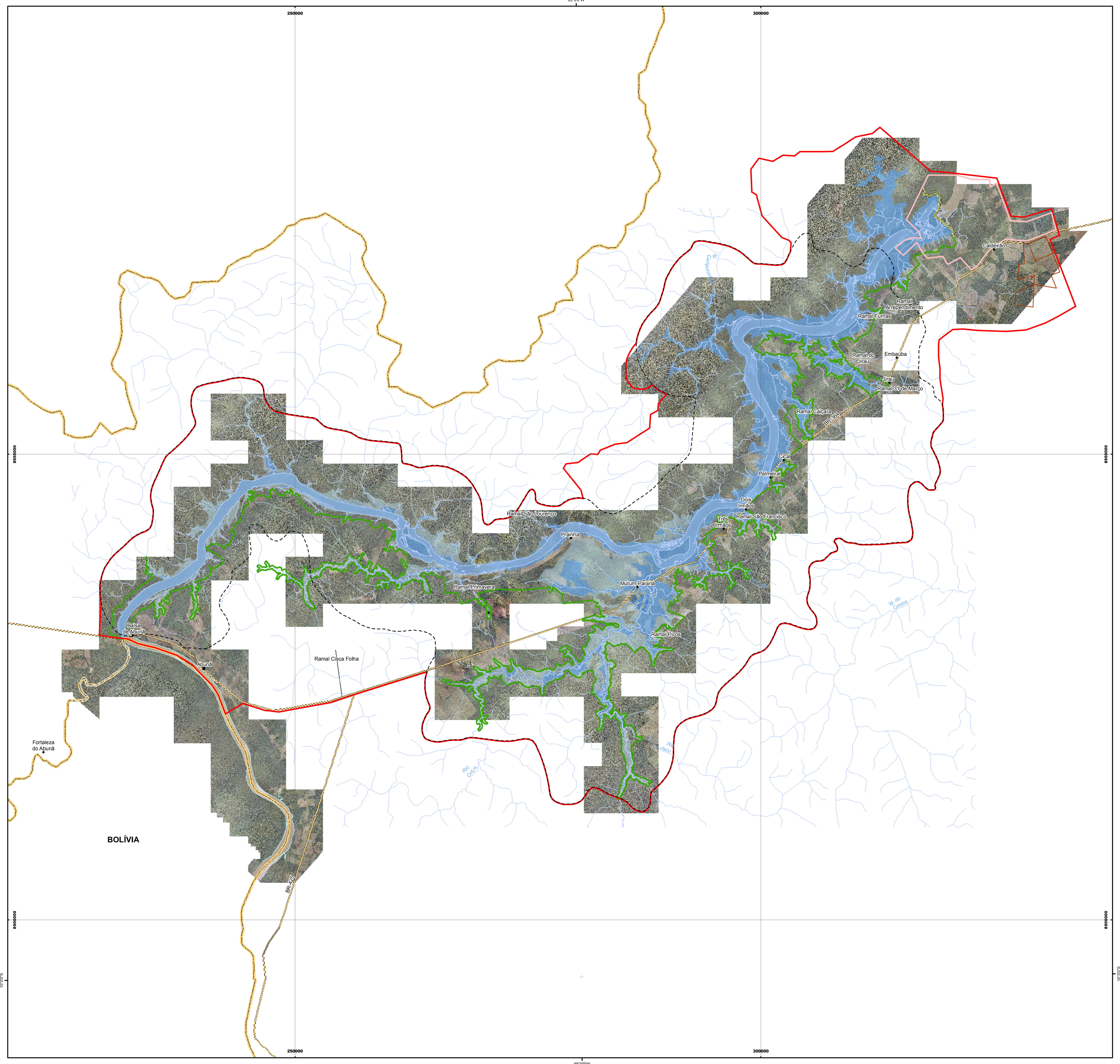

Legenda

- Eixo da Barragem
- Área de Preservação Permanente (APP) do AHE Jirau
- Hidrografia Principal
- Rodovia BR-364
- Acessos Existentes
- Reservatório no NA máximo normal (90 metros)
- Mancha de Inundação para uma Vazão Representativa de Cheia Sazonal (equivalente a média das máximas anuais) - Ofício nº 174/2011/GP/IBAMA
- Limite Estadual e Federal
- Área de Abrangência do Pacuera
- Área de Estudo do AHE Jirau (EIA-RIMA)
- Canteiro de Obras
- Polo de Desenvolvimento
- Localidades

Fonte:
Carta Internacional ao Milionésimo, IBGE, 2005; ODEBRECHT; LEME. EIA. Estudo de Impacto Ambiental Aproveitamentos Hidrelétricos Santo Antônio e Jirau. Rio Madeira – RO. TOMO A, Volume 1/1: Metodologia, Instrumentos Legais e Caracterização dos Empreendimentos. 6315-RT-G90-001. Maio – 2005

Nota: Levantamento Aerofotogramétrico realizado em Outubro/2008

N

Escala: 1:200.000

Projeção Cartográfica UTM

Zona 20S - SAD69 - Meridiano Central: -63º

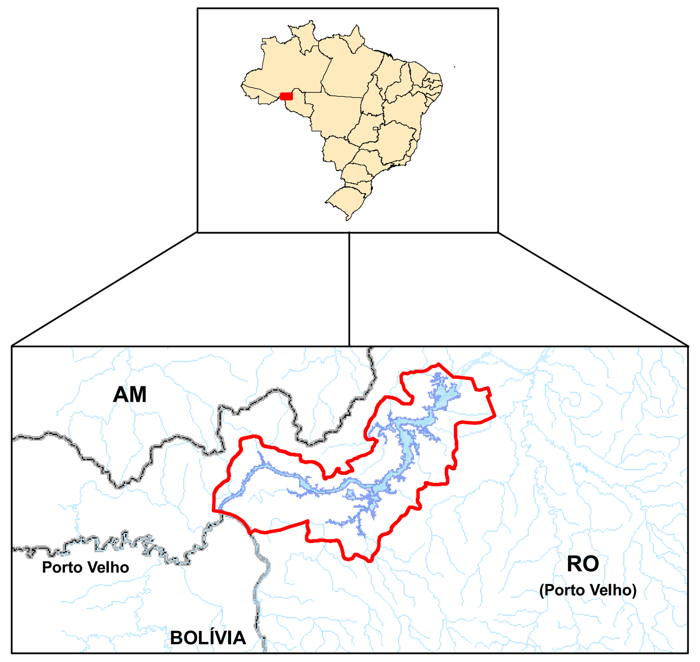

Nº	Revisão	Verif.	Aprov.	Data
0	0	PT	MR	02/12

Certificação

Energia Sustentável do Brasil — CNEC — WorleyParsons

PROJETO

NM 219 – Programas Ambientais JIRAU

Título

MAPA 5.4-2: DELIMITAÇÃO DA ÁREA DE ABRANGÊNCIA DO PACUERA DO AHE JIRAU

Escala 0 — 4 km — 8 km

1:200.000

Nº CNEC NM219-MA-46-RT-07-PAC — *Revisão* 0

Programa Plano Ambiental de Conservação e Uso do Entorno do Reservatório Artificial - PACUERA do AHE Jirau

Verificação Penélope Lopes Tonelli

Aprovação Coordenador Maddalena Ré

Responsável Técnico Penélope Lopes Tonelli — *Data* 27/02/2012