

Fonte:  
Base Cartográfica compilada das cartas DSG/Exército - Diretoria de Serviço Geográfico do Ministério do Exército, SC.20-V-B-V, SC.20-V-D-II, SC.20-V-D-I, SC.20-V-C-III, SC.20-V-A-VI e SC.20-V-B-IV, escala 1:100.000.  
A malha viária classificada na legenda como "Não Confirmadas", foi atualizada com base em interpretações em imagens em satélite LANDSAT-TM5 / Bandas 6,5,1 / WRS 232067 e WRS 23266 / Agosto de 2003.  
Mapa Temático elaborado por LABOGEOPA - Laboratório de Geografia e Planejamento Ambiental-UNIR (2005).  
Equipe Técnica: Luiz Cleyton Holanda Lobato, Joialda Moreira da Silva, Charles da Silva Barata, Emmanoel Cunha Nazareth.  
Coordenação Geral: Prof. Dr. Dorisvalder Dias Nunes  
Sub-Coordenação: Prof. Ricardo Gilson da C. Silva.

A área do reservatório foi estabelecida com base nos dados fornecidos por FURNAS - Centrais Elétricas S/A. Está sendo levado em consideração a cota 70m com escala de restituição de 1:10.000.  
Os limites dos distritos do Município de Porto Velho foram definidos e mapeados com base nos respectivos Memórias Descritivos elaborados pelo Instituto Brasileiro de Geografia e Estatística-Rondônia / IBGE-RO, e aprovado na Câmara dos Vereadores, vigente sob a lei nº 1.378 de 29 de Novembro 1999.

Lista de Escolas na área do AHE Santo Antônio

- E.M.E.F. João Afonso Vieira
- E.M.E.F. Visconde de Mauá
- E.M.E.F. Antônio Augusto Vasconcelos
- E.M.E.F. Aquiles Paraguaçu
- E.M.E.F. Tancredo Neves
- E.M.E.F. Vitória Régia
- E.M.E.F. Nova Vista
- E.M.E.F. José de Freitas
- E.M.E.F. Santo Antônio I
- E.M.E.F. Marinha Rocha
- E.M.E.F. Osvaldo de Souza
- E.M.E.F. Santo Antônio II
- E.M.E.F. Mascarenha de Moraes

Áreas de Garimpo

- ⚡ Garimpo do Teotônio
- ⚡ Garimpo de Morrinhos
- ⚡ Garimpo do Embaúba

Projetos de Assentamentos

- Projeto de Assentamento Joana D'Arc I
- Projeto de Assentamento Joana D'Arc II
- Projeto de Assentamento Joana D'Arc III

Pontos Turísticos

- Balneário do rio Jaci-Paraná
- Balneário do Souza (km 36 da BR-364)
- Balneário do Rio das Garças
- Balneário do km 21 (BR-364)
- Cachoeira de Teotônio
- Cachoeira de Santo Antônio
- Praça Madeira Mamoré
- Região do Belmont

AHE SANTO ANTÔNIO - ESTUDOS DE VIABILIDADE

**FURNAS** ODEBRECHT  
Consultoria Roberto Odebrecht

**UNIR** FUNDAÇÃO UNIVERSIDADE FEDERAL DE RONDÔNIA

PROJETO	APROVADO POR	MAPA POLÍTICO E DE SITUAÇÃO DO MUNICÍPIO DE PORTO VELHO DA ÁREA DO AHE SANTO ANTÔNIO
DEB	CREA Nº	
VER	DATA	
Nº DO DESENHO	REV	ESCALA
		Nº DO CLIENTE

Projeto: **PROJETO CARACTERIZAÇÃO DAS POTENCIALIDADES SÓCIO-ECONÔMICAS DO ALTO MADEIRA (TRECHO: PORTO VELHO-RO / ABUÍNA-RO) E SUA ESPECIALIDADE A PARTIR DO USO DO GEOPROCESSAMENTO E CARTOGRAFIA DIGITAL.**

**LABOGEOPA** LABORATÓRIO DE GEOGRAFIA E PLANEJAMENTO AMBIENTAL

Título: **MAPA POLÍTICO E DE SITUAÇÃO DO MUNICÍPIO DE PORTO VELHO DA ÁREA DO AHE SANTO ANTÔNIO**

Escala: 1:123.500 Município: Porto Velho Estado: Rondônia

Data	Desenhista Cartográfico	Responsável Técnico	MAPA Nº:	Revisão:
03/2005	Luiz Cleyton	Emmanoel Cunha	6315-RT-G93-003	

- SINIAS CONVENCIONAIS**
- ELEMENTOS DE HIDROGRAFIA**  
 Curso d'água intermitente  
 Lago de água intermitente  
 Terreno sujeito a inundação  
 Ilhéu ou páraíso  
 Ilhéu, Ilhéu, Ilhéu  
 Rapidos e cascatas grandes  
 Rapidos e cascatas  
 Rochas submersas e a descoberto  
 Mofo e represa: elevante e terra  
 Ancoradouro: Rio seco ou de alívio  
 Rochas rochosas
- LIMITES**  
 Internacional  
 Estadual  
 Intermunicipal  
 Limite Distrital  
 Outros Elementos Planimétricos  
 Igreja, Escola, Mineração  
**VIAS DE CIRCULAÇÃO**  
 Estradas de Rodagem  
 Auto Estrada  
 Estrada pavimentada  
 Estrada sem pavimentação  
 Estrada sem pavimentação  
 Estradas não confirmadas  
 Trilha  
 Pontos de estradas: federal, estadual

Escala: 1:123.500

DATUM VERTICAL: IBITUBA - SANTA CATARINA  
 DATUM HORIZONTAL: SAD 83 (BRASIL)  
 PROJEÇÃO UNIVERSAL TRANSVERSA DE MERCATOR  
 MERIDIANO CENTRAL: 63 - 2046 20

© LABOGEOPA AGRADecemos A GERÊNCIA DA COMISSÃO DE FALHAS DO OMBUDSMAN VERIFICADAS NESTE MAPA  
 Labogepa@unir.br

- LEGENDA**
- Vilas, Aglomerados, Lugarejos  
 Propriedades  
 Censo  
 Anotação  
 Identificação dos Pontos Turísticos  
 Área de Influência Direta  
 Área de Influência Indireta  
 Pontos de Travessia  
 Área de Empreendimento
- DISTRITOS**  
 Porto Velho  
 Jaciparaná  
 Mutumparaná

Nesta folha considera-se que uma via tenha a largura mínima de 2,5 metros  
 A cor rosa representa zonas urbanizadas nas quais só aparecem áreas edificadas  
 Origem da Quilometragem UTM: "Equador e Meridiano 63" W.G.R.  
 Acreditadas as Constantes: 10.000 km e 500 km, respectivamente



- 1 - Amazonas  
 2 - Rondônia

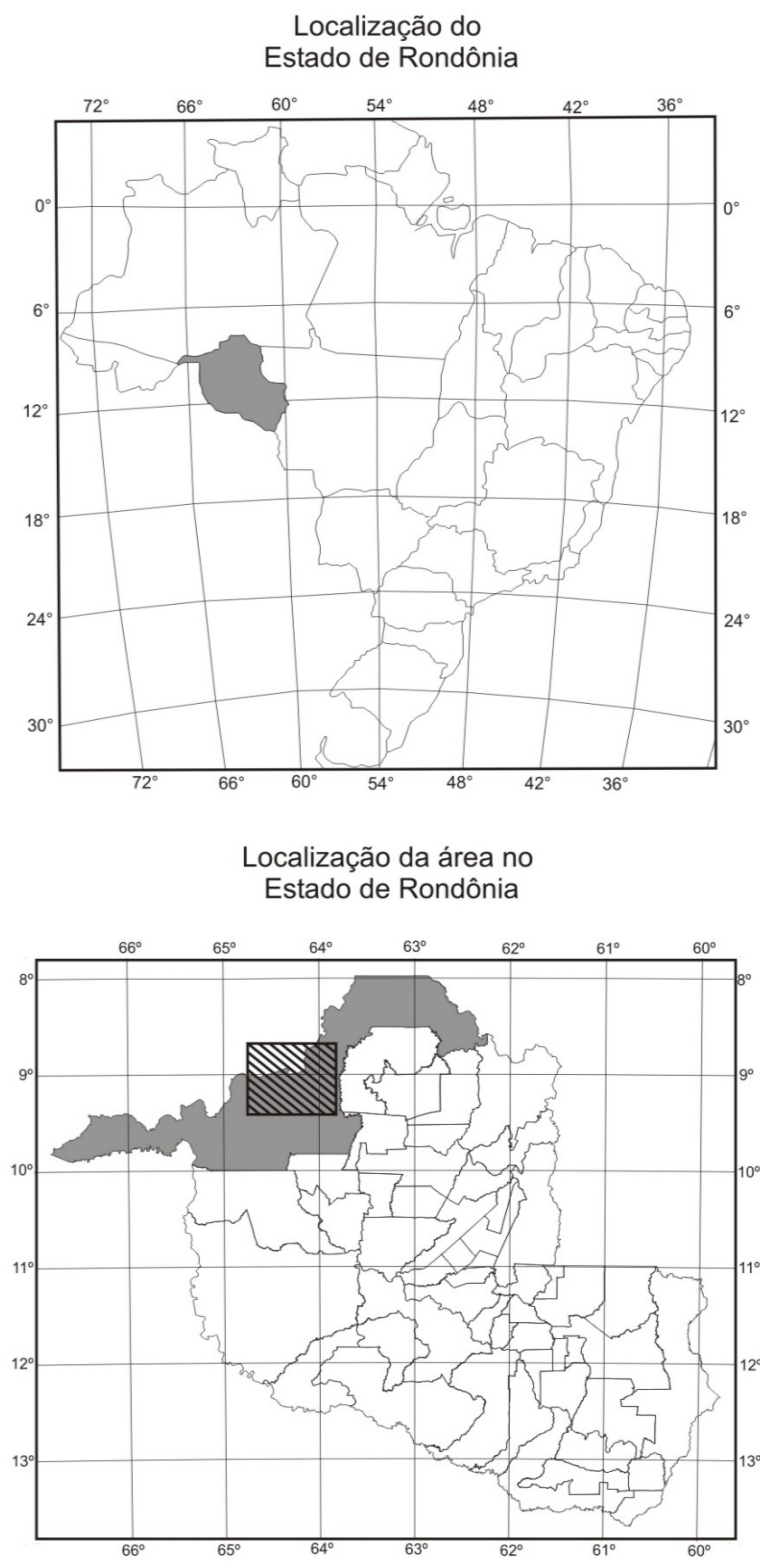
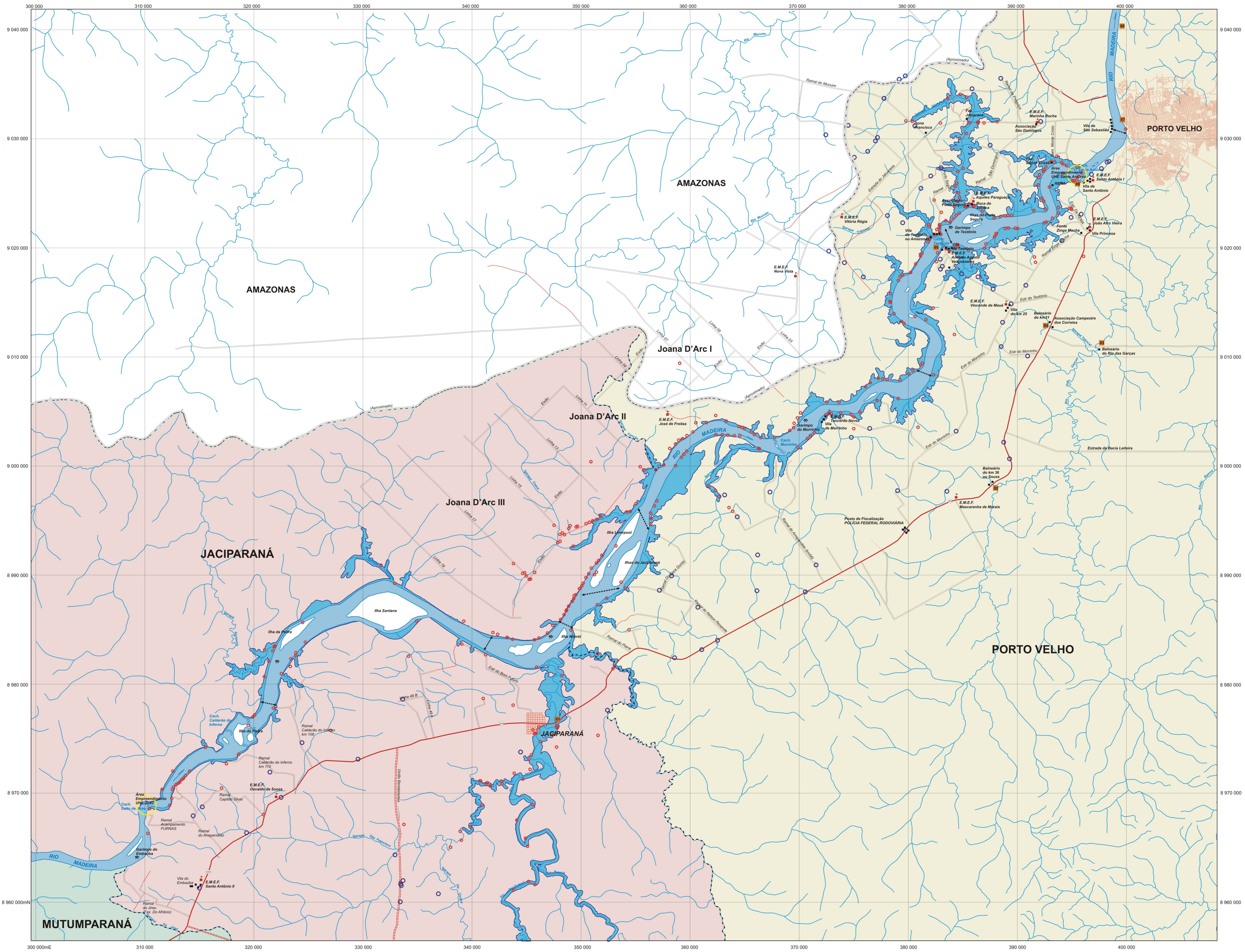

Fonte: Base Cartográfica compilada das cartas DSG/Exército - Diretoria de Serviço Geográfico do Ministério do Exército. SC.20-V-B-V, SC.20-V-D-II, SC.20-V-D-I, SC.20-V-C-III, SC.20-V-A-VI e SC.20-V-B-IV, escala 1:100.000.

A malha viária classificada na legenda como "Não Confirmadas", foi atualizada com base em interpretações em imagens em satélite LANDSAT-TM5 / Bandas 6,5,1 / WRS 232067 e WRS 23266 / Agosto de 2003.

Mapa Temático elaborado por LABOGEOPA - Laboratório de Geografia e Planejamento Ambiental-UNIR (2005).

Equipe Técnica: Luiz Clayton Holanda Lobato, Jojada Moreira da Silva, Charifas da Silva Barata, Emmanuel Cunha Nazareth. Coordenação Geral: Prof. Dr. Dorivaldo Dias Nunes. Sub-Coordenação: Prof. Ricardo Gilson da C. Silva.

A área do reservatório foi estabelecida com base nos dados fornecidos por FURNAS - Centrais Elétricas S/A. Estão sendo levado em consideração a cota 70m com escala de restituição de 1:10.000.

Os limites dos distritos do Município de Porto Velho foram definidos e mapeados com base nos respectivos Memórias Descritivos elaborados pelo Instituto Brasileiro de Geografia e Estatística-Rondônia / IBGE-RO, e aprovado na Câmara dos Vereadores, vigente sob a lei nº 1.378 de 29 de Novembro 1999.

Lista de Escolas na área do AHE Santo Antônio

- E.M.E.F. João Airo Vieira
- E.M.E.F. Visconde de Mauá
- E.M.E.F. Antônio Augusto Vasconcelos
- E.M.E.F. Aquiles Paraguaçu
- E.M.E.F. Tancredo Neves
- E.M.E.F. Vitória Régia
- E.M.E.F. Nova Vista
- E.M.E.F. José de Freitas
- E.M.E.F. Santo Antônio I
- E.M.E.F. Marinha Rocha
- E.M.E.F. Osvaldo de Souza
- E.M.E.F. Santo Antônio II
- E.M.E.F. Mascarenha de Moraes

Áreas de Garimpo

- ⚡ Garimpo do Teotônio
- ⚡ Garimpo de Morrinhos
- ⚡ Garimpo do Embaúba

Projetos de Assentamentos

- Projeto de Assentamento Joana D'Arc I
- Projeto de Assentamento Joana D'Arc II
- Projeto de Assentamento Joana D'Arc III

Pontos Turísticos

- Balneário do rio Jaci-Paraná
- Balneário do Souza (km 36 da BR-364)
- Balneário do Rio das Garças
- Balneário do km 21 (BR-364)
- Cachoeira de Teotônio
- Cachoeira de Santo Antônio
- Praça Madeira Mamoré
- Região do Belmont

- SINAIS CONVENCIONAIS**
- ELEMENTOS DE HIDROGRAFIA**
- Canal d'água intermitente
  - Lago ou lagoa intermitente
  - Terrão sujeito a inundação
  - Sapo no planalto
  - Peço (igreja), Nascente
  - Rápidos e cachoeiras grandes
  - Rápidos e cachoeiras
  - Rochas submersas e a descoberto
  - Molhe e represa: alvenaria e terra
  - Acendedor, Rio seco ou de alívio
  - Pfeiteiro noturno
- OUTROS ELEMENTOS PLANIMÉTRICOS**
- Igreja, Escola, Mineração
- VIAS DE CIRCULAÇÃO**
- Autos Estrada
  - Estrada pavimentada
  - Estrada sem pavimentação
  - Estrada sem pavimentação
  - Estrada não confirmada
  - Terra
  - Perfilho de estradas: federal, estadual

**LEGENDA**

Vilas, Aglomerados, Lugarejos

Propriedades

Cenário

Análise

Identificação de Pontos Turísticos

Área de Influência Direta

Área de Influência Indireta

Pontos de Travessia

Área de Empreendimento

**DISTritos**

Porto Velho

Jaciparaná

Mutumparaná

**ESCALA**

Escala: 1:123.500

DATUM VERTICAL: IBUTUBA - SANTA CATARINA

DATUM HORIZONTAL: SAD 56 (BRASIL)

PROJEÇÃO UNIVERSAL TRANSVERSA DE MERCATOR

MERIDIANO CENTRAL: 63 - ZONA 26

O LABOGEOPA AGRADACE A GENTILEZA DA COMUNICAÇÃO DE PALMAS DO COMISSÃO VERIFICADAS NESTE MAPA

Labo@geopa@unir.br

**LABOGEOPA**

LABORATÓRIO DE GEOGRAFIA E PLANEJAMENTO AMBIENTAL

Projeto: PROJETO CARACTERIZAÇÃO DAS POTENCIALIDADES SÓCIO-ECONÔMICAS DO ALTO MADEIRA (TRECHO: PORTO VELHO-RO / ABAJÁ-RO) E SUA ESPACIALIDADE A PARTIR DO USO DO GEOPROCESSAMENTO E CARTOGRAFIA DIGITAL.

Título: MAPA POLÍTICO E DE SITUAÇÃO DO MUNICÍPIO DE PORTO VELHO DA ÁREA DO AHE SANTO ANTÔNIO

Escala: 1:123.500

Município: Porto Velho

Estado: Rondônia

MAPA n.º: 06

Revisão:

AHE SANTO ANTÔNIO - ESTUDOS DE VIABILIDADE			
FURNAS		ODEBRECHT	
UNIR		CONSTRUTORA NORBERTO ODEBRECHT	
PROJETO	APROVADO POR	MAPA POLÍTICO E DE SITUAÇÃO DO MUNICÍPIO DE PORTO VELHO DA ÁREA DO AHE SANTO ANTÔNIO	
DEA	CREA Nº		
DES	DATA		
Nº DO DESENHO	REV	ESCALA	Nº DO CLIENTE

