MAPA DE DIREITOS MINERÁRIOS DA ÁREA DE INFLUÊNCIA INDIRETA DO SANTO ANTÔNIO

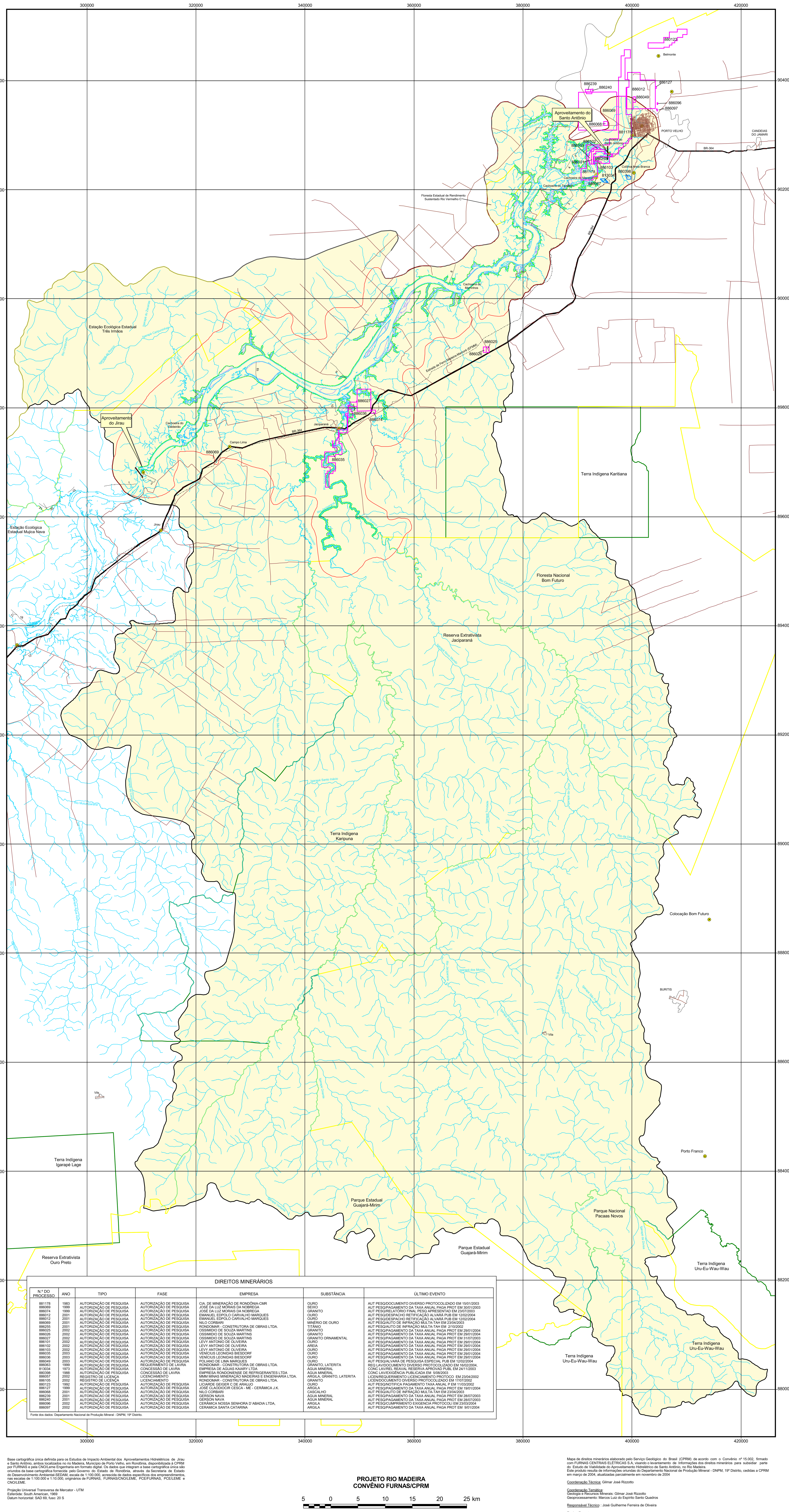

DIREITOS MINERÁRIOS

N.º DO PROCESSO	ANO	TIPO	FASE	EMPRESA	SUBSTÂNCIA	ÚLTIMO EVENTO
881178	1983	AUTORIZAÇÃO DE PESQUISA	AUTORIZAÇÃO DE PESQUISA	CIA. DE MINERAÇÃO DE RONDÔNIA-CMR	OURO	AUT PESQ/DOCUMENTO DIVERSO PROTOCOLIZADO EM 15/01/2003
886069	1999	AUTORIZAÇÃO DE PESQUISA	AUTORIZAÇÃO DE PESQUISA	JOSÉ DA LUZ MORAIS DA NOBREGA	SEIXO	AUT PESQ/PAGAMENTO DA TAXA ANUAL PAGA PROT EM 30/01/2003
886074	1999	AUTORIZAÇÃO DE PESQUISA	AUTORIZAÇÃO DE PESQUISA	JOSÉ DA LUZ MORAIS DA NOBREGA	GRANITO	AUT PESQ/RELATÓRIO FINAL PESQ APRESENTAD EM 23/07/2003
886012	2001	AUTORIZAÇÃO DE PESQUISA	AUTORIZAÇÃO DE PESQUISA	EMANUEL EDPOLO CARVALHO MARQUES	OURO	AUT PESQ/DESPACHO RETIFICAÇÃO ALVARÁ PUB EM 12/02/2004
886012	2001	AUTORIZAÇÃO DE PESQUISA	AUTORIZAÇÃO DE PESQUISA	EMANUEL EDPOLO CARVALHO MARQUES	OURO	AUT PESQ/DESPACHO RETIFICAÇÃO ALVARÁ PUB EM 12/02/2004
886069	2001	AUTORIZAÇÃO DE PESQUISA	AUTORIZAÇÃO DE PESQUISA	NILO CORBARI	MINÉRIO DE OURO	AUT PESQ/AUTO DE INFRAÇÃO MULTA-TAH EM 23/04/2003
886255	2001	AUTORIZAÇÃO DE PESQUISA	AUTORIZAÇÃO DE PESQUISA	RONDOMAR - CONSTRUTORA DE OBRAS LTDA.	TITÂNIO	AUT PESQ/AUTO DE INFRAÇÃO MULTA-TAH EM 2/10/2002
886025	2002	AUTORIZAÇÃO DE PESQUISA	AUTORIZAÇÃO DE PESQUISA	OSSIMIDIO DE SOUZA MARTINS	GRANITO	AUT PESQ/PAGAMENTO DA TAXA ANUAL PAGA PROT EM 29/01/2004
886026	2002	AUTORIZAÇÃO DE PESQUISA	AUTORIZAÇÃO DE PESQUISA	OSSIMIDIO DE SOUZA MARTINS	GRANITO	AUT PESQ/PAGAMENTO DA TAXA ANUAL PAGA PROT EM 29/01/2004
886027	2002	AUTORIZAÇÃO DE PESQUISA	AUTORIZAÇÃO DE PESQUISA	OSSIMIDIO DE SOUZA MARTINS	GRANITO ORNAMENTAL	AUT PESQ/PAGAMENTO DA TAXA ANUAL PAGA PROT EM 31/07/2003
886101	2002	AUTORIZAÇÃO DE PESQUISA	AUTORIZAÇÃO DE PESQUISA	LEVY ANTONIO DE OLIVEIRA	OURO	AUT PESQ/PAGAMENTO DA TAXA ANUAL PAGA PROT EM 29/01/2004
886102	2002	AUTORIZAÇÃO DE PESQUISA	AUTORIZAÇÃO DE PESQUISA	LEVY ANTONIO DE OLIVEIRA	AREIA	AUT PESQ/PAGAMENTO DA TAXA ANUAL PAGA PROT EM 29/01/2004
886103	2002	AUTORIZAÇÃO DE PESQUISA	AUTORIZAÇÃO DE PESQUISA	LEVY ANTONIO DE OLIVEIRA	OURO	AUT PESQ/PAGAMENTO DA TAXA ANUAL PAGA PROT EM 29/01/2004
886035	2003	AUTORIZAÇÃO DE PESQUISA	AUTORIZAÇÃO DE PESQUISA	VENÍCIUS LEONIDAS BIESDORF	OURO	AUT PESQ/PAGAMENTO DA TAXA ANUAL PAGA PROT EM 29/01/2004
886036	2003	AUTORIZAÇÃO DE PESQUISA	AUTORIZAÇÃO DE PESQUISA	VENÍCIUS LEONIDAS BIESDORF	OURO	AUT PESQ/PAGAMENTO DA TAXA ANUAL PAGA PROT EM 29/01/2004
886049	2003	AUTORIZACAO DE PESQUISA	AUTORIZAÇÃO DE PESQUISA	POLIANO DE LIMA MARQUES	OURO	AUT PESQ/ALVARÁ DE PESQUISA ESPECIAL PUB EM 12/02/2004
886063	1999	AUTORIZAÇÃO DE PESQUISA	REQUERIMENTO DE LAVRA	RONDOMAR - CONSTRUTORA DE OBRAS LTDA.	GRANITO, LATERITA	REQ LAV/DOCUMENTO DIVERSO PROTOCOLIZADO EM 16/02/2004,
813034	1973	AUTORIZAÇÃO DE PESQUISA	CONCESSÃO DE LAVRA	EMPRESA DE AGUAS KAIARY LTDA	ÁGUA MINERAL	CONC LAV/REL REAVAL RESERVA APROVAD PUBL EM 24/11/2003
880398	1988	AUTORIZAÇÃO DE PESQUISA	CONCESSÃO DE LAVRA	EMPRESA RONDONIENSE DE REFRIGERANTES LTDA	ÁGUA MINERAL	CONC LAV/EXIGÊNCIA PUBLICADA EM 5/08/2003
886057	2002	REGISTRO DE LICENÇA	LICENCIAMENTO	MMM MINAS MINERAÇÃO MADEIRAS E ENGENHARIA LTDA.	ARGILA, GRANITO, LATERITA	LICEN/REQUERIMENTO LICENCIAMENTO PROTOCO EM 23/04/2002
886105	2002	REGISTRO DE LICENÇA	LICENCIAMENTO	RONDOMAR - CONSTRUTORA DE OBRAS LTDA.	GRANITO	LICEN/DOCUMENTO DIVERSO PROTOCOLIZADO EM 17/07/2002
880123	1992	AUTORIZAÇÃO DE PESQUISA	AUTORIZAÇÃO DE PESQUISA	LICIARDE GEIGER C DE ARAUJO	OURO	AUT PESQ/NOTIFICA PAGAMENTO TAXA ANUAL P EM 11/03/2002
886127	1999	AUTORIZAÇÃO DE PESQUISA	AUTORIZAÇÃO DE PESQUISA	JOSÉ CLAODIOCIR CESCA - ME - CERÂMICA J.K.	ARGILA	AUT PESQ/PAGAMENTO DA TAXA ANUAL PAGA PROT EM 19/01/2004
886068	2001	AUTORIZAÇÃO DE PESQUISA	AUTORIZAÇÃO DE PESQUISA	NILO CORBARI	CASCALHO	AUT PESQ/AUTO DE INFRAÇÃO MULTA-TAH EM 23/04/2003
886239	2001	AUTORIZACAO DE PESQUISA	AUTORIZACAO DE PESQUISA	GERSON NAVA	ÁGUA MINERAL	AUT PESQ/PAGAMENTO DA TAXA ANUAL PAGA PROT EM 28/07/2003
886240	2001	AUTORIZAÇÃO DE PESQUISA	AUTORIZAÇÃO DE PESQUISA	GERSON NAVA	ÁGUA MINERAL	AUT PESQ/PAGAMENTO DA TAXA ANUAL PAGA PROT EM 28/07/2003
886096	2002	AUTORIZAÇÃO DE PESQUISA	AUTORIZAÇÃO DE PESQUISA	CERÂMICA NOSSA SENHORA D´ABADIA LTDA,	ARGILA	AUT PESQ/CUMPRIMENTO EXIGENCIA PROTOCOLI EM 23/03/2004
886097	2002	AUTORIZAÇÃO DE PESQUISA	AUTORIZAÇÃO DE PESQUISA	CERAMICA SANTA CATARINA	ARGILA	AUT PESQ/PAGAMENTO DA TAXA ANUAL PAGA PROT EM 9/01/2004

Fonte dos dados: Departamento Nacional de Produção Mineral - DNPM, 19º Distrito.

ÁREA E FASE DO PROCESSO

- Autorização de Pesquisa
- Concessão de Lavra
- Requerimento de Lavra
- Licenciamento
- 880202 Número do Processo

CONVENÇÕES CARTOGRÁFICAS

- Limite da área de influência indireta de Santo Antônio
- Limite da área de influência direta de Santo Antônio
- Área do entorno de Santo Antônio
- Cota de 70 metros. Reservatório de Santo Antônio
- Limite estadual
- Áreas Protegidas
- Terra Indígena
- Mancha Urbana
- Rodovia pavimentada
- Estrada e/ou Ramal
- Ferrovia
- 10 Picada Aberta
- Drenagem
- Eixo da Barragem do Jirau
- Localidade

MAPA DE LOCALIZAÇÃO

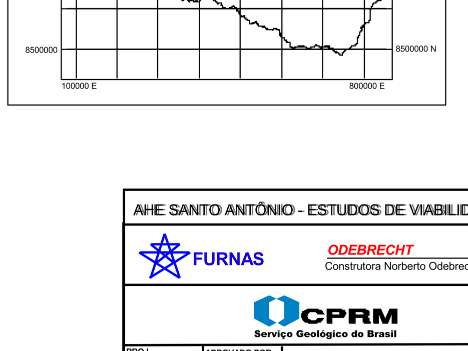

Base cartográfica única definida para os Estudos de Impacto Ambiental dos Aproveitamentos Hidrelétricos de Jirau e Santo Antônio, ambos localizados no rio Madeira, Município de Porto Velho, em Rondônia, disponibilizada à CPRM por FURNAS e pela CNO/Leme Engenharia em formato digital. Os dados que integram a base cartográfica única são oriundos da base cartográfica fornecida pelo Governo do Estado de Rondônia, através da Secretaria de Estado do Desenvolvimento Ambiental-SEDAM, escala de 1:100.000, acrescida de dados específicos dos empreendimentos, nas escalas de 1:100.000 e 1:10.000, originários de FURNAS, FURNAS/CNO/LEME, PCE/FURNAS, PCE/LEME e CNO/LEME.

Projeção Universal Transversa de Mercator - UTM
Esferóide: South American, 1969
Datum horizontal: SAD 69, fuso: 20 S

PROJETO RIO MADEIRA
CONVÊNIO FURNAS/CPRM

5 0 5 10 15 20 25 km

Escala 1:250.000
2004

Mapa de direitos minerários elaborado pelo Serviço Geológico do Brasil (CPRM) de acordo com o Convênio nº 15.002, firmado com FURNAS CENTRAIS ELÉTRICAS S.A, visando o levantamento de Informações dos direitos minerários para subsidiar parte do Estudo de Viabilidade do Aproveitamento Hidrelétrico de Santo Antônio, no Rio Madeira.
Este produto resulta de informações oriundas do Departamento Nacional de Produção Mineral - DNPM, 19º Distrito, cedidas a CPRM em março de 2004, atualizadas parcialmente em novembro de 2004

Coordenação Técnica: Gilmar José Rizzotto

Coordenação Temática:
Geologia e Recursos Minerais: Gilmar José Rizzotto
Geoprocessamento: Marcos Luiz do Espírito Santo Quadros

Responsável Técnico : José Guilherme Ferreira de Oliveira

Equipe Executora:
Direitos Minerários : Gilmar José Rizzotto, Antonio Vieria Cordeiro, Marcos Luiz do Espírito Santo Quadros
Cartografia Digital: Mario Sérgio dos Santos e Antonieta Barros Gaudeano Lelo

AHE SANTO ANTÔNIO - ESTUDOS DE VIABILIDADE			
FURNAS	ODEBRECHT Construtora Norberto Odebrecht S.A.		
CPRM Serviço Geológico do Brasil			
PROJ.	APROVADO POR:	MAPA DE DIREITOS MINERÁRIOS DA ÁREA DE INFLUÊNCIA INDIRETA	
DES.	CREA No.		
VER.	DATA:		
No. DO DESENHO 6315-RT-G91-023	REV.	ESCALA 1:250.000	No. DO CLIENTE