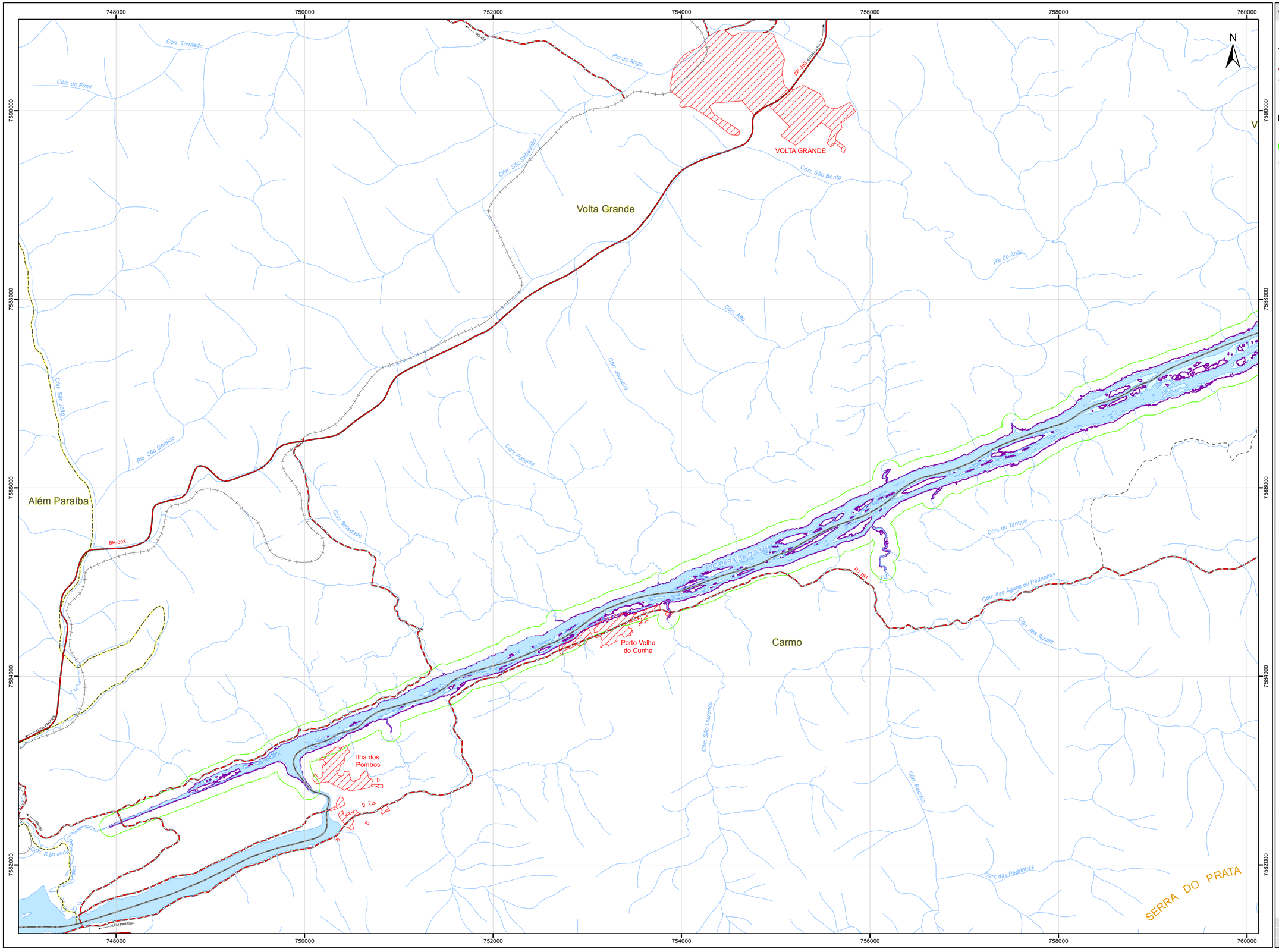


## Convenções Cartográficas

- Area Urbana
- Localidades
- Limite Estadual
- Limite Municipal
- Pavimentada
- Não Pavimentada
- Estrada de Ferro
- Acesso

## Legenda

- Barragem
- Área de Influência Direta
- Reservatório
- Corpo D'água
- Curso D'água

## Mapa de Situação

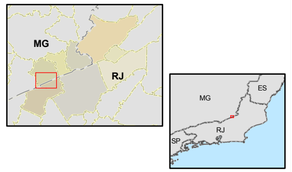


## Escala Gráfica

0 125 250 500 750 1.000

Metros

Projeção Universal Transversa de Mercator - UTM
Datum Horizontal: SAD 69
Origem da quilometragem : Equador e Meridiano -45°W. de Gr.
acrescidas as constantes 10.000 km e 500 km, respectivamente.

## Referência

- Base - CIM IBGE, 2003;
- Malha Municipal Digital IBGE, 2005;
- Cartas topográficas IBGE, escala 1:50.000:
  Leopoldina, 1977
  Recreio, 1992
  Santo Antônio de Pádua, 1974
  Além Paraíba, 1992
  Santa Maria Madalena, 1974
  Cantagalo,1986

## Execução

Ecology Brasil

## Cliente

UHE ITAOCARA

## Projeto

ESTUDO DE IMPACTO AMBIENTAL
UHE ITAOCARA

## Título

RECURSOS HÍDRICOS DA
AID E ADA

| | | |
|---|---|---|
| Elab.: Risonaldo | Visto: | Aprovado: |
| Escala: 1:25.000 | Folha:04/04 | Data: Abril/2011 |
| Mapa nº: 2341-00-EIA-DE-2011 | | Revisão: 00 |