

LEGENDA

- Reservatório
- Limite de município
- Limite da faixa de 2 km

Elaboração	Cliente	Título		
		Mapa Índice do Município de Santana da Ponte Pensa		
Projeto	Responsável Técnico		Verificação	Data
Plano Ambiental de Conservação e Uso do Entorno do Reservatório Artificial (PACUERA) da UHE Ilha Solteira	Oswaldo Yujiro Iwasa CREA - SP - 0600518079		Cyntia Goto De Paula CREA - SP - 5061683027	OUT/09
	Finalização		Aprovado	Escala
	Marlana G. Fagundes Willian dos Santos			Sem Escala



- Legenda**
- Zoneamento do Corpo Hídrico**
- ZH1 - Zona de Transporte Hidroviário
 - ZH2 - Zona de Proteção à Ictiofauna
- Sinalização da Hidrovia**
- Boia Luminosa Amarela (Área de Abrigo)
 - Boia Luminosa Encarnada (Boroeeste)
 - Boia Luminosa Verde (Bombordo)
 - Boia Cega Amarela ppo
 - Boia Cega de Ponto de Espera
 - Boia Cega Encarnada
 - Boia Cega Verde
 - Marcos Pontos de Apoio
 - Navegar no Meio do Rio
 - Pilar de Ponte Margem Direita
 - Pilar de Ponte Margem Esquerda
 - Ponto de Comunicação Obrigatório
 - Tráfego Permitido nos Dois Sentidos
- Zoneamento Terrestre em Área de Propriedade da CESP (ZC)**
- ZC 1 - Zona Institucional
 - ZC 2 - Zona de Conservação
 - ZC 3 - Zona de Regeneração
 - ZC 4 - Zona de Enriquecimento
 - ZC 5 - Zona de Reflorestamento/ Recomposição Vegetal
 - ZC 6 - Zona de Recuo de Margem
- Zoneamento Terrestre em Área do Entorno da Propriedade da CESP (ZE)**
- ZE 1 - Zona de Conservação Compulsória
 - ZE 2 - Zona de Regeneração ou Enriquecimento Vegetal Compulsórios
 - SZE 3a - Subzona de Uso Urbano Consolidado e Não Consolidado em Áreas de Suscetibilidade Muito Alta e Alta
 - SZE 3b - Subzona de Uso Urbano Consolidado e Não Consolidado em Áreas de Suscetibilidade Média, Baixa e Muito Baixa
 - SZE 4a - Subzona de Uso Rural em Áreas de Suscetibilidade Muito Alta e Alta
 - SZE 4b - Subzona de Uso Rural em Áreas de Suscetibilidade Média, Baixa e Muito Baixa
 - ZE 5 - Zona de Recreação e Lazer
 - ZE 6 - Zona de Recuperação
 - Corpos d'água
 - Reservatório da UHE Ilha Solteira
 - Limite da Área de Estudo
 - Limite da Área de Propriedade da CESP - APP do Reservatório
 - Limite Municipal - IBGE 2007

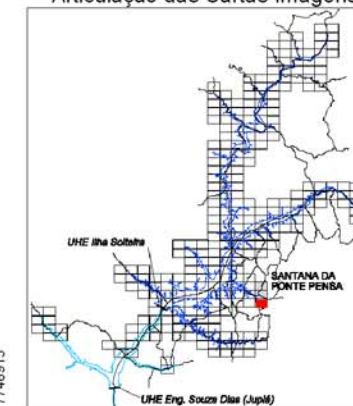

Articulação das Cartas-Imagens



FONTE: Base S/A, 2007/2008 - Mosaico controlado na escala 1:20.000
IBGE - Instituto Brasileiro de Geografia e Estatística - Malha Municipal 2007.
AHRANA - Administração da Hidrovia do Paraná
Fotointerpretação: Fevereiro/2009
Verificação de campo: Julho/2009

SISTEMA DE PROJEÇÃO: Universal Transversa de Mercator
Meridiano Central: -51°
Datum: South American Datum 1969

0 200 400 600 800 1000 m
Escala 1:20.000

ELABORAÇÃO	CLIENTE	TÍTULO			
 DRENATEC ENGENHARIA	 Companhia Energética de São Paulo	Zoneamento Socioeconômico do Município de Santana da Ponte Pensa CARTA-IMAGEM 513-752			
PROJETO		RESPONSÁVEL TÉCNICO	VERIFICAÇÃO	APROVADO	DATA
Plano Ambiental de Conservação e Uso do		Oswaldo Yujiro Iwasa	Cyntia G de Paula		OUT/09
Entorno dos Reservatórios Artificiais (PACUERA)		CREA-SP 0600518079	CREA-SP 5061683027		
da UHE Ilha Solteira		FINALIZAÇÃO	DESENHO		ESCALA
		Mariana G. Fagundes	Santana da Ponte Pensa 01/03		1:20.000
		Willian dos Santos			

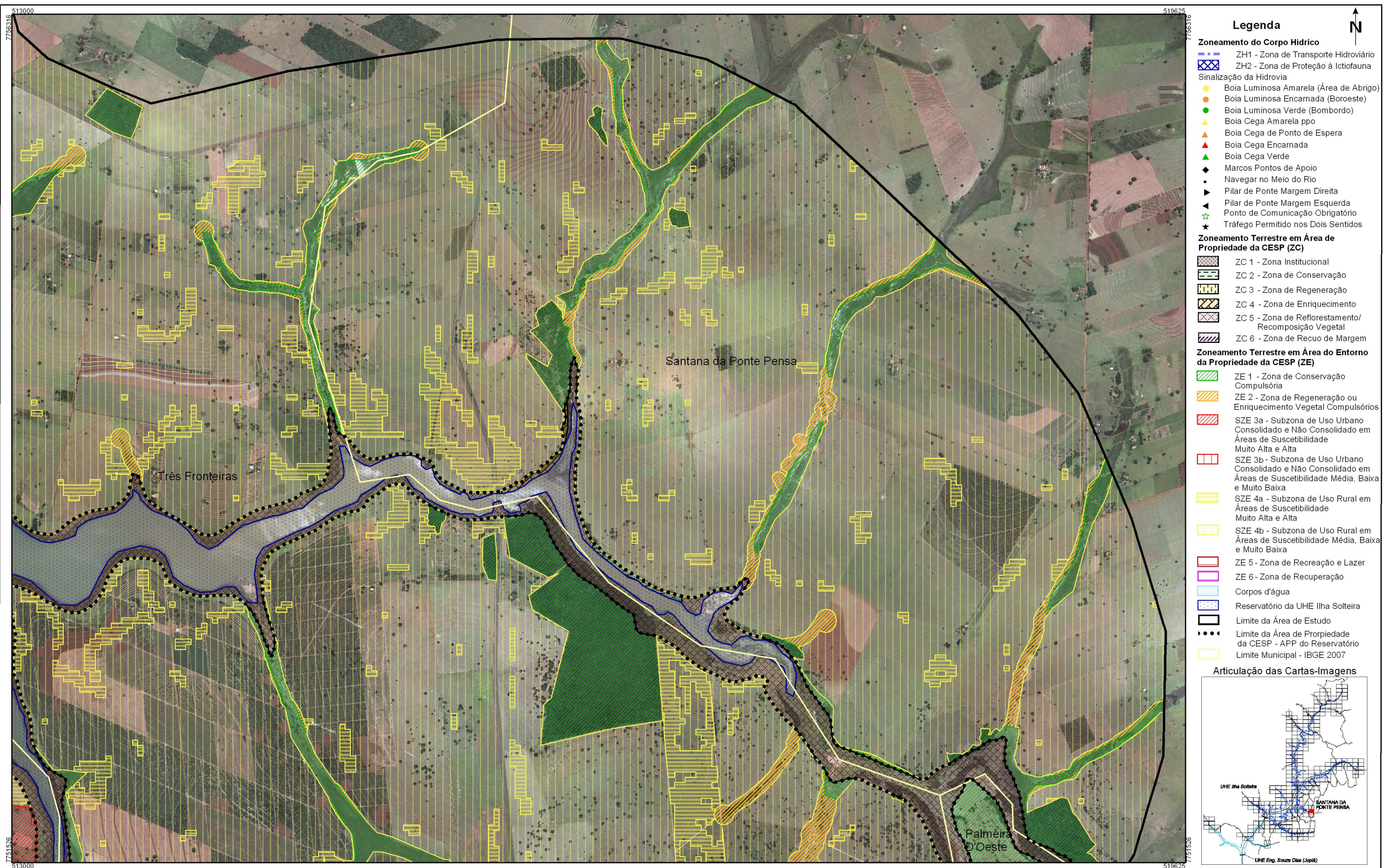

- Legenda**
- Zoneamento do Corpo Hídrico**
- ZH1 - Zona de Transporte Hidroviário
 - ZH2 - Zona de Proteção à Ictiofauna
- Sinalização da Hidrovia**
- Boia Luminosa Amarela (Área de Abrigo)
 - Boia Luminosa Encarnada (Boroeste)
 - Boia Luminosa Verde (Bombordo)
 - Boia Cega Amarela ppo
 - Boia Cega de Ponto de Espera
 - Boia Cega Encarnada
 - Boia Cega Verde
 - Marcos Pontos de Apoio
 - Navegar no Meio do Rio
 - Pilar de Ponte Margem Direita
 - Pilar de Ponte Margem Esquerda
 - Ponto de Comunicação Obrigatório
 - Tráfego Permitido nos Dois Sentidos
- Zoneamento Terrestre em Área de Propriedade da CESP (ZC)**
- ZC 1 - Zona Institucional
 - ZC 2 - Zona de Conservação
 - ZC 3 - Zona de Regeneração
 - ZC 4 - Zona de Enriquecimento
 - ZC 5 - Zona de Reflorestamento/ Recomposição Vegetal
 - ZC 6 - Zona de Recuo de Margem
- Zoneamento Terrestre em Área do Entorno da Propriedade da CESP (ZE)**
- ZE 1 - Zona de Conservação Compulsória
 - ZE 2 - Zona de Regeneração ou Enriquecimento Vegetal Compulsórios
 - SZE 3a - Subzona de Uso Urbano Consolidado e Não Consolidado em Áreas de Suscetibilidade Muito Alta e Alta
 - SZE 3b - Subzona de Uso Urbano Consolidado e Não Consolidado em Áreas de Suscetibilidade Média, Baixa e Muito Baixa
 - SZE 4a - Subzona de Uso Rural em Áreas de Suscetibilidade Muito Alta e Alta
 - SZE 4b - Subzona de Uso Rural em Áreas de Suscetibilidade Média, Baixa e Muito Baixa
 - ZE 5 - Zona de Recreação e Lazer
 - ZE 6 - Zona de Recuperação
 - Corpos d'água
 - Reservatório da UHE Ilha Solteira
 - Limite da Área de Estudo
 - Limite da Área de Propriedade da CESP - APP do Reservatório
 - Limite Municipal - IBGE 2007

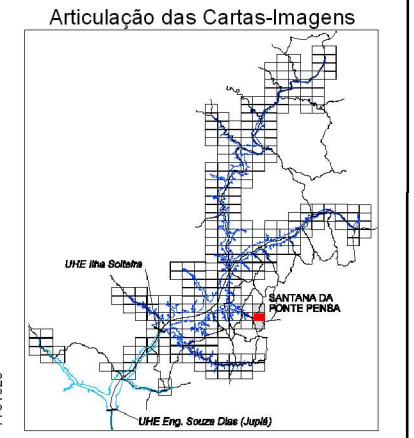

FONTE: Base S/A, 2007/2008 - Mosaico controlado na escala 1:20.000
IBGE - Instituto Brasileiro de Geografia e Estatística - Malha Municipal 2007.
AHRANA - Administração da Hidrovia do Paraná
Fotointerpretação: Fevereiro/2009
Verificação de campo: Julho/2009

SISTEMA DE PROJEÇÃO: Universal Transversa de Mercator
Meridiano Central: -51°
Datum: South American Datum 1969

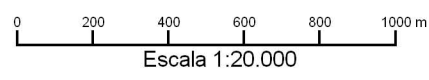

ELABORAÇÃO		CLIENTE	TÍTULO			
			Zoneamento Socioeconômico do Município de Santana da Ponte Pensa CARTA-IMAGEM 513-756			
PROJETO			RESPONSÁVEL TÉCNICO	VERIFICAÇÃO	APROVADO	DATA
Plano Ambiental de Conservação e Uso do Entorno dos Reservatórios Artificiais (PACUERA) da UHE Ilha Solteira			Oswaldo Yujiro Iwasa CREA-SP 0600518079	Cyntia G de Paula CREA-SP 5061683027		OUT/09
			FINALIZAÇÃO	DESENHO		ESCALA
			Mariana G. Fagundes Willian dos Santos	Santana da Ponte Pensa	02/03	1:20.000





- Legenda**
- Zoneamento do Corpo Hídrico**
- ZH1 - Zona de Transporte Hidroviário
 - ZH2 - Zona de Proteção à Ictiofauna
- Sinalização da Hidrovia**
- Boia Luminosa Amarela (Área de Abrigo)
 - Boia Luminosa Encarnada (Borboeste)
 - Boia Luminosa Verde (Bombordo)
 - Boia Cega Amarela ppo
 - Boia Cega de Ponto de Espera
 - Boia Cega Encarnada
 - Boia Cega Verde
 - Marcos Pontos de Apoio
 - Navegar no Meio do Rio
 - Pilar de Ponte Margem Direita
 - Pilar de Ponte Margem Esquerda
 - Ponto de Comunicação Obrigatório
 - Tráfego Permitido nos Dois Sentidos
- Zoneamento Terrestre em Área de Propriedade da CESP (ZC)**
- ZC 1 - Zona Institucional
 - ZC 2 - Zona de Conservação
 - ZC 3 - Zona de Regeneração
 - ZC 4 - Zona de Enriquecimento
 - ZC 5 - Zona de Reflorestamento/ Recomposição Vegetal
 - ZC 6 - Zona de Recuo de Margem
- Zoneamento Terrestre em Área do Entorno da Propriedade da CESP (ZE)**
- ZE 1 - Zona de Conservação Compulsória
 - ZE 2 - Zona de Regeneração ou Enriquecimento Vegetal Compulsórios
 - SZE 3a - Subzona de Uso Urbano Consolidado e Não Consolidado em Áreas de Suscetibilidade Muito Alta e Alta
 - SZE 3b - Subzona de Uso Urbano Consolidado e Não Consolidado em Áreas de Suscetibilidade Média, Baixa e Muito Baixa
 - SZE 4a - Subzona de Uso Rural em Áreas de Suscetibilidade Muito Alta e Alta
 - SZE 4b - Subzona de Uso Rural em Áreas de Suscetibilidade Média, Baixa e Muito Baixa
 - ZE 5 - Zona de Recreação e Lazer
 - ZE 6 - Zona de Recuperação
 - Corpos d'água
 - Reservatório da UHE Ilha Solteira
 - Limite da Área de Estudo
 - Limite da Área de Propriedade da CESP - APP do Reservatório
 - Limite Municipal - IBGE 2007



FONTE: Base S/A, 2007/2008 - Mosaico controlado na escala 1:20.000
IBGE - Instituto Brasileiro de Geografia e Estatística - Malha Municipal 2007.
AHRANA - Administração da Hidrovia do Paraná
Fotointerpretação: Fevereiro/2009
Verificação de campo: Julho/2009

SISTEMA DE PROJEÇÃO: Universal Transversa de Mercator
Meridiano Central: -51°
Datum: South American Datum 1969

0 200 400 600 800 1000 m
Escala 1:20.000

ELABORAÇÃO	CLIENTE	TÍTULO			
		Zoneamento Socioeconômico do Município de Santana da Ponte Pensa CARTA-IMAGEM 513-761			
PROJETO	RESPONSÁVEL TÉCNICO		VERIFICAÇÃO	APROVADO	DATA
	Oswaldo Yujiro Iwasa CREA-SP 0600518079		Cyntia G de Paula CREA-SP 5061683027		OUT/09
	FINALIZAÇÃO		DESENHO		ESCALA
Plano Ambiental de Conservação e Uso do Entorno dos Reservatórios Artificiais (PACUERA) da UHE Ilha Solteira		Mariana G. Fagundes Willian dos Santos	Santana da Ponte Pensa 03/03		1:20.000