

Fonte:
 Base cartográfica em:
 - Agência Nacional de Energia Elétrica - ANEEL, 2019.
 - Agência Nacional de Águas - ANA, 2019.
 - Usina Hidrelétrica Itaipava S.A., 2019.
 Disponível em:
 <www.aneel.gov.br>
 <www.ana.gov.br>
 <www.uheitaocara.com.br>

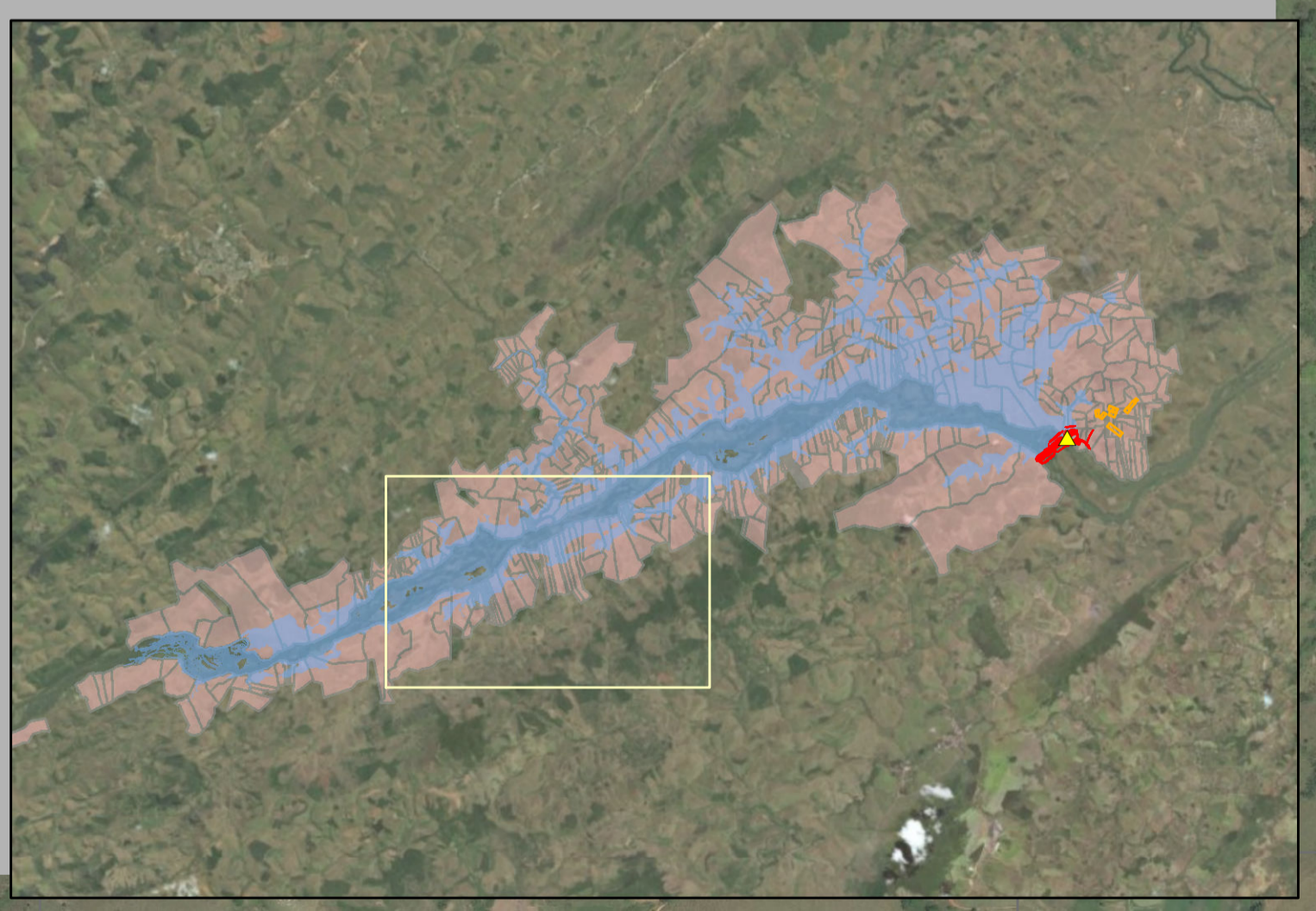

Service Layer Credits:

CONVENÇÕES CARTOGRÁFICAS

- Casa de Força
- Eixo do Barramento
- Canteiro de Obras
- Cota de Alagamento da UHE Itaipava I - Cota 89,6 m
- Propriedades que serão removidas

Localização da UHE Itaipava I em relação aos estados brasileiros

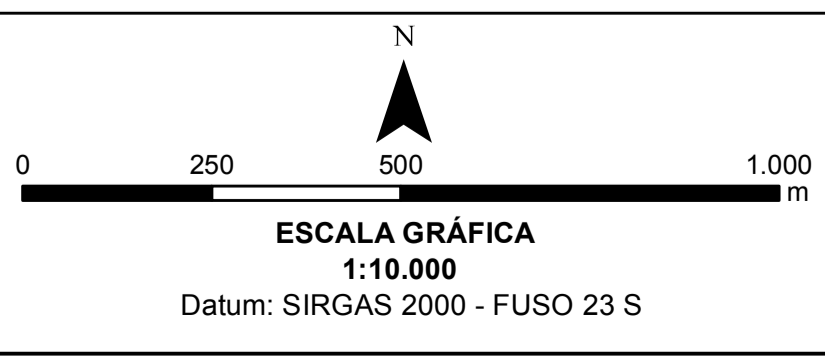

Elaboração:
 Leonardo F. de Carvalho. CREA: 123.536/D
 Geógrafo Especialista em Geoprocessamento e Análises Ambientais.



Título:			
UHE ITAOCARA I			
LOCALIZAÇÃO DAS PROPRIEDADES QUE SERÃO REMOVIDAS - SETOR 2			
Empreendimento: Usina Hidrelétrica Itaipava I			
Assunto: Estudo de Impacto Ambiental - Relatório de Impacto Ambiental - EIA/RIMA			
Localização: Estados de Minas Gerais e Rio de Janeiro, Brasil.	Data: 26/01/2019	Folha: 02/07	Formato: A1