

Fonte:  
 Base cartográfica em:  
 - Agência Nacional de Energia Elétrica - ANEEL, 2019.  
 - Agência Nacional de Águas - ANA, 2019.  
 - Usina Hidrelétrica Itaocara S.A., 2019.  
 Disponível em:  
 - <www.aneel.gov.br>  
 - <www.ana.gov.br>  
 - <www.uhetaocara.com.br>

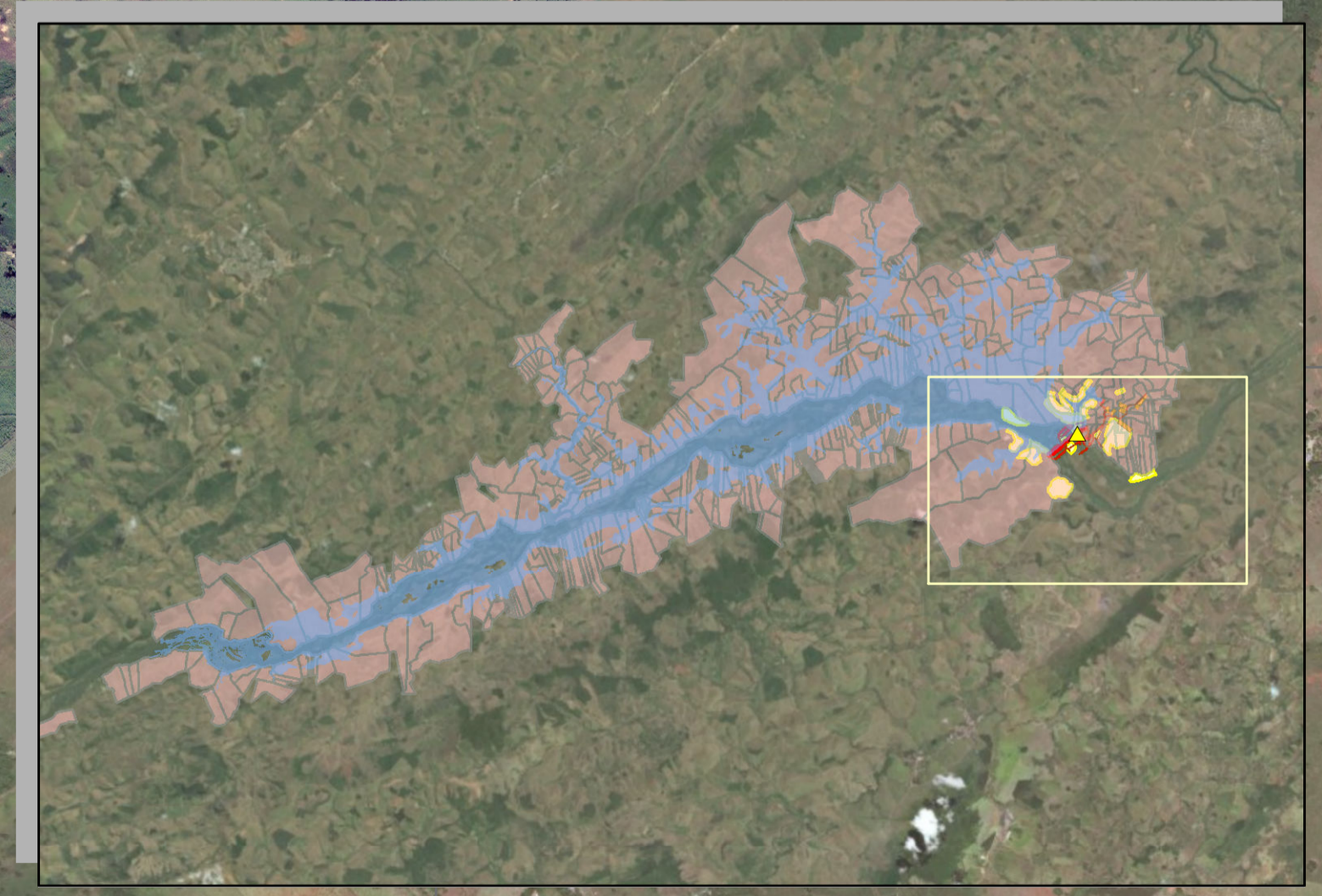

**CONVENÇÕES CARTOGRÁFICAS**

- ▲ Casa de Força
- Cota de Alagamento da UHE Itaocara I - Cota 89,6 m
- Eixo Barramento e Acessos
- Canteiro de Obras e Instalação de Apoio
- Área de Empréstimo, Jazidas e Bota Fora
- Propriedades que serão removidas

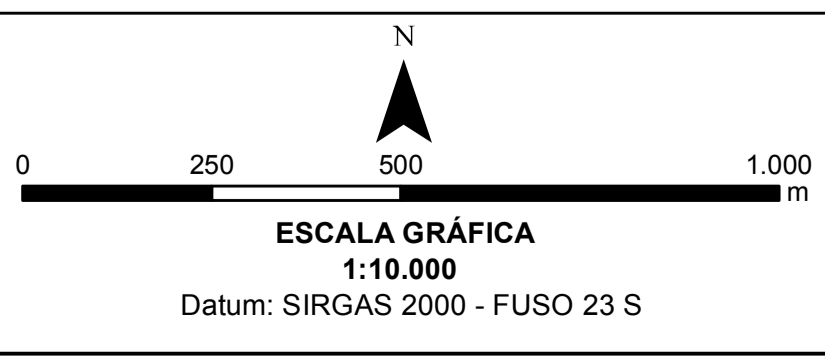
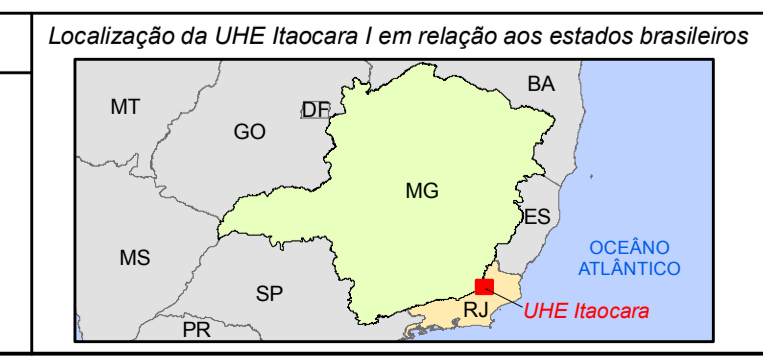

Elaboração:  
 Leonardo F. de Carvalho. CREA: 123.536/D  
 Geógrafo Especialista em Geoprocessamento e Análises Ambientais.



<b>UHE ITAOCARA I</b>			
LOCALIZAÇÃO DAS PROPRIEDADES QUE SERÃO REMOVIDAS - SETOR 7			
Empreendimento:		Usina Hidrelétrica Itaocara I	
Assunto:		Estudo de Impacto Ambiental - Relatório de Impacto Ambiental - EIA/RIMA	
Localização:	Estados de Minas Gerais e Rio de Janeiro, Brasil.	Data:	26/01/2019
Folha:	07/07	Formato:	A1