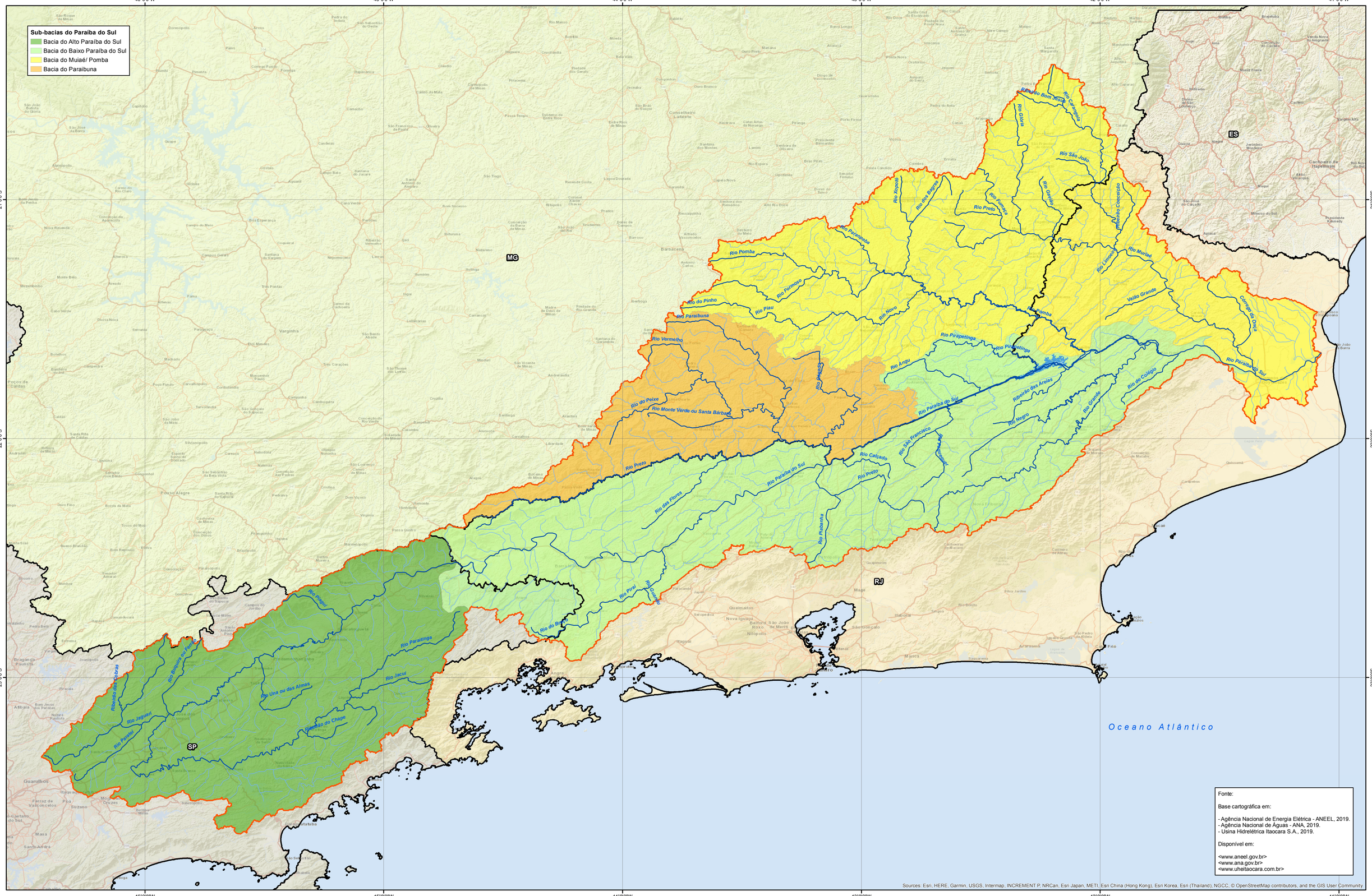


Fonte:

Base cartográfica em:

- Agência Nacional de Energia Elétrica - ANEEL, 2019.
- Agência Nacional de Águas - ANA, 2019.
- Usina Hidrelétrica Itaocara S.A., 2019.

Disponível em:

<www.aneel.gov.br>
<www.ana.gov.br>
<www.uheitaocara.com.br>

Sources: Esri, HERE, Garmin, USGS, Intermap, INCREMENT P, NRCan, Esri Japan, METI, Esri China (Hong Kong), Esri Korea, Esri (Thailand), NGCC, © OpenStreetMap contributors, and the GIS User Community

**CONVENÇÕES CARTOGRÁFICAS**

- Rios Principais
- Cursos d'água
- Cota de Alagamento da UHE Itaocara I - Cota 89,6 m
- Bacia Hidrográfica Paraíba do Sul - 56.804 km²
- Limites estaduais

*Localização da UHE Itaocara I em relação aos estados brasileiros*

N

0 20 40 80 km

**ESCALA GRÁFICA**
**1:800.000**
Datum: SIRGAS 2000

Elaboração

Leonardo F. Carvalho - CREA: 123.536/ D
Geógrafo Especialista em Geoprocessamento e Análise Ambiental

UHE Itaocara I

GRUPO bipcev PROJETOS INTELIGENTES

| | |
|---|---|
| **Título:** | **UHE ITAOCARA I**<br>APROVEITAMENTO HIDRELÉTRICO E RESERVATÓRIOS NA BACIA DO RIO PARAÍBA DO SUL |
| **Empreendimento:** | Usina Hidrelétrica Itaocara I |
| **Assunto:** | Estudo de Impacto Ambiental - Relatório de Impacto Ambiental - EIA/RIMA |
| **Localização:** | Estados de Minas Gerais e Rio de Janeiro, Brasil. |
| **Data:** | 23/03/2019 |
| **Folha:** | 01/01 |
| **Formato:** | A1 |