

Área de Interesse Cultural	Descrição
1	Roda d'água
2	Roda d'água
3	Edificação com elementos tradicionais da região
4	Aglomerado de casas e uma edificação comercial - antiga venda
5	Roda d'água
6	Antiga Árvore - figueira
7	Antiga edificação
8	Área de engenho
9	Roda d'água e vestígios de antiga edificação
10	Antiga edificação e restos de engenho
11	Roda d'água
12	Edificação de pau-a-pique - mais antiga da localidade, segundo moradores
13	Antiga edificação
14	Igreja de Santa Rita
15	Antiga edificação
16	Conjunto de residência antiga, roda d'água e estrutura de pedra
17	Roda d'água
18	Cemitério de Porto Marinho
19	Antiga Igreja e atual residência
20	Conjunto de antiga sede rural
21	Igreja da Paróquia de Santo Antônio de Pádua
22	Cemitério de Santa Rosa
23	Antiga edificação de 2 pavimentos
24	Antiga edificação - uma das mais antigas, segundo moradores
25	Recente edificação de uso comercial - venda
26	Recente edificação de uso comercial - venda
27	Antiga sede de fazenda
28	Antiga edificação - um das mais antigas da região
29	Canal feito por escravos - referência da população
30	Vestígios de edificação recente
31	Vestígios de grandes fornos de carvão
32	Antiga sede de fazenda com traços do século XX
33	Edificações rurais construídas sobre alicerces de pedras e roda d'água
34	Recente edificação com vestígios arqueológicos
35	Restos de alicerces de antiga edificação
36	Fragmentos de louça branca e uma louça do tipo mocha
37	Vestígios de reutilização de edificações antigas em um curral
38	Antiga edificação de uso comercial - "venda"
39	Maquete representando o modelo de vida da região
40	Antiga sede de fazenda
41	Antiga sede, roda d'água, casa pau-a-pique e alicerce de pedra

Fonte:
 Base cartográfica em:
 - Agência Nacional de Energia Elétrica - ANEEL, 2019.
 - Agência Nacional de Águas - ANA, 2019.
 - Usina Hidrelétrica Itaocara S.A., 2019.
 - Dados de campo, 2019.
 - Prospecção Arqueológica na Área de Influência da UHE Itaocara I, Rio Paraíba do Sul, 2016;
 - Relatório de Complementação Final, 2017.
 Disponível em:
 <www.aneel.gov.br>
 <www.ana.gov.br>
 <www.uhetaocara.com.br>

CONVENÇÕES CARTOGRÁFICAS

● Áreas de Interesse Cultural	▭ Canteiro de Obras
○ Localidade	▭ Limite Municipal
○ Sede Municipal	▭ Limite Estadual
▲ Casa de Força	▭ Cota de Alagamento da UHE Itaocara I - Cota: 89,6 m
— Eixo do Barramento	

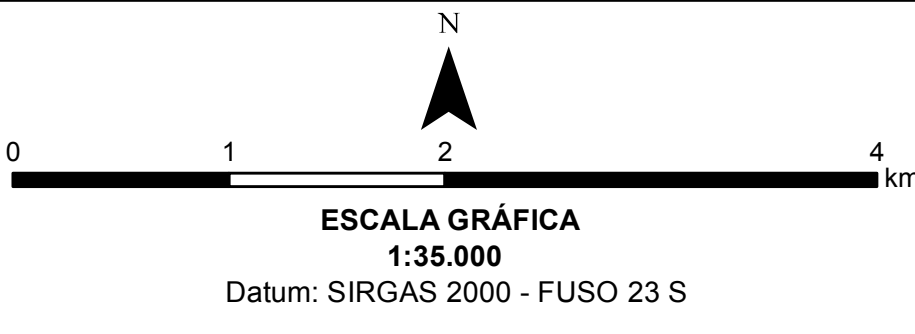

Elaboração:
 Leonardo F. de Carvalho. CREA: 123.536/D
 Geógrafo Especialista em Geoprocessamento e Análises Ambientais.



UHE ITAOCARA I			
ÁREAS DE INTERESSE CULTURAL			
Empreendimento:		Usina Hidrelétrica Itaocara I	
Assunto:		Estudo de Impacto Ambiental - Relatório de Impacto Ambiental - EIA/RIMA	
Localização:	Estados de Minas Gerais e Rio de Janeiro, Brasil.	Data:	26/01/2019
Folha:	01/01	Formato:	A1

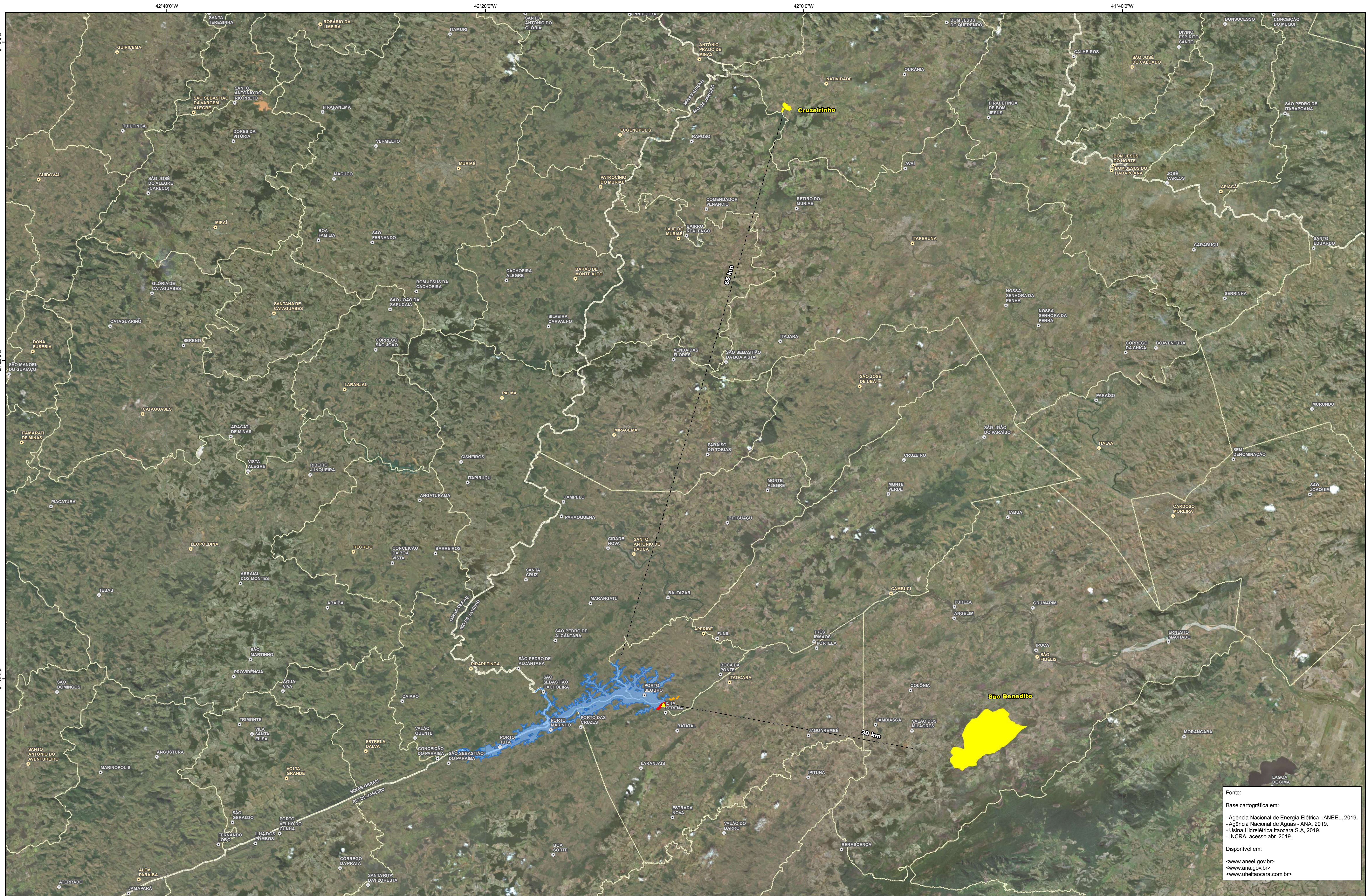

Fonte:
 Base cartográfica em:
 - Agência Nacional de Energia Elétrica - ANEEL, 2019.
 - Agência Nacional de Águas - ANA, 2019.
 - Usina Hidrelétrica Itaocara S.A, 2019.
 - INCRA, acesso abr. 2019.
 Disponível em:
 <www.aneel.gov.br>
 <www.ana.gov.br>
 <www.uhetaocara.com.br>

CONVENÇÕES CARTOGRÁFICAS

- Localidade
- Sede Municipal
- ▲ Casa de Força
- Eixo do Barramento
- ▭ Canteiro de Obras
- ▬ Cota de Alagamento da UHE Itaocara I - Cota 89,6 m
- ▭ Comunidades Quilombolas
- ▭ Limite Municipal
- ▭ Limite Estadual

Localização da UHE Itaocara I em relação aos estados brasileiros

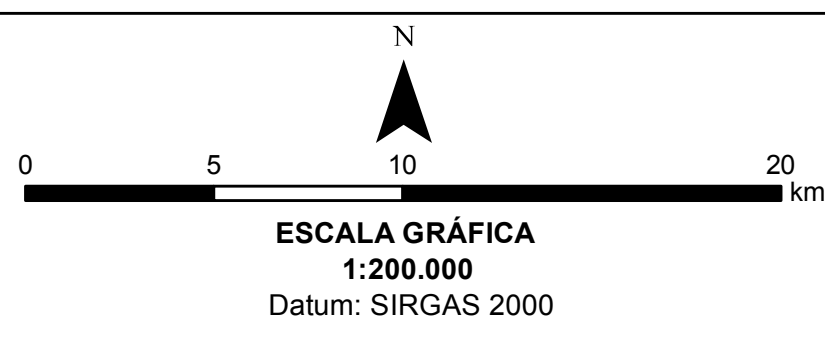

Elaboração:
 Leonardo F. Carvalho, CREA: 123.536/ D.
 Geógrafo Especialista em Geoprocessamento e Análises Ambientais.



Título:	UHE ITAOCARA I		
	COMUNIDADES QUILOMBOLAS		
Empreendimento:	Usina Hidrelétrica Itaocara I		
Assunto:	Estudo de Impacto Ambiental - Relatório de Impacto Ambiental - EIA/RIMA		
Localização:	Estados de Minas Gerais e Rio de Janeiro, Brasil.	Data: 26/01/2019	Folha: 01/01
			Formato: A1

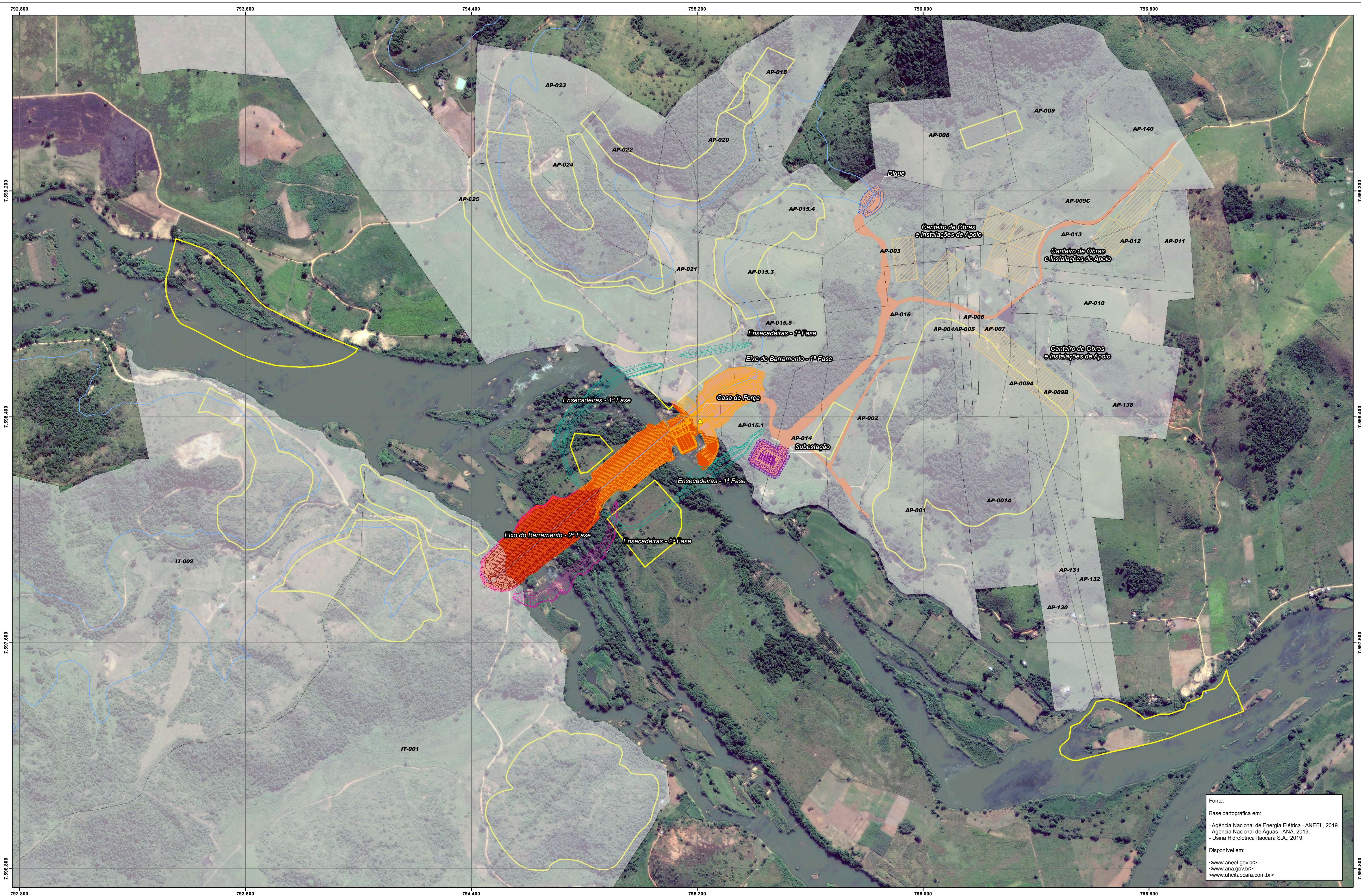

Fonte:
 Base cartográfica em:
 - Agência Nacional de Energia Elétrica - ANEEL, 2019.
 - Agência Nacional de Águas - ANA, 2019.
 - Usina Hidrelétrica Itaocara S.A., 2019.
 Disponível em:
 <www.aneel.gov.br>
 <www.ana.gov.br>
 <www.uheitaocara.com.br>

CONVENÇÕES CARTOGRÁFICAS

- | | |
|--|--------------------------------|
| ▲ Casa de Força | — Eixo do Barramento - 1ª Fase |
| □ Cota de Alagamento da UHE Itaocara I - Cota 89,6 m | — Eixo do Barramento - 2ª Fase |
| □ Propriedades Intervidas | — Ensecadeiras - 1ª Fase |
| ■ Arranjo Final do Barramento e Acessos | — Ensecadeiras - 2ª Fase |
| ▨ Canteiro de Obras e Instalação de Apoio | — Subestação |
| ▨ Área de Empréstimo, Jazidas e Bota Fora | — Dique |

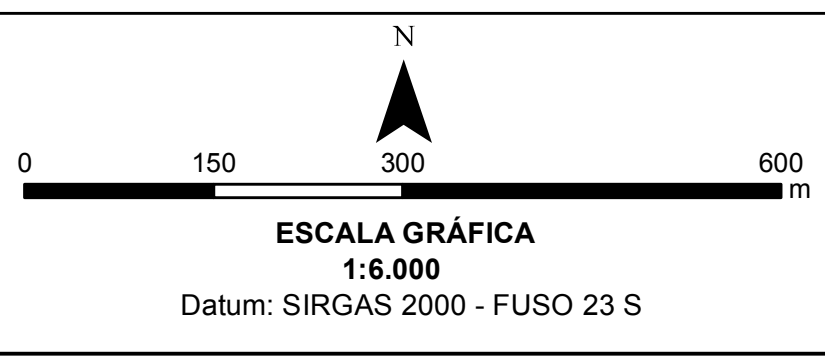
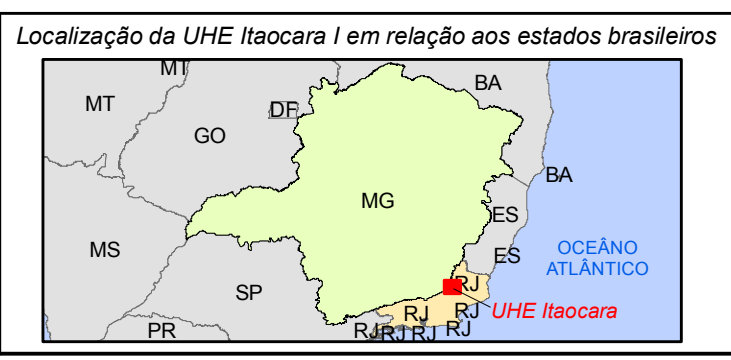

Elaboração
 Leonardo F. de Carvalho - CREA: 123.536/D
 Geógrafo - Especializado em Geoprocessamento e Análises Ambientais.



Título: UHE ITAOCARA I			
LOCALIZAÇÃO DAS ESTRUTURAS E PROPRIEDADES QUE SOFRERÃO INTERVENÇÕES			
Empreendimento: Usina Hidrelétrica Itaocara I		Data: 26/01/2019	
Assunto: Estudo de Impacto Ambiental - Relatório de Impacto Ambiental - EIA/RIMA		Folha: 01/01	
Localização: Estados de Minas Gerais e Rio de Janeiro, Brasil.		Formato: A1	

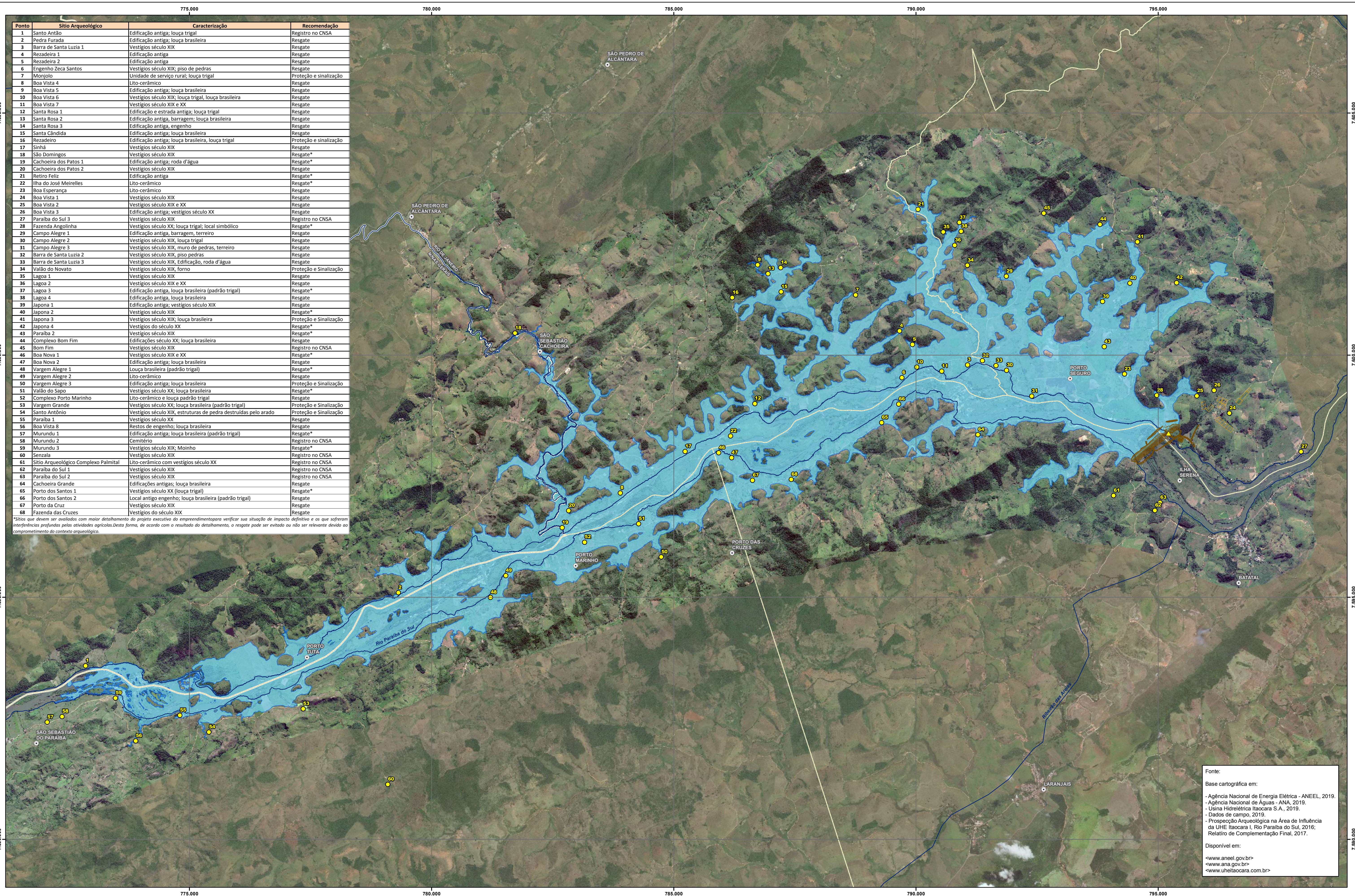

Ponto	Sítio Arqueológico	Caracterização	Recomendação
1	Santo Antônio	Edificação antiga; louça trigal	Registro no CNSA
2	Pedra Furada	Edificação antiga; louça brasileira	Resgate
3	Barra de Santa Luzia 1	Vestígios século XIX	Resgate
4	Rezadeira 1	Edificação antiga	Resgate
5	Rezadeira 2	Edificação antiga	Resgate
6	Engenho Zeca Santos	Vestígios século XIX; piso de pedras	Resgate
7	Monjolo	Unidade de serviço rural; louça trigal	Proteção e sinalização
8	Boa Vista 4	Lito-cerâmico	Resgate
9	Boa Vista 5	Edificação antiga; louça brasileira	Resgate
10	Boa Vista 6	Vestígios século XIX; louça trigal, louça brasileira	Resgate
11	Boa Vista 7	Vestígios século XIX e XX	Resgate
12	Santa Rosa 1	Edificação e estrada antiga; louça trigal	Resgate
13	Santa Rosa 2	Edificação antiga, barragem; louça brasileira	Resgate
14	Santa Rosa 3	Edificação antiga, engenho	Resgate
15	Santa Cândida	Edificação antiga; louça brasileira	Resgate
16	Rezadeiro	Edificação antiga; louça brasileira, louça trigal	Proteção e sinalização
17	Sinhá	Vestígios século XIX	Resgate
18	São Domingos	Vestígios século XIX	Resgate*
19	Cachoeira dos Patos 1	Edificação antiga; roda d'água	Resgate*
20	Cachoeira dos Patos 2	Vestígios século XIX	Resgate*
21	Retiro Felix	Edificação antiga	Resgate*
22	Ilha do José Meirelles	Lito-cerâmico	Resgate*
23	Boa Esperança	Lito-cerâmico	Resgate
24	Boa Vista 1	Vestígios século XIX	Resgate
25	Boa Vista 2	Vestígios século XIX e XX	Resgate
26	Boa Vista 3	Edificação antiga; vestígios século XX	Resgate
27	Paraíba do Sul 3	Vestígios século XIX	Registro no CNSA
28	Fazenda Angolinha	Vestígios século XX; louça trigal; local simbólico	Resgate*
29	Campo Alegre 1	Edificação antiga, barragem, terreiro	Resgate
30	Campo Alegre 2	Vestígios século XIX; louça trigal	Resgate
31	Campo Alegre 3	Vestígios século XIX; muro de pedras, terreiro	Resgate
32	Barra de Santa Luzia 2	Vestígios século XIX; piso pedras	Resgate
33	Barra de Santa Luzia 3	Vestígios século XIX; Edificação, roda d'água	Resgate
34	Valão do Novato	Vestígios século XIX, forno	Proteção e Sinalização
35	Lagoa 1	Vestígios século XIX	Resgate
36	Lagoa 2	Vestígios século XIX e XX	Resgate
37	Lagoa 3	Edificação antiga, louça brasileira (padrão trigal)	Resgate*
38	Lagoa 4	Edificação antiga, louça brasileira	Resgate*
39	Japona 1	Edificação antiga; vestígios século XIX	Resgate
40	Japona 2	Vestígios século XIX	Resgate*
41	Japona 3	Vestígios século XIX; louça brasileira	Proteção e Sinalização
42	Japona 4	Vestígios do século XX	Resgate*
43	Paraíba 2	Vestígios século XIX	Resgate*
44	Complexo Bom Fim	Edificações século XX; louça brasileira	Resgate
45	Bom Fim	Vestígios século XIX	Registro no CNSA
46	Boa Nova 1	Vestígios século XIX e XX	Resgate*
47	Boa Nova 2	Edificação antiga; louça brasileira	Resgate
48	Vargem Alegre 1	Louça brasileira (padrão trigal)	Resgate*
49	Vargem Alegre 2	Lito-cerâmico	Resgate
50	Vargem Alegre 3	Edificação antiga; louça brasileira	Proteção e Sinalização
51	Valão do Sapo	Vestígios século XX; louça brasileira	Resgate*
52	Complexo Porto Marinho	Lito-cerâmico e louça padrão trigal	Resgate
53	Vargem Grande	Vestígios século XX; louça brasileira (padrão trigal)	Proteção e Sinalização
54	Santo Antônio	Vestígios século XIX; estruturas de pedra destruídas pelo arado	Proteção e Sinalização
55	Paraíba 1	Vestígios século XX	Resgate
56	Boa Vista 8	Restos de engenho; louça brasileira	Resgate
57	Murundu 1	Edificação antiga; louça brasileira (padrão trigal)	Resgate*
58	Murundu 2	Cemitério	Registro no CNSA
59	Murundu 3	Vestígios século XIX; Moinho	Resgate*
60	Senzala	Vestígios século XIX	Registro no CNSA
61	Sítio Arqueológico Complexo Palmital	Lito-cerâmico com vestígios século XX	Registro no CNSA
62	Paraíba do Sul 1	Vestígios século XIX	Registro no CNSA
63	Paraíba do Sul 2	Vestígios século XIX	Registro no CNSA
64	Cachoeira Grande	Edificações antigas; louça brasileira	Resgate
65	Porto dos Santos 1	Vestígios século XX (louça trigal)	Resgate*
66	Porto dos Santos 2	Local antigo engenho; louça brasileira (padrão trigal)	Resgate
67	Porto da Cruz	Vestígios do século XIX	Resgate
68	Fazenda das Cruzes	Vestígios do século XIX	Resgate

*Sítios que devem ser avaliados com maior detalhamento no projeto executivo do empreendimento para verificar sua situação de impacto definitivo e os que sofrerem interferências profundas pelas atividades agrícolas. Desta forma, de acordo com o resultado do detalhamento, o resgate pode ser evitado ou não ser relevante devido ao comprometimento do contexto arqueológico.

Fonte:
 Base cartográfica em:
 - Agência Nacional de Energia Elétrica - ANEEL, 2019.
 - Agência Nacional de Águas - ANA, 2019.
 - Usina Hidrelétrica Itaocara S.A., 2019.
 - Dados de campo, 2019.
 - Prospecção Arqueológica na Área de Influência da UHE Itaocara I, Rio Paraíba do Sul, 2016; Relatório de Complementação Final, 2017.
 Disponível em:
 <www.aneel.gov.br>
 <www.ana.gov.br>
 <www.uhetaocara.com.br>

CONVENÇÕES CARTOGRÁFICAS

- Sítios Arqueológicos
- Localidade
- Sede Municipal
- ▲ Casa de Força
- Eixo do Barramento
- Principais Rios
- ▭ Canteiro de Obras
- ▭ Limite Municipal
- ▭ Limite Estadual
- ▭ Cota de Alargamento da UHE Itaocara I - Cota: 89,6 m

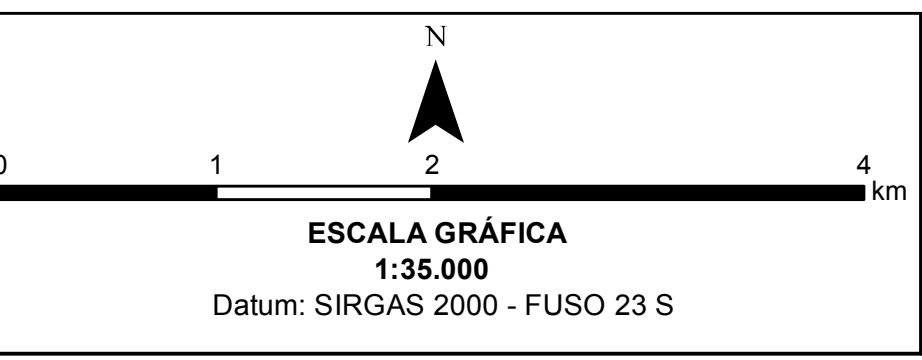

Elaboração:
 Leonardo F. de Carvalho. CREA: 123.536/D
 Geógrafo Especialista em Geoprocessamento e Análises Ambientais.



Título:		UHE ITAOCARA I	
		SÍTIOS ARQUEOLÓGICOS	
Empreendimento:		Usina Hidrelétrica Itaocara I	
Assunto:		Estudo de Impacto Ambiental - Relatório de Impacto Ambiental - EIA/RIMA	
Localização:	Estados de Minas Gerais e Rio de Janeiro, Brasil.	Data:	26/01/2019
		Folha:	01/01
		Formato:	A1

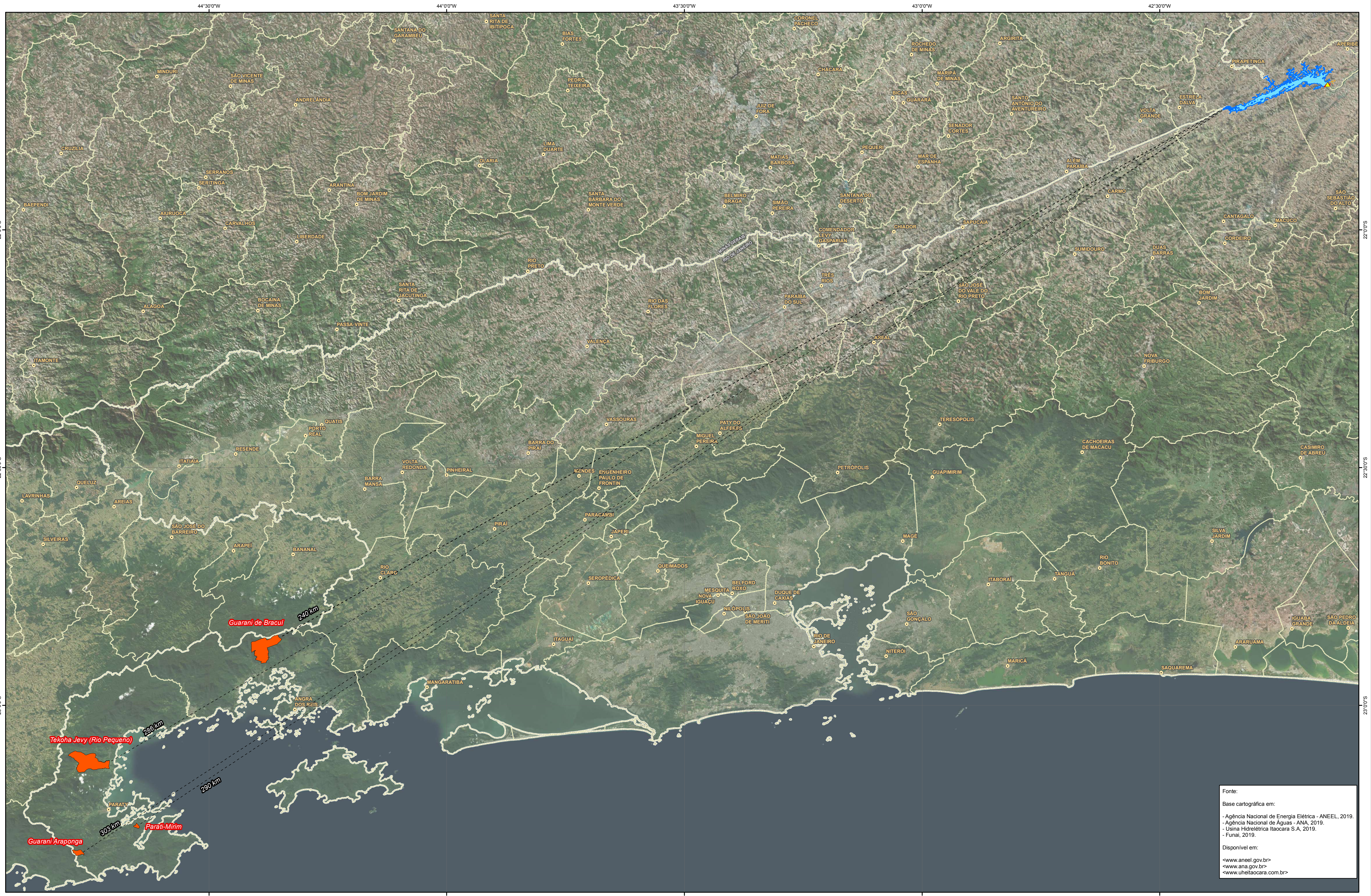

Fonte:
 Base cartográfica em:
 - Agência Nacional de Energia Elétrica - ANEEL, 2019.
 - Agência Nacional de Águas - ANA, 2019.
 - Usina Hidrelétrica Itaipocara S.A, 2019.
 - Funai, 2019.
 Disponível em:
 <www.aneel.gov.br>
 <www.ana.gov.br>
 <www.uhetaocara.com.br>

CONVENÇÕES CARTOGRÁFICAS

Sede Municipal	Cota de Alagamento da UHE Itaipocara I - Cota 89,6 m
Casa de Força	Limite Municipal
Eixo do Barramento	Limite Estadual
Terras Indígenas (FUNAI, 2019)	
Canteiro de Obras	

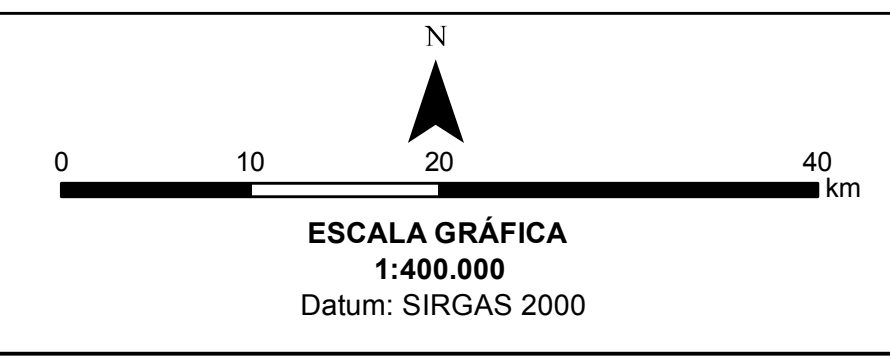
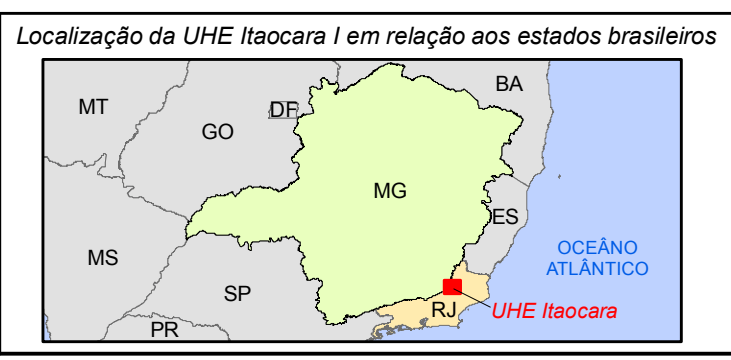

Elaboração:
 Leonardo F. Carvalho, CREA: 123.536/ D.
 Geógrafo Especialista em Geoprocessamento e Análises Ambientais.



Título:	UHE ITAOCARA I		
	LOCALIZAÇÃO DAS TERRAS INDÍGENAS		
Empreendimento:	Usina Hidrelétrica Itaipocara I		
Assunto:	Estudo de Impacto Ambiental - Relatório de Impacto Ambiental - EIA/RIMA		
Localização:	Estados de Minas Gerais e Rio de Janeiro, Brasil.	Data:	26/01/2019
		Folha:	01/01
		Formato:	A1

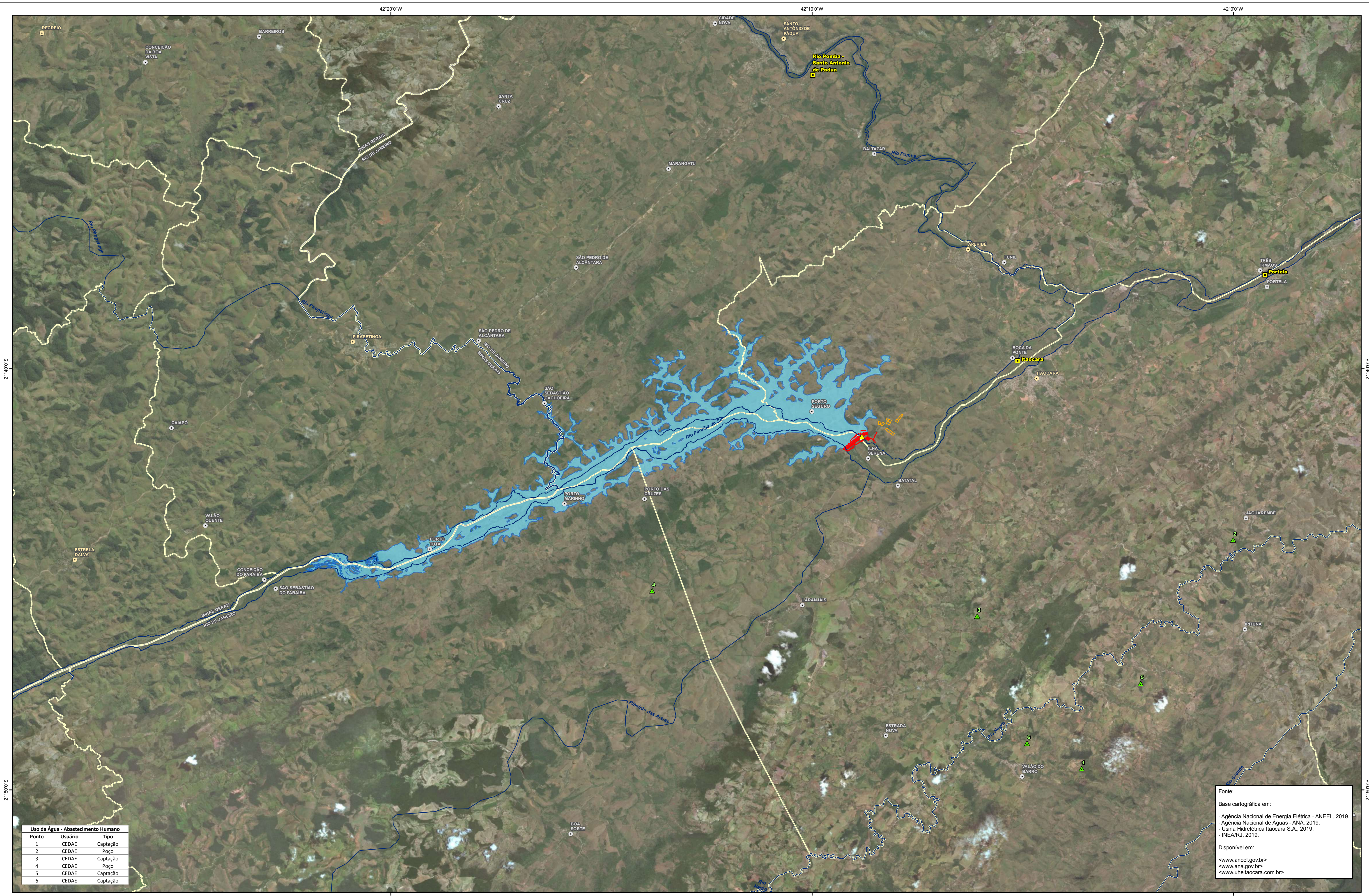

Uso da Água - Abastecimento Humano		
Ponto	Usuário	Tipo
1	CEDAE	Captação
2	CEDAE	Popo
3	CEDAE	Captação
4	CEDAE	Popo
5	CEDAE	Captação
6	CEDAE	Captação

Fonte:
 Base cartográfica em:
 - Agência Nacional de Energia Elétrica - ANEEL, 2019.
 - Agência Nacional de Águas - ANA, 2019.
 - Usina Hidrelétrica Itaocara S.A., 2019.
 - INEA/RJ, 2019.
 Disponível em:
 <www.aneel.gov.br>
 <www.ana.gov.br>
 <www.uitaocara.com.br>

CONVENÇÕES CARTOGRÁFICAS

- | | |
|--|--|
| <p>Finalidades dos Recursos Hídricos</p> <ul style="list-style-type: none"> ▲ Abastecimento Humano ■ Estações de Monitoramento ● Localidade ○ Sede Municipal ▲ Casa de Força | <ul style="list-style-type: none"> — Eixo do Barramento ▨ Canteiro de Obras ▭ Cota de Alagamento da UHE Itaocara I - Cota 89,6 m ▭ Limite Municipal ▭ Limite Estadual |
|--|--|

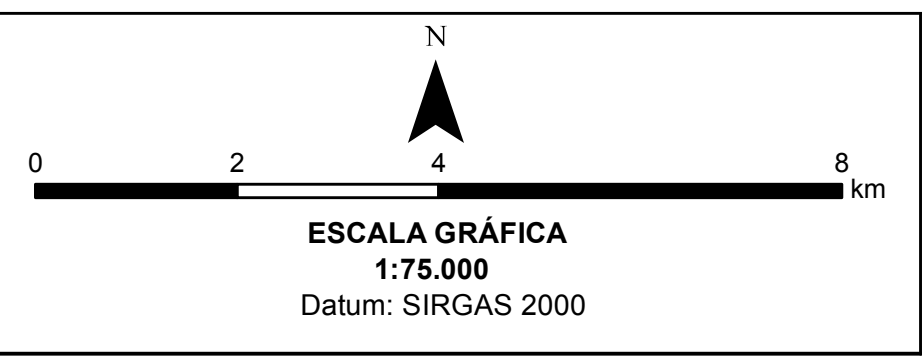

Elaboração:
 Leonardo F. Carvalho. CREA: 123.536/ D.
 Geógrafo Especialista em Geoprocessamento e Análises Ambientais.



Título: UHE ITAOCARA I			
UTILIZAÇÃO DOS RECURSOS HÍDRICOS - USOS DA ÁGUA			
Empreendimento: Usina Hidrelétrica Itaocara I			
Assunto: Estudo de Impacto Ambiental - Relatório de Impacto Ambiental - EIA/RIMA			
Localização: Estados de Minas Gerais e Rio de Janeiro, Brasil.	Data: 26/01/2019	Folha: 01/01	Formato: A1

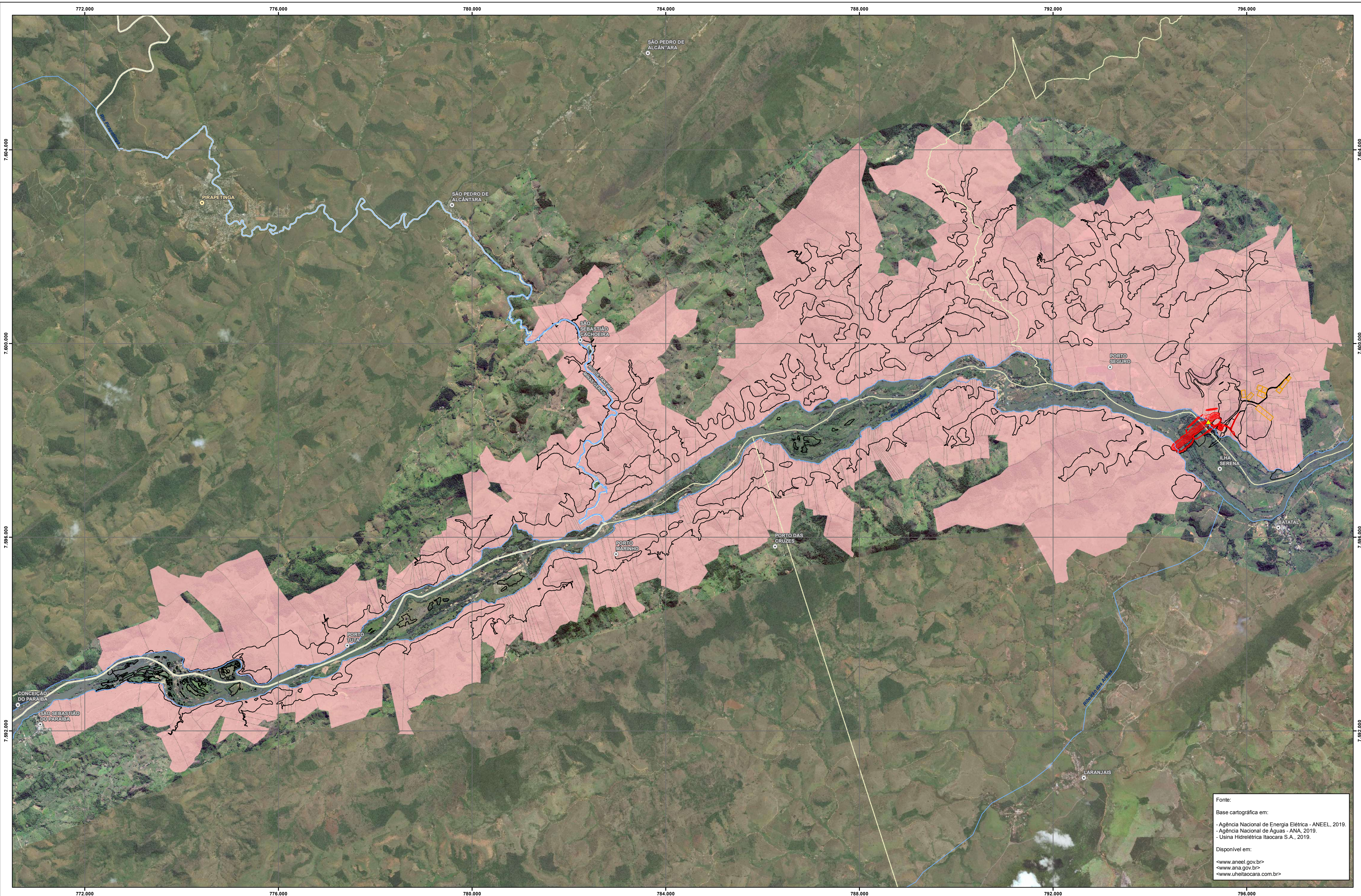

Fonte:
 Base cartográfica em:
 - Agência Nacional de Energia Elétrica - ANEEL, 2019.
 - Agência Nacional de Águas - ANA, 2019.
 - Usina Hidrelétrica Itaocara S.A., 2019.
 Disponível em:
 <www.aneel.gov.br>
 <www.ana.gov.br>
 <www.uhetaocara.com.br>

CONVENÇÕES CARTOGRÁFICAS

- ▲ Casa de Força
- Localidade
- Sede Municipal
- Principais Rios
- Eixo do Barramento
- ▭ Canteiro de Obras
- ▭ Propriedades que serão removidas
- ▭ Área Diretamente Afetada - ADA
- ▭ Limite Municipal
- ▭ Limite Estadual

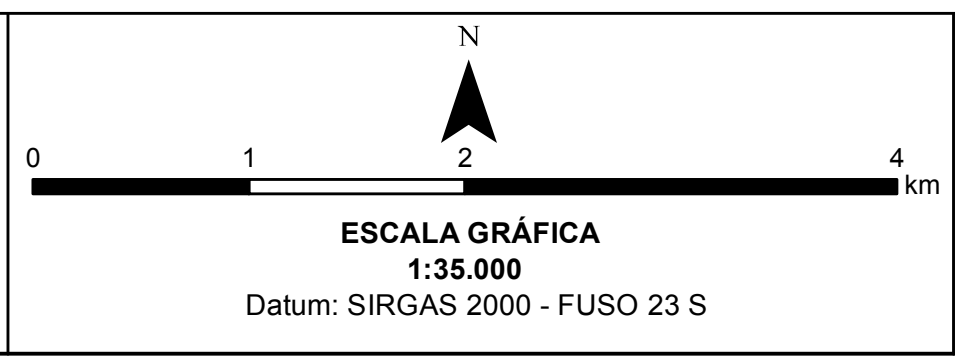

Elaboração:
 Leonardo F. Carvalho, CREA: 123.536/ D.
 Geógrafo Especialista em Geoprocessamento e Análises Ambientais.



Título: UHE ITAOCARA I			
LOCALIZAÇÃO DAS PROPRIEDADES QUE SERÃO REMOVIDAS			
Empreendimento: Usina Hidrelétrica Itaocara I		Data: 26/01/2019	
Assunto: Estudo de Impacto Ambiental - Relatório de Impacto Ambiental - EIA/RIMA		Folha: 01/01	
Localização: Estados de Minas Gerais e Rio de Janeiro, Brasil.		Formato: A1	

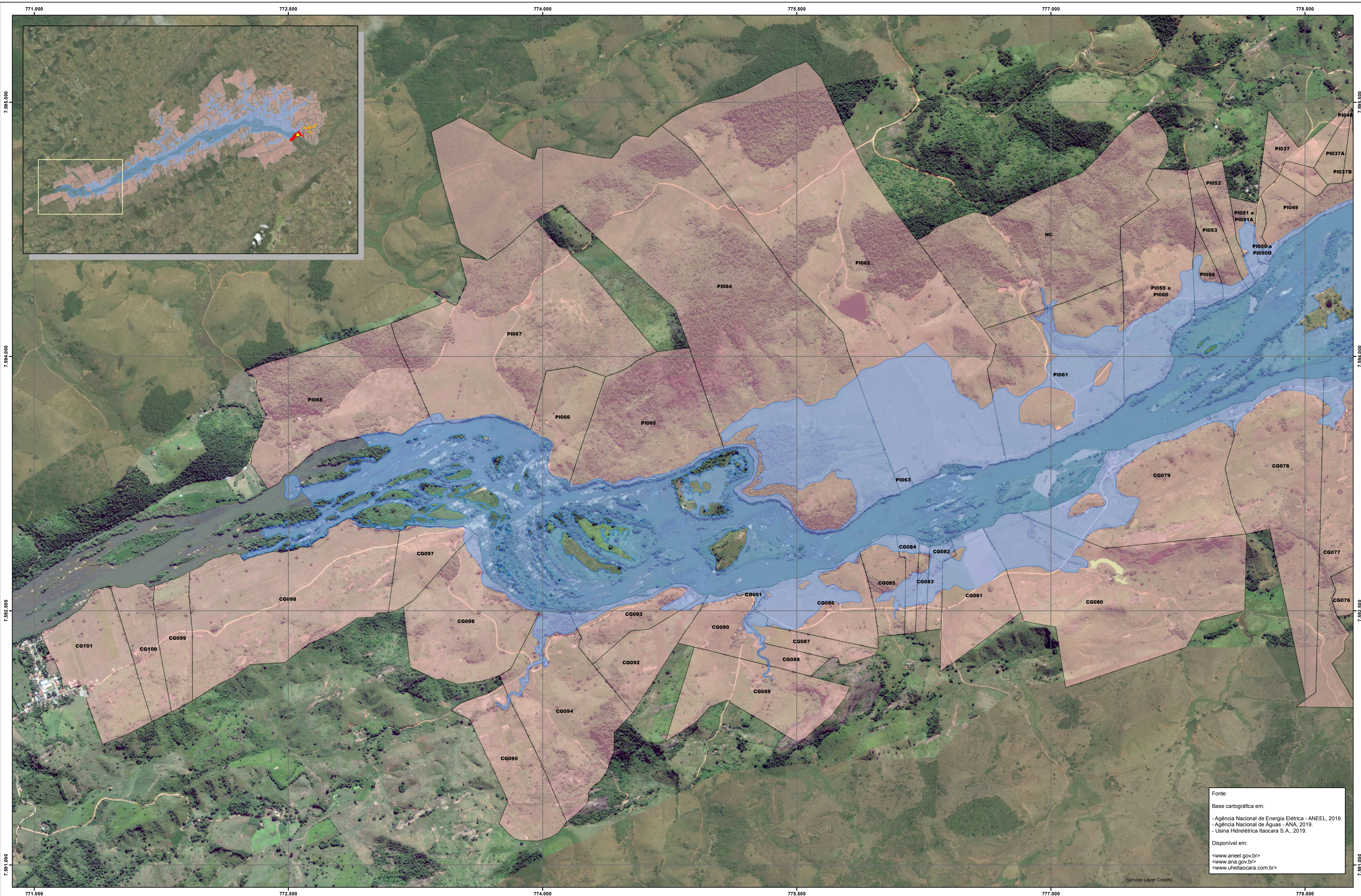

Fonte:
 Base cartográfica em:
 - Agência Nacional de Energia Elétrica - ANEEL, 2019.
 - Agência Nacional de Águas - ANA, 2019.
 - Usina Hidrelétrica Itaocara S.A., 2019.
 Disponível em:
 <www.aneel.gov.br>
 <www.ana.gov.br>
 <www.uitaocara.com.br>

Service Layer Credits:

CONVENÇÕES CARTOGRÁFICAS

- Casa de Força
- Eixo do Barramento
- Canteiro de Obras
- Cota de Alagamento da UHE Itaocara I - Cota 89,6 m
- Propriedades que serão removidas

Localização da UHE Itaocara I em relação aos estados brasileiros

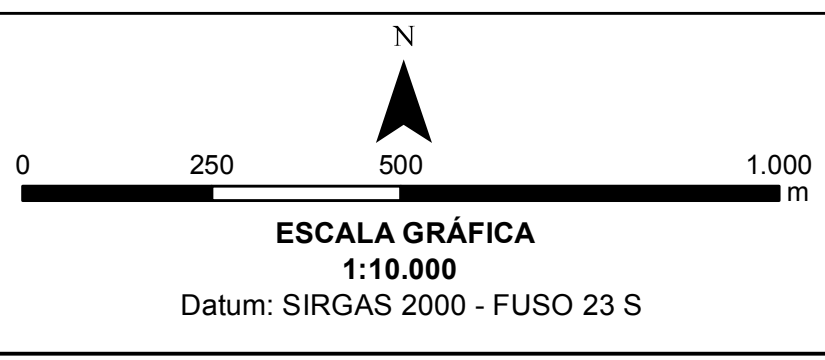

Elaboração:
 Leonardo F. de Carvalho. CREA: 123.536/D
 Geógrafo Especialista em Geoprocessamento e Análises Ambientais.



UHE ITAOCARA I			
LOCALIZAÇÃO DAS PROPRIEDADES QUE SERÃO REMOVIDAS - SETOR 1			
Empreendimento:		Usina Hidrelétrica Itaocara I	
Assunto:		Estudo de Impacto Ambiental - Relatório de Impacto Ambiental - EIA/RIMA	
Localização:	Estados de Minas Gerais e Rio de Janeiro, Brasil.	Data:	26/01/2019
Folha:	01/07	Formato:	A1

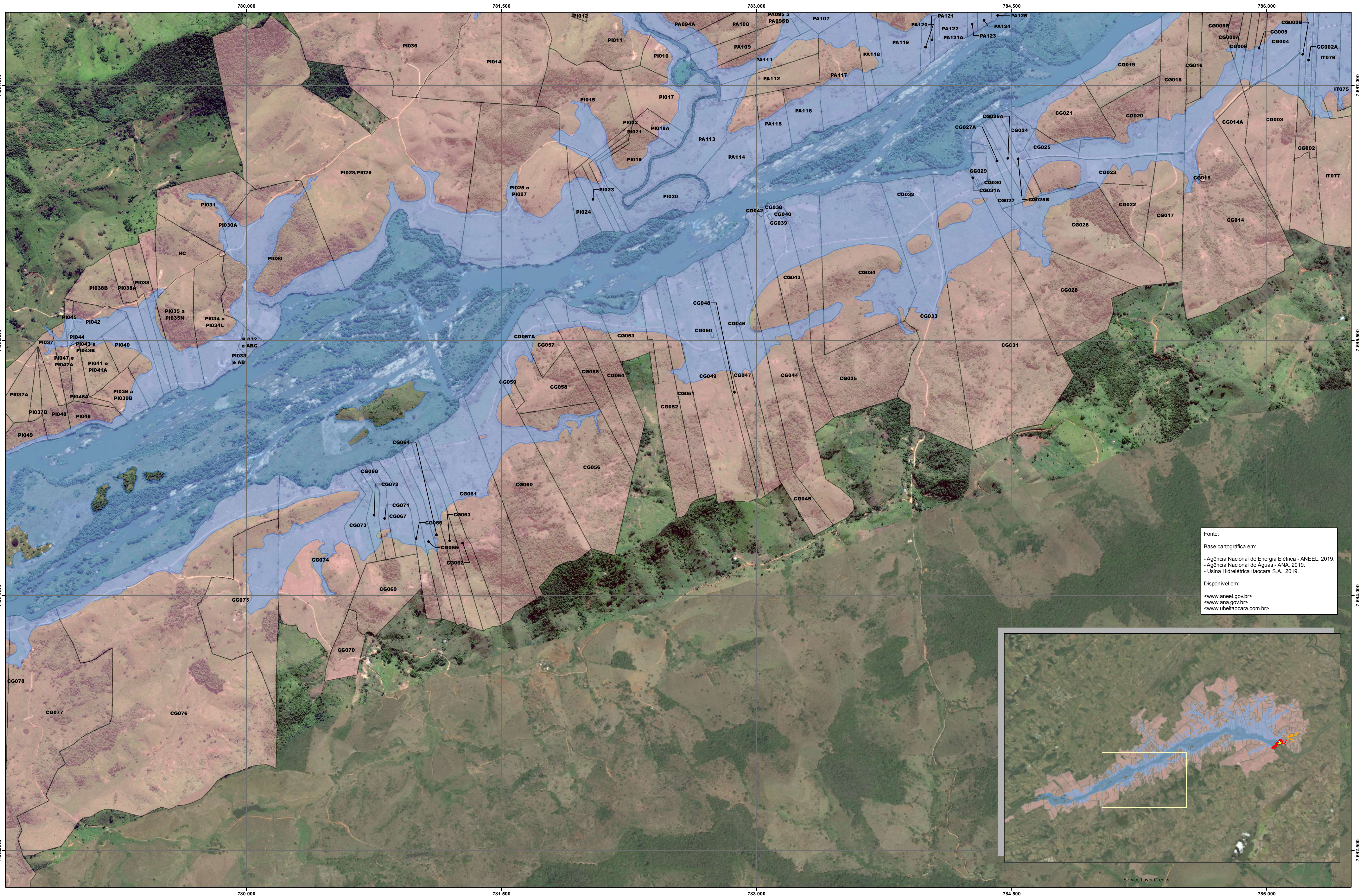

Fonte:
 Base cartográfica em:
 - Agência Nacional de Energia Elétrica - ANEEL, 2019.
 - Agência Nacional de Águas - ANA, 2019.
 - Usina Hidrelétrica Itaocara S.A., 2019.
 Disponível em:
 <www.aneel.gov.br>
 <www.ana.gov.br>
 <www.uhetaocara.com.br>

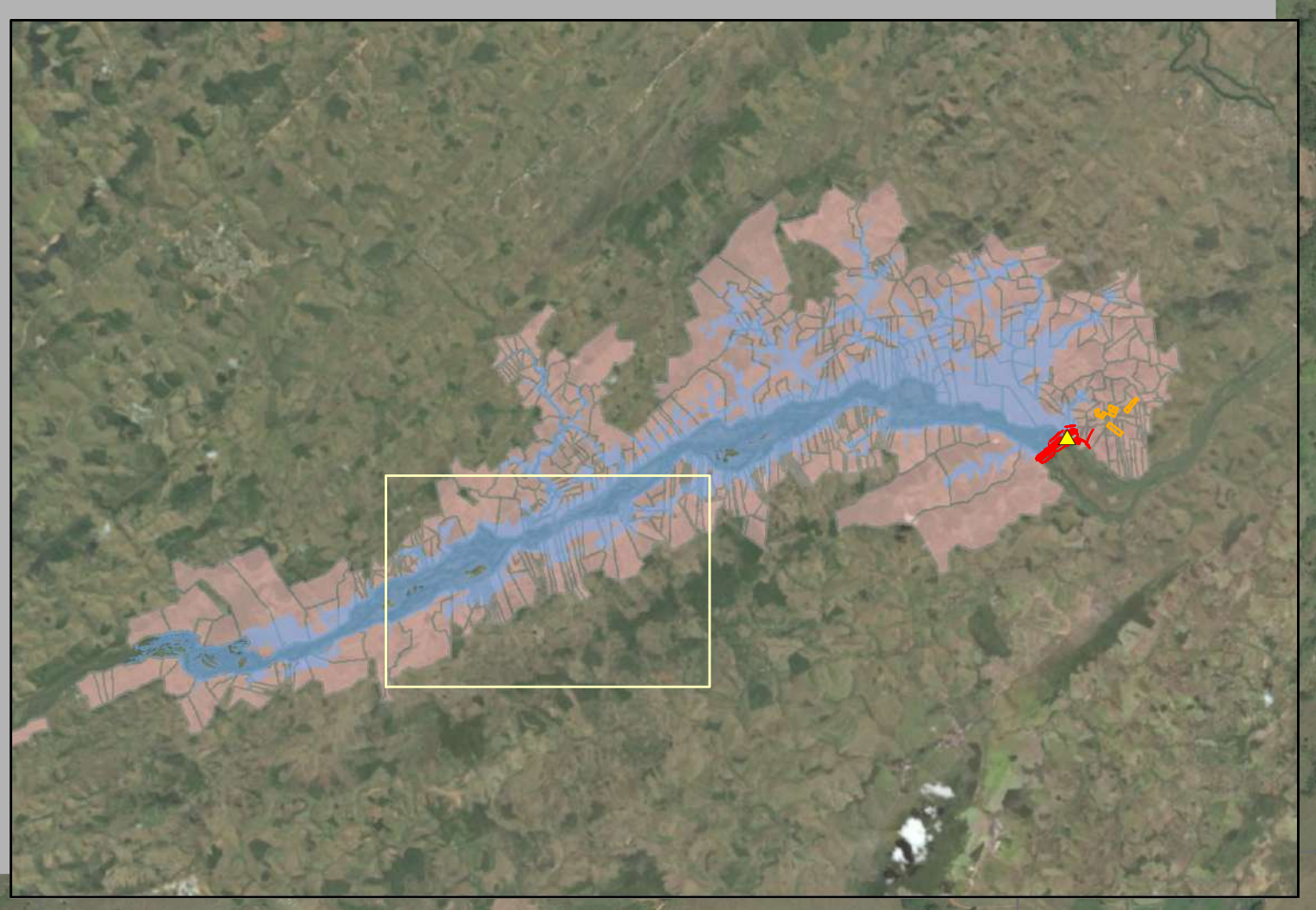

CONVENÇÕES CARTOGRÁFICAS

- Casa de Força
- Eixo do Barramento
- Canteiro de Obras
- Cota de Alagamento da UHE Itaocara I - Cota 89,6 m
- Propriedades que serão removidas

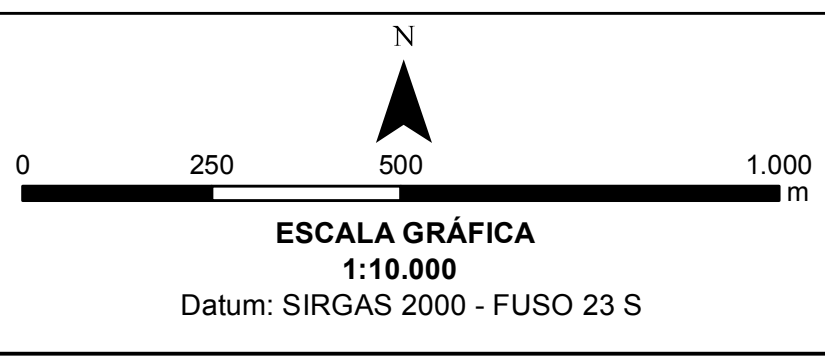

Elaboração:
 Leonardo F. de Carvalho. CREA: 123.536/D
 Geógrafo Especialista em Geoprocessamento e Análises Ambientais.



Título: UHE ITAOCARA I			
LOCALIZAÇÃO DAS PROPRIEDADES QUE SERÃO REMOVIDAS - SETOR 2			
Empreendimento: Usina Hidrelétrica Itaocara I			
Assunto: Estudo de Impacto Ambiental - Relatório de Impacto Ambiental - EIA/RIMA			
Localização: Estados de Minas Gerais e Rio de Janeiro, Brasil.	Data: 26/01/2019	Folha: 02/07	Formato: A1



Fonte:
 Base cartográfica em:
 - Agência Nacional de Energia Elétrica - ANEEL, 2019.
 - Agência Nacional de Águas - ANA, 2019.
 - Usina Hidrelétrica Itaocara S.A., 2019.
 Disponível em:
 <www.aneel.gov.br>
 <www.ana.gov.br>
 <www.uhetaocara.com.br>

CONVENÇÕES CARTOGRÁFICAS

- Casa de Força
- Eixo do Barramento
- Canteiro de Obras
- Cota de Alagamento da UHE Itaocara I - Cota 89,6 m
- Propriedades que serão removidas

Localização da UHE Itaocara I em relação aos estados brasileiros

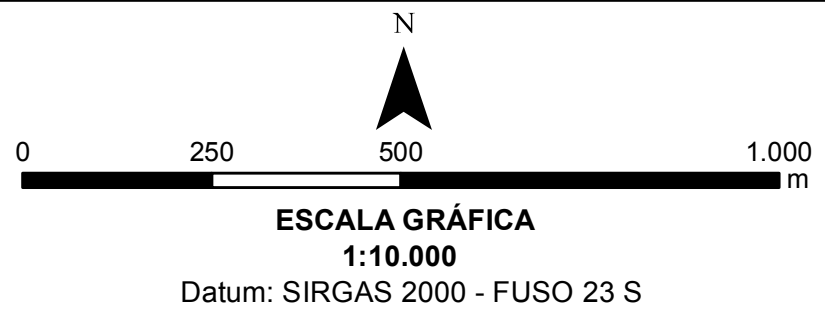

Elaboração:
 Leonardo F. de Carvalho, CREA: 123.536/D
 Geógrafo Especialista em Geoprocessamento e Análises Ambientais.



UHE ITAOCARA I			
LOCALIZAÇÃO DAS PROPRIEDADES QUE SERÃO REMOVIDAS - SETOR 3			
Empreendimento:		Usina Hidrelétrica Itaocara I	
Assunto:		Estudo de Impacto Ambiental - Relatório de Impacto Ambiental - EIA/RIMA	
Localização:	Estados de Minas Gerais e Rio de Janeiro, Brasil.	Data:	26/01/2019
Folha:	03/07	Formato:	A1

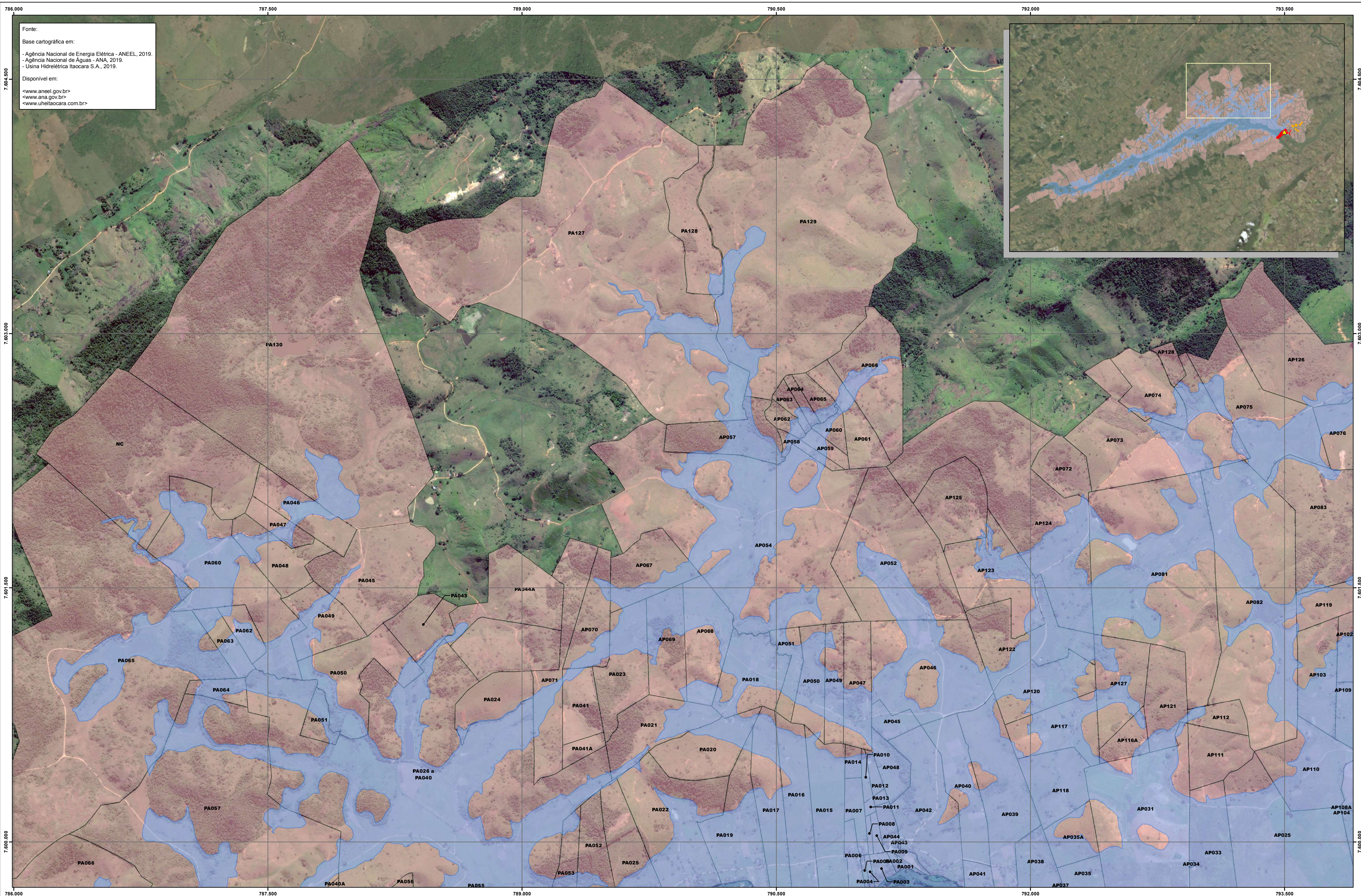

Fonte:
 Base cartográfica em:
 - Agência Nacional de Energia Elétrica - ANEEL, 2019.
 - Agência Nacional de Águas - ANA, 2019.
 - Usina Hidrelétrica Itaocara S.A., 2019.
 Disponível em:
 <www.aneel.gov.br>
 <www.ana.gov.br>
 <www.uheitaocara.com.br>

CONVENÇÕES CARTOGRÁFICAS

- Casa de Força
- Eixo do Barramento
- Canteiro de Obras
- Cota de Alagamento da UHE Itaocara I - Cota 89,6 m
- Propriedades que serão removidas

Localização da UHE Itaocara I em relação aos estados brasileiros

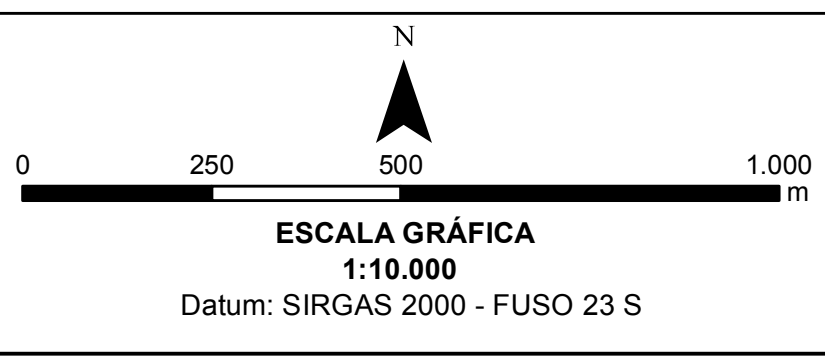
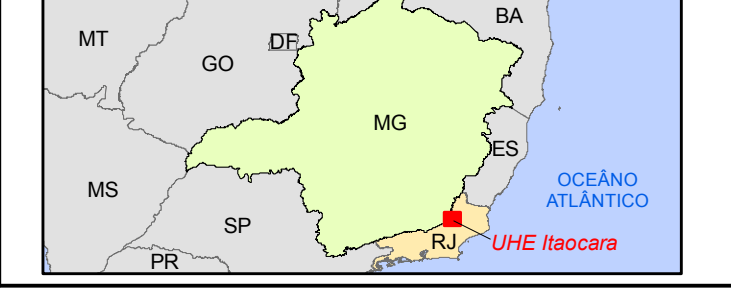

Elaboração:
 Leonardo F. de Carvalho. CREA: 123.536/D
 Geógrafo Especialista em Geoprocessamento e Análises Ambientais.



UHE ITAOCARA I			
LOCALIZAÇÃO DAS PROPRIEDADES QUE SERÃO REMOVIDAS - SETOR 4			
Empreendimento:		Usina Hidrelétrica Itaocara I	
Assunto:		Estudo de Impacto Ambiental - Relatório de Impacto Ambiental - EIA/RIMA	
Localização:	Estados de Minas Gerais e Rio de Janeiro, Brasil.	Data:	26/01/2019
Folha:	04/07	Formato:	A1

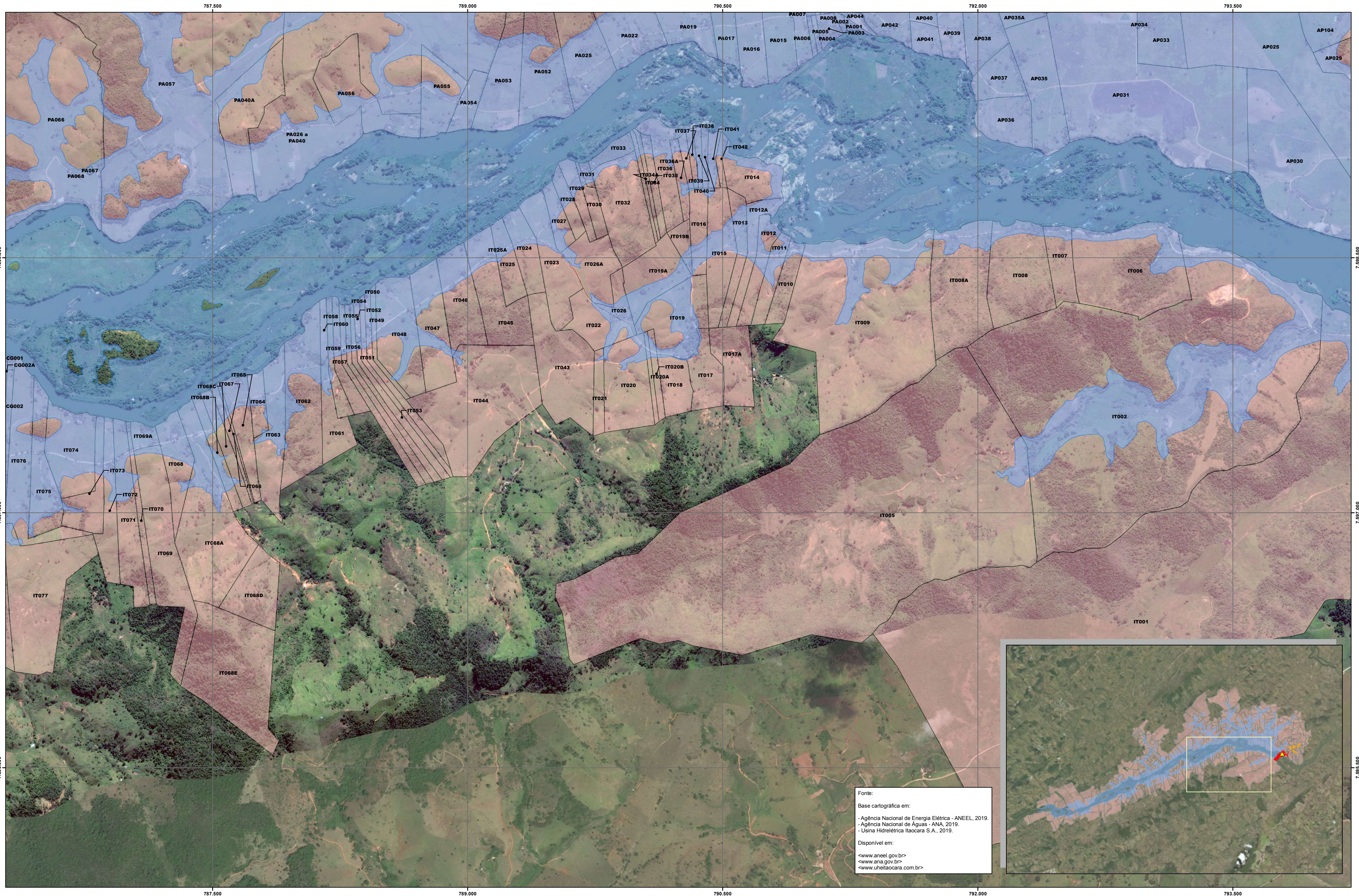

Fonte:
 Base cartográfica em:
 - Agência Nacional de Energia Elétrica - ANEEL, 2019.
 - Agência Nacional de Águas - ANA, 2019.
 - Usina Hidrelétrica Itaocara S.A., 2019.
 Disponível em:
 <www.aneel.gov.br>
 <www.ana.gov.br>
 <www.uheitaocara.com.br>

CONVENÇÕES CARTOGRÁFICAS

- ▲ Casa de Força
- Eixo do Barramento
- Canteiro de Obras
- Cota de Alagamento da UHE Itaocara I - Cota 89,6 m
- Propriedades que serão removidas

Localização da UHE Itaocara I em relação aos estados brasileiros

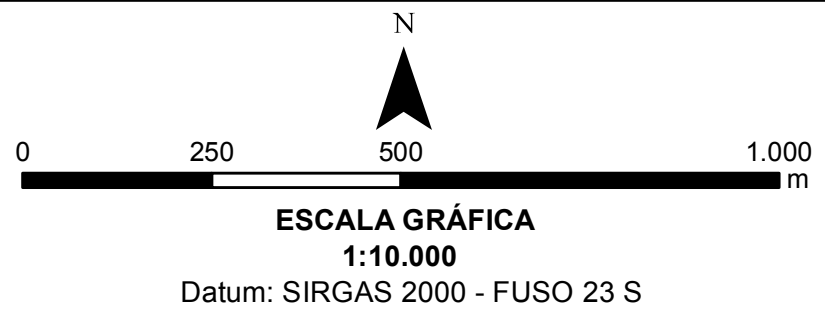

Elaboração:
 Leonardo F. de Carvalho. CREA: 123.536/D
 Geógrafo Especialista em Geoprocessamento e Análises Ambientais.



UHE ITAOCARA I			
LOCALIZAÇÃO DAS PROPRIEDADES QUE SERÃO REMOVIDAS - SETOR 5			
Empreendimento:		Usina Hidrelétrica Itaocara I	
Assunto:		Estudo de Impacto Ambiental - Relatório de Impacto Ambiental - EIA/RIMA	
Localização:	Estados de Minas Gerais e Rio de Janeiro, Brasil.	Data:	26/01/2019
Folha:	05/07	Formato:	A1

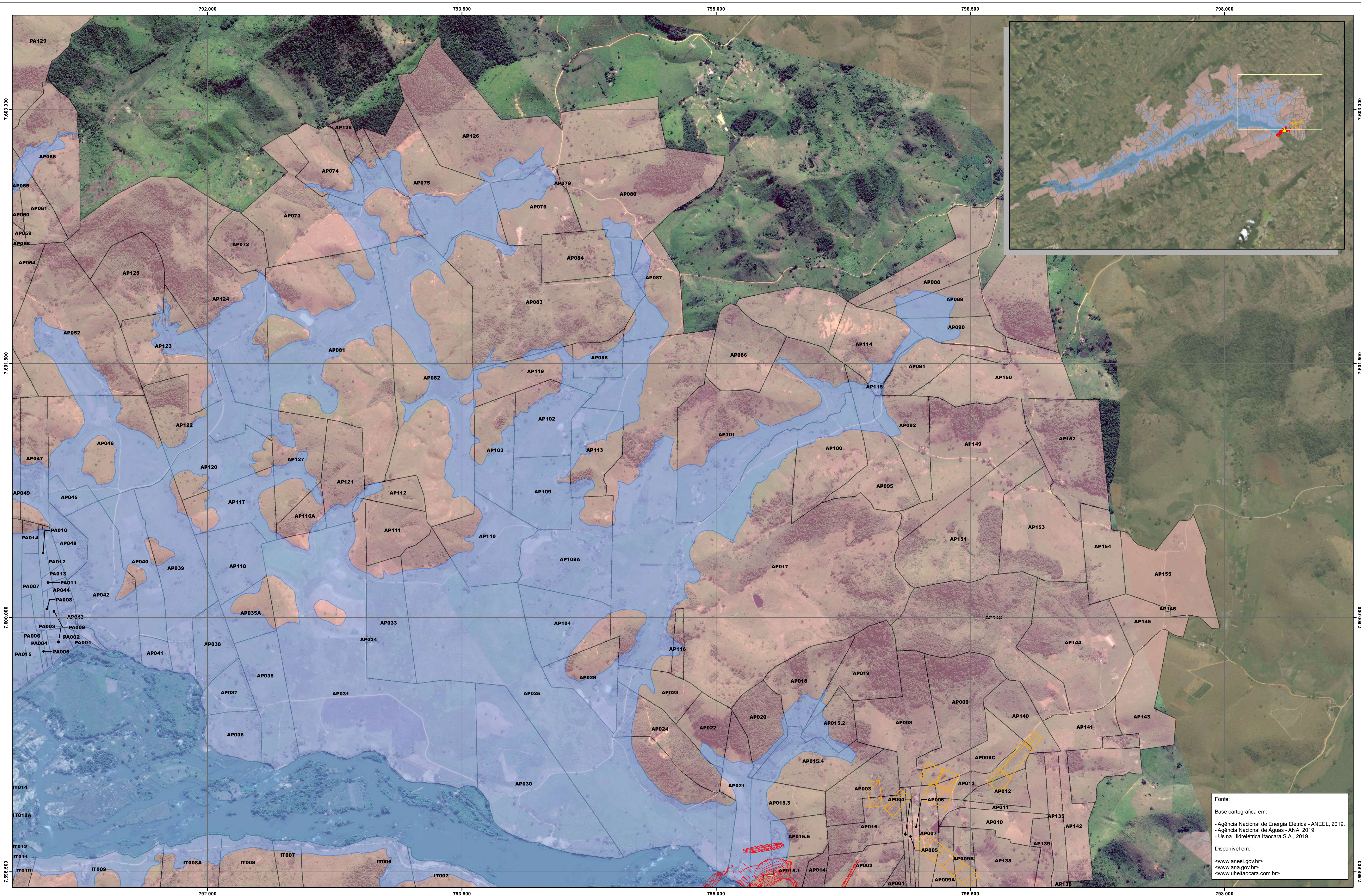

Fonte:
 Base cartográfica em:
 - Agência Nacional de Energia Elétrica - ANEEL, 2019.
 - Agência Nacional de Águas - ANA, 2019.
 - Usina Hidrelétrica Itaipocara S.A., 2019.

Disponível em:
 <www.aneel.gov.br>
 <www.ana.gov.br>
 <www.uhetaocara.com.br>

CONVENÇÕES CARTOGRÁFICAS

- Casa de Força
- Eixo do Barramento
- Canteiro de Obras
- Cota de Alagamento da UHE Itaipocara I - Cota 89,6 m
- Propriedades que serão removidas

Localização da UHE Itaipocara I em relação aos estados brasileiros

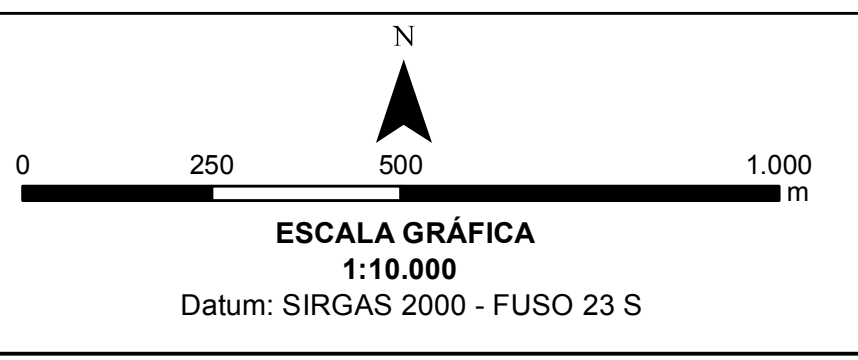

Elaboração:
 Leonardo F. de Carvalho. CREA: 123.536/D
 Geógrafo Especialista em Geoprocessamento e Análises Ambientais.



Título:			
UHE ITAOCARA I			
LOCALIZAÇÃO DAS PROPRIEDADES QUE SERÃO REMOVIDAS - SETOR 6			
Empreendimento: Usina Hidrelétrica Itaipocara I			
Assunto: Estudo de Impacto Ambiental - Relatório de Impacto Ambiental - EIA/RIMA			
Localização: Estados de Minas Gerais e Rio de Janeiro, Brasil.	Data: 26/01/2019	Folha: 06/07	Formato: A1

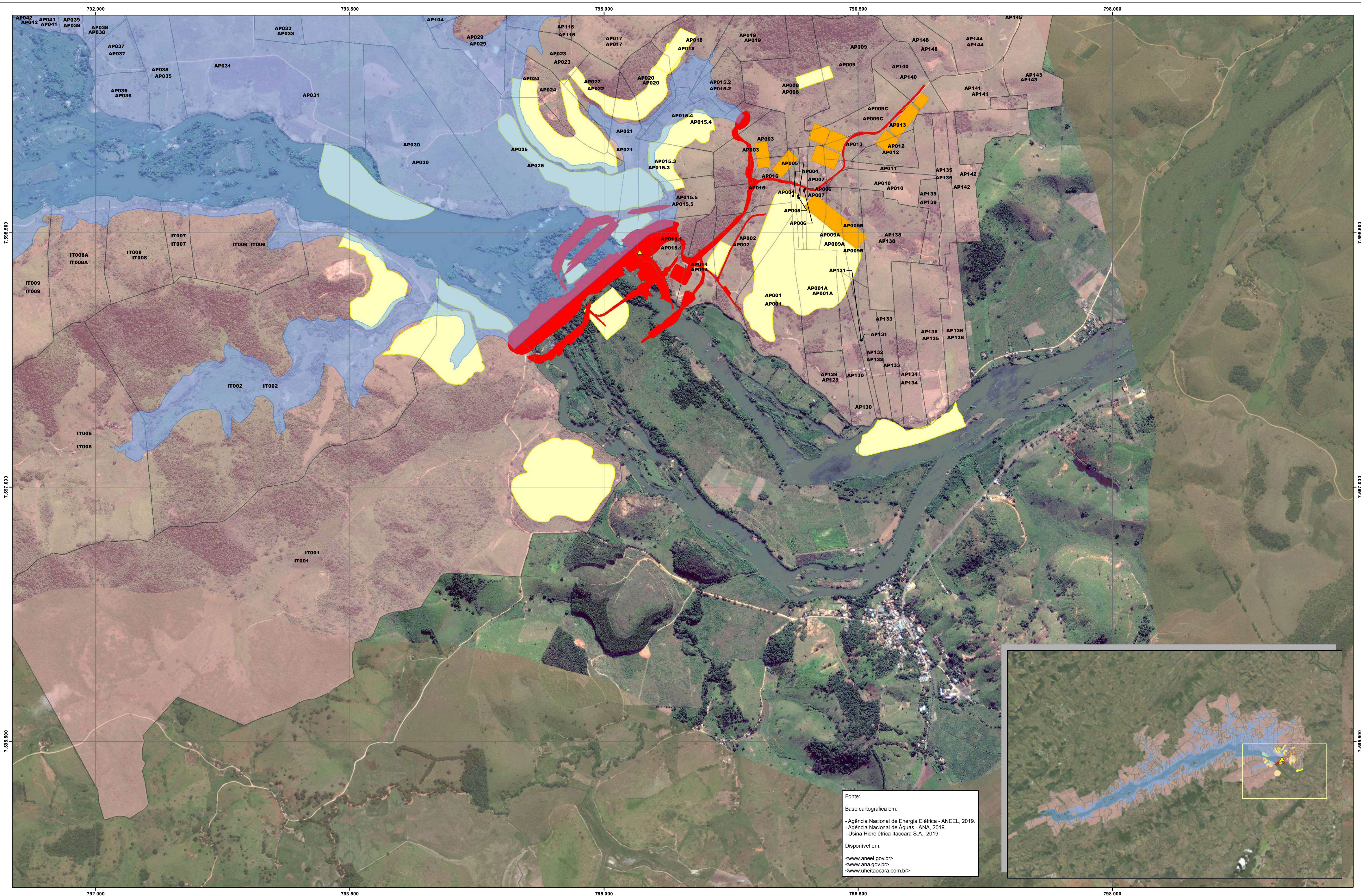

Fonte:
 Base cartográfica em:
 - Agência Nacional de Energia Elétrica - ANEEL, 2019.
 - Agência Nacional de Águas - ANA, 2019.
 - Usina Hidrelétrica Itaacara S.A., 2019.
 Disponível em:
 - <www.aneel.gov.br>
 - <www.ana.gov.br>
 - <www.uhetaocara.com.br>

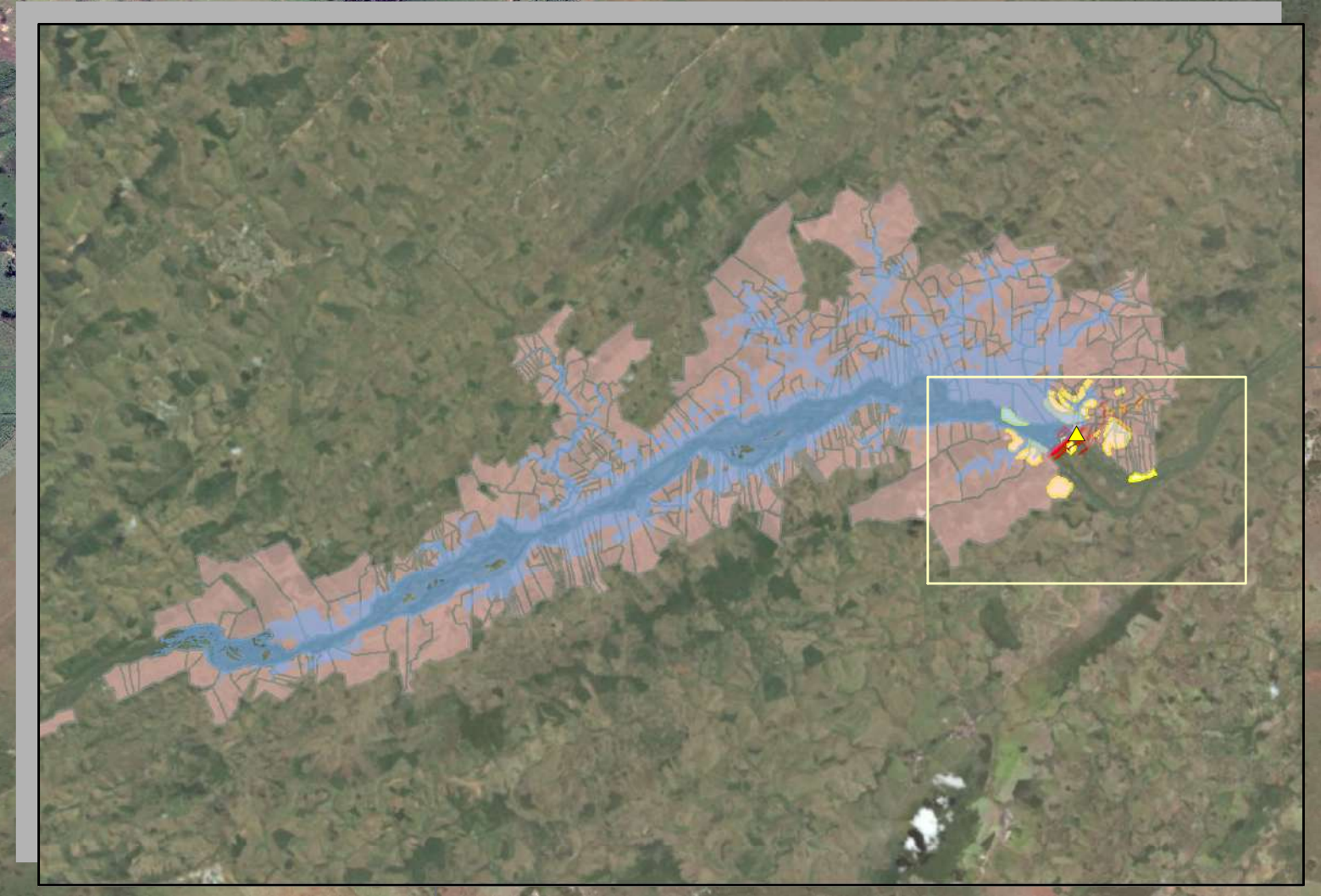

CONVENÇÕES CARTOGRÁFICAS

- ▲ Casa de Força
- Cota de Alagamento da UHE Itaacara I - Cota 89,6 m
- Eixo Barramento e Acessos
- Canteiro de Obras e Instalação de Apoio
- Área de Empréstimo, Jazidas e Bota Fora
- Propriedades que serão removidas

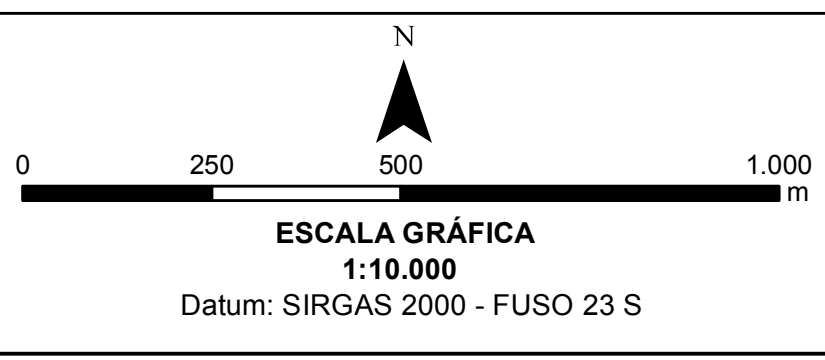
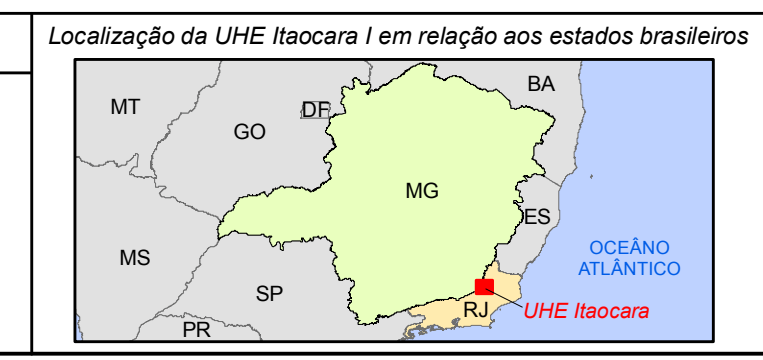

Elaboração:
 Leonardo F. de Carvalho. CREA: 123.536/D
 Geógrafo Especialista em Geoprocessamento e Análises Ambientais.



UHE ITAACARA I			
LOCALIZAÇÃO DAS PROPRIEDADES QUE SERÃO REMOVIDAS - SETOR 7			
Empreendimento:		Usina Hidrelétrica Itaacara I	
Assunto:		Estudo de Impacto Ambiental - Relatório de Impacto Ambiental - EIA/RIMA	
Localização:	Estados de Minas Gerais e Rio de Janeiro, Brasil.	Data:	26/01/2019
Folha:	07/07	Formato:	A1