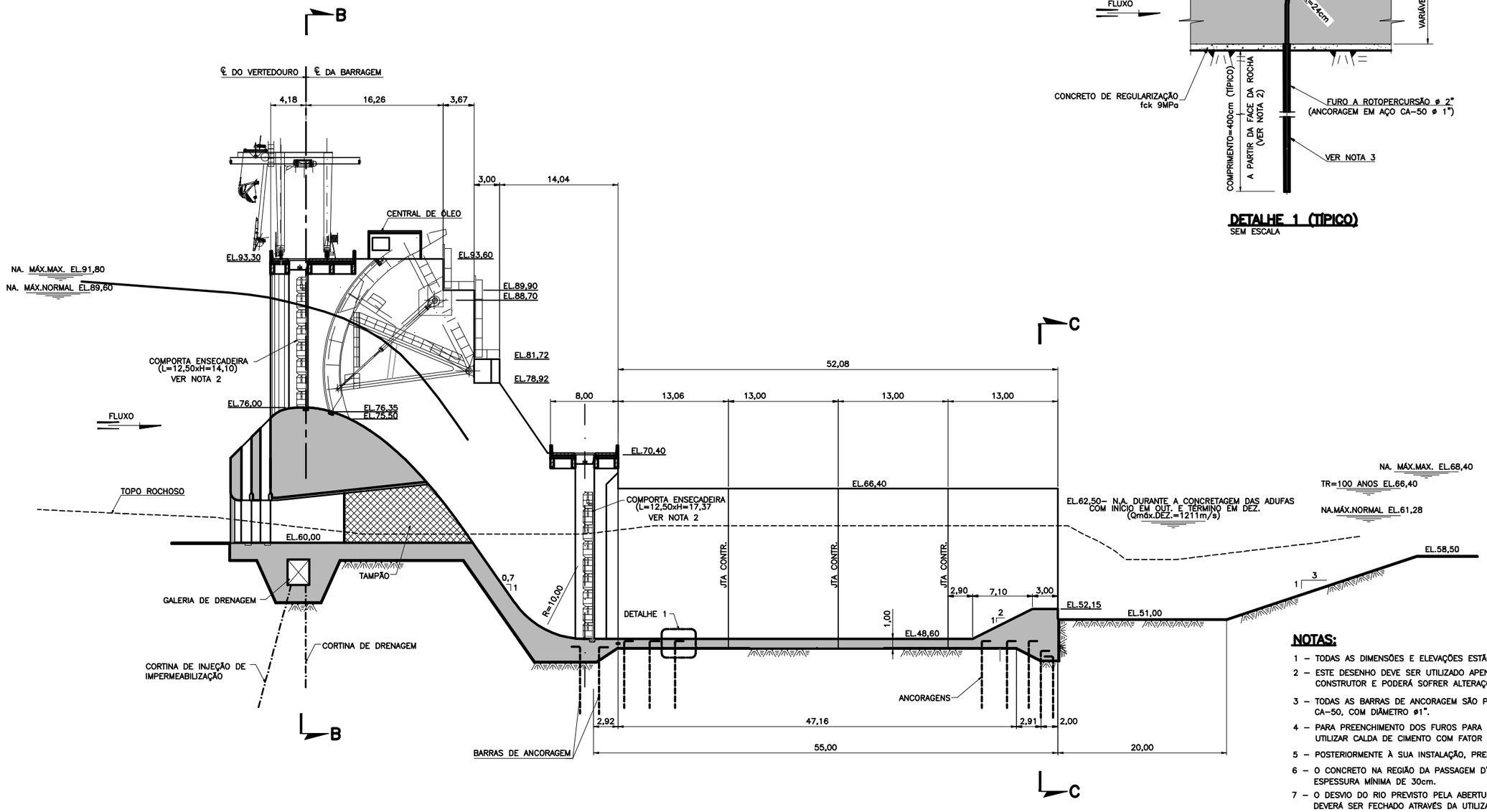

SEÇÃO A–A
ESC.1:500

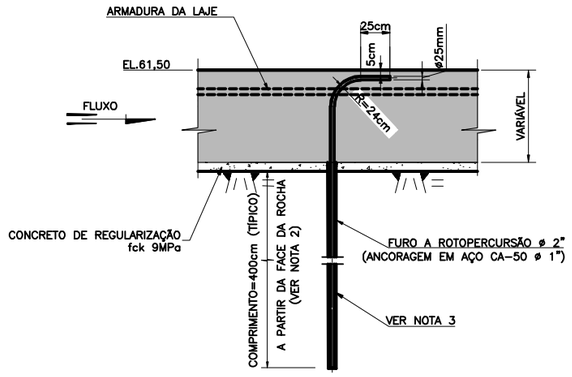

DETALHE 1 (TÍPICO)
SEM ESCALA

NOTAS:

1 – TODAS AS DIMENSÕES E ELEVAÇÕES ESTÃO EM METRO, EXCETO ONDE INDICADO.

2 – ESTE DESENHO DEVE SER UTILIZADO APENAS PARA PLANEJAMENTO E PROGRAMAÇÃO DO CONSTRUTOR E PODERÁ SOFRER ALTERAÇÕES DO DECORRER DO PROJETO EXECUTIVO.

3 – TODAS AS BARRAS DE ANCORAGEM SÃO PASSIVAS E DEVERÃO SER DE AÇO CA–50, COM DIÂMETRO ø1".

4 – PARA PREENCHIMENTO DOS FUROS PARA INSTALAÇÃO DAS BARRAS DE ANCORAGEM, UTILIZAR CALDA DE CIMENTO COM FATOR A/C DE 0,5:1 EM PESO.

5 – POSTERIORMENTE À SUA INSTALAÇÃO, PRENDER A ANCORAGEM NA ARMAÇÃO DA LAJE.

6 – O CONCRETO NA REGIÃO DA PASSAGEM D'ÁGUA DEVERÁ TER fck DE 25MPa E ESPESSURA MÍNIMA DE 30cm.

7 – O DESVIO DO RIO PREVISTO PELA ABERTURA ESQUERDA DO VERTEDOURO, DEVERÁ SER FECHADO ATRAVÉS DA UTILIZAÇÃO DOS MESMOS PAINÉIS DA COMPORTA ENSECADEIRA.

0 5 10 15 20 25m
ESCALA ORIGINAL 1:500

	DATA	FEITO	VISTO	APROV.
3	23/09/2010	JAM	MAS	MAS
	ATENDENDO COMENTÁRIOS CEMIG			
2	27/08/2010	NCR	MAS	MAS
	REVISÃO GERAL			
1	05/08/2010	JAM	MAS	MAS
	ONDE INDICADO			

ALTERAÇÕES

SPEC

PROJ. SPEC	VISTO MAS	VISTO	
DES. NCR	APROV. MAGDI SHAAT N° CREA R.T. 9.862/D–MG	APROV.	
CONF. SPEC	DATA JUL/10	DATA	

AHE ITAOCARA I
PROJETO BÁSICO OTIMIZADO

VERTEDOURO
ARRANJO GERAL
SEÇÃO A–A

N° DESENHO
ST–813–B
DB–V11–0001
Rev. 3
FOLHA
ARQ.