

SANTO ANTÔNIO DE PÁDUA

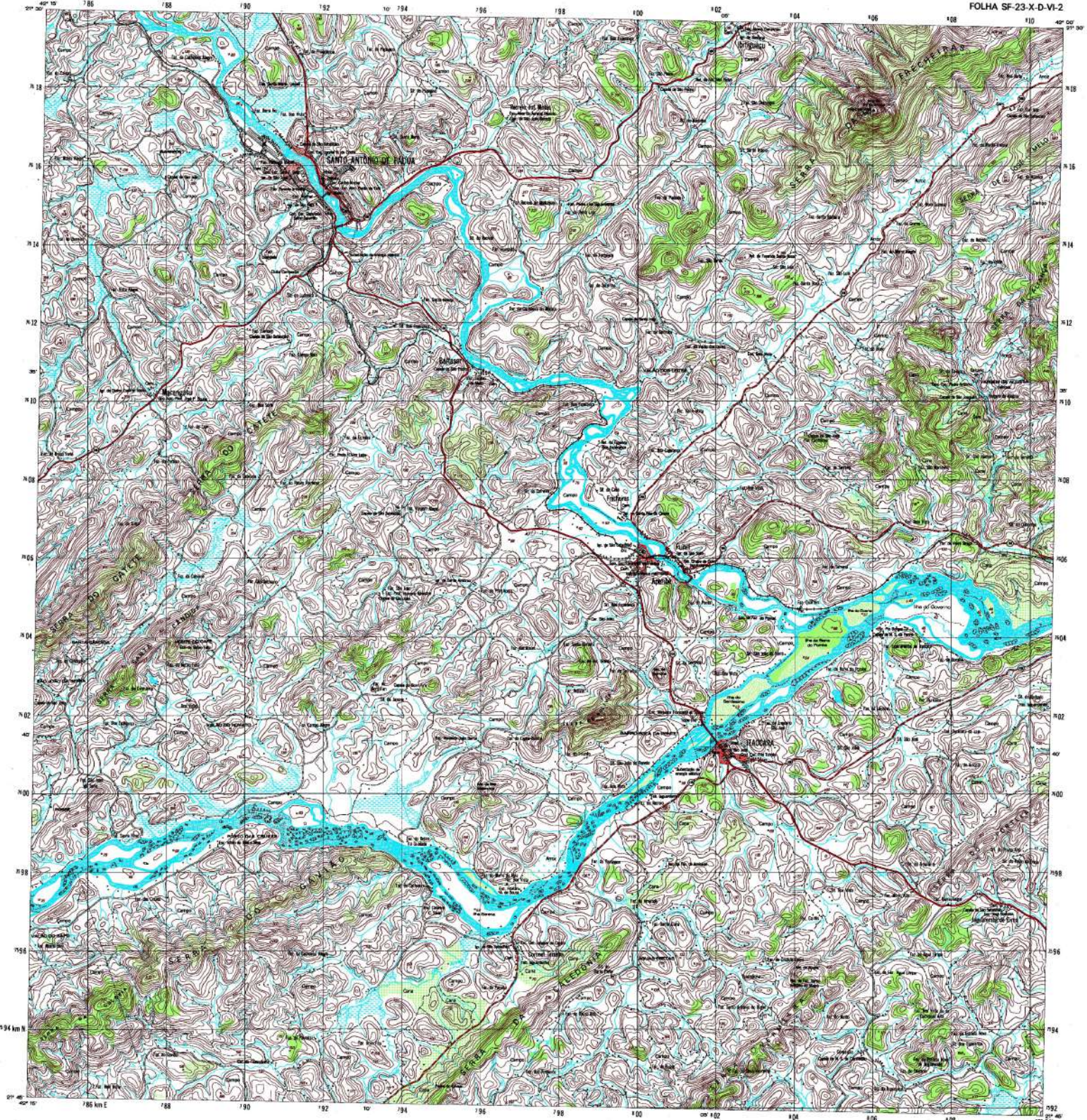

LOCALIDADES
 Mais de 100 000 habitantes
 De 50 000 a 100 000 habitantes
 De 20 000 a 50 000 habitantes
 De 5 000 a 20 000 habitantes
 Até 5 000 habitantes
 Vila
 Povoado
 Núcleo ou propriedade rural
LIMITES
 Internacional
 Interestadual
 Intramunicipal
 Área especial

CIDADE
 CÍRCULO
CIDADE
 QUADRADO
CIDADE
 QUADRADO
VILA
 QUADRADO
Povoado
 QUADRADO
Núcleo
 QUADRADO
Pontos de controle
 Aldeia

ESTRADA DE RODAGEM
 Asfaltada
 Pavimentada
 Sem pavimentação
 Carreiro Trilho
 Identificação de rodovias
ESTRADA DE FERRO
 Bitola normal ou larga
 Bitola estreita
 Carreiro aéreo cabado
 Linha telefônica e telegráfica
 Linha de energia elétrica
Horizontal A, Vertical V
 Horizontal e vertical A, 356
 Comprimento "m" Não convencionado "m"
 Estação Governativa "E G"

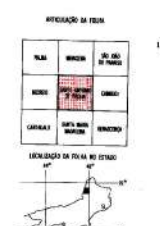

PROJEÇÃO UNIVERSAL TRANSVERSA DE MERIDIANO
ESCALA 1:50 000
 1:000m 0 1:000 2:000 3:000m
 Equidistância das curvas de nível: 20 metros
 Origem do subparalelo: Equador e Meridiano 40° W. G.
 admissão ou constante: 10 000 km e 200 km, respectivamente
 Datum vertical: nível médio do mar, SP
 Datum horizontal: Sistema Algebras, MG
 Instrumentos e procedimentos: topográficos regulares
 Aerofotogrametria: 1963, reanulação 1970, reatualizado 1973
 Topográfico Especial
 Esta folha foi preparada e impressa em decorrência do Contrato entre o IBGE e FURNAS Centrais Elétricas S. A.
SUPERINTENDÊNCIA DE CARTOGRAFIA
PRIMEIRA EDIÇÃO - 1974
 DIRETOR: DR. HIRSHULSON PEREIRA DOS SANTOS
 Impressão no Serviço Gráfico do IBGE
 A SUPERINTENDÊNCIA DE CARTOGRAFIA agradece a gentileza de FURNAS Centrais Elétricas S. A.

NEOGRÁFICA
 Maré alta, baixa
 Contorno de água permanente
 Lago ou lagoa permanente
 Terreno sujeito a inundação
 Lago ou lagoa sazonal
 Poço artificial, floresta
 Salina, cactos ou plantas
 Cactos
 Condições, rios, travessia
 Barragem: terra, alvenaria
 Funilamento
 Área
 Campo de emergência, Foz de Iguaçu, Foz de Iguaçu
VEGETAÇÃO
 Mata, floresta, cerrado, mangue, castiçal
 Cultura: canavieira, cana-de-açúcar

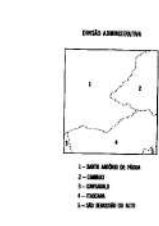

DECORRENCIA MAGNÉTICA DEBIL E CORRECCAO MERIDIANA DO CENTRO DA FOLHA

A DECLINAÇÃO MAGNÉTICA DEBIL E CORRECCAO MERIDIANA DO CENTRO DA FOLHA
 Usar exclusivamente as datas numéricas