Área Influência Indireta (AII)

Legenda

Uso do Solo AAR (Área de Abrangência Regional)

Classes de Uso e Ocupação do Solo

- Agricultura e Pastagem
- Contato Savana e Floresta Estacional
- Cultura Anual
- Cultura em Pivô Central
- Floresta Estacional Decidual Montana
- Floresta Estacional Decidual Submontana
- Floresta Estacional Semi-Decidual Aluvial
- Floresta Estacional Semi-Decidual Montana
- Floresta Estacional Semi-Decidual SubMontana
- Floresta Estacional Semidecidual
- Mata de galeria
- Nuvem
- Outros:Queimada, Mineiração, Solo Exposto, (Não Agricultura)
- Pastagem
- Reflorestamento
- Savana Arborizada (Cerrado Típico/Cerrado Denso)
- Savana Arborizada (Cerradão)
- Savana Gramíneo Lenhosa (Campo Limpo Seco/Campo Sujo Seco/Campo Rupestre)
- Savana Gramíneo Lenhosa (Campo Limpo Úmido/Campo Limpo com Murunduns/Vereda/Campo Sujo Úmido)
- Savana Parque (Cerrado Ralo/Cerrado Rupestre/Campo Sujo Seco/Campo Rupestre)
- Savana Parque (Parque de Cerrado/Vereda/Campo Sujo Úmido/Campo Sujo com Murunduns)
- Savana arbórea - cerrado
- Savana gramíneo lenhosa + pasto
- Silvicultura
- Água
- Área Urbana e Núcleo Rural
- Áreas Urbanas

Área de Abrangência Regional (AAR)

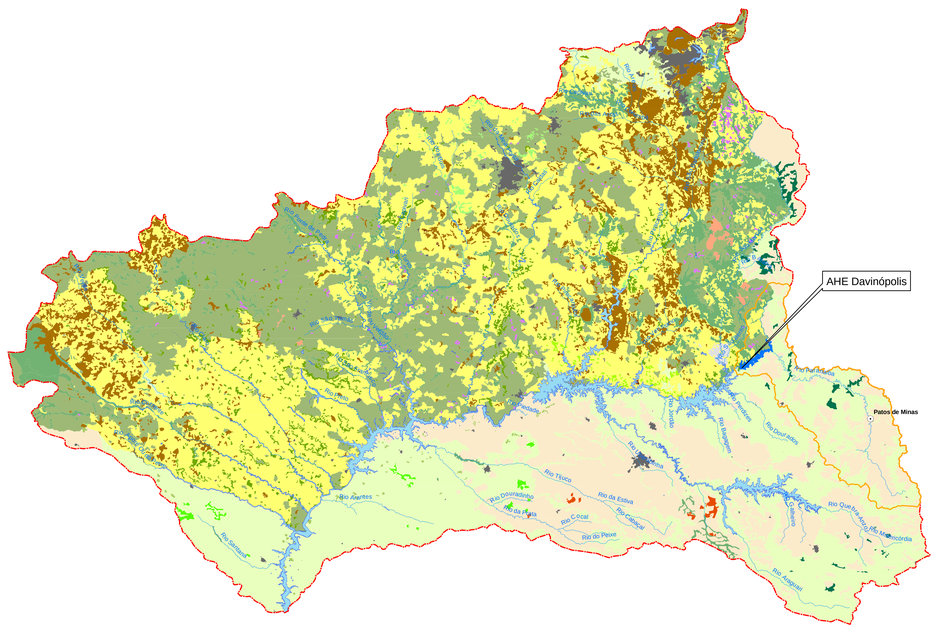
AHE Davinópolis
Patos de Minas
Rio Paranaíba
Rio Dourados
Rio Araguari
Rio Jacaré
Rio Piedade
Rio Paranaíba
Rio Quebra Anzol
Rio Sanitário
Rio Jacaré
Rio Santana
Rio Indaiá
Rio Dourados
Rio Preto
Rio Quebra Anzol
Rio Paranaíba
Rio Abaeté
Rio Indaiá
Rio Preto
Rio da Estiva
Rio Paranaíba
Rio Quebra Anzol
Rio Paranaíba
Rio Abaeté
Rio Preto
Rio Paranaíba
Rio Preto
Rio Paranaíba
Rio Preto
Rio Paranaíba