

Locais de Amostragem - Campanha 2009

- ⊕ Mamífero de pequeno porte
- ⊕ Mamífero de médio e grande porte
- Herpetofauna

Transectos de Amostragem - Campanha 2009

- Avifauna
- Quirópteros
- Mamífero de pequeno porte
- Mamífero de médio e grande porte

Locais de Amostragem - Campanhas Passadas

- ⊕ Mastofauna
- Herpetofauna
- Avifauna

Legenda

- Região de Amostragem 6
- Reservatório Projetado - AHE Couto Magalhães
- APP - Área de Preservação Permanente
- AID - Área de Influência Direta
- AII - Área de Influência Indireta

Convenções Cartográficas

- Rede hidrográfica
- Curvas de nível

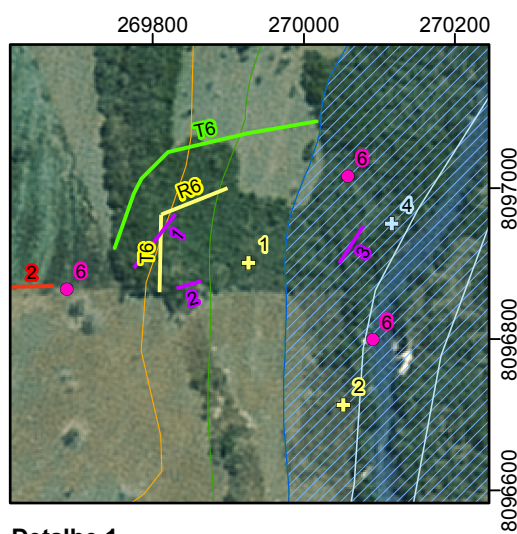

Detalhe 1
Escala 1:10.000

Escala 1:50.000
0 500 1.000 1.500 2.000 2.500 m
Projeção UTM - Datum horizontal SAD 69 - Fuso 22S

Localização nos Estados de Mato Grosso, Mato Grosso do Sul e Goiás

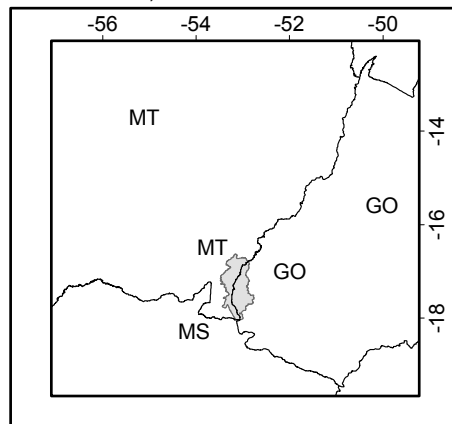

Localização da Região de Amostragem na AII e AID

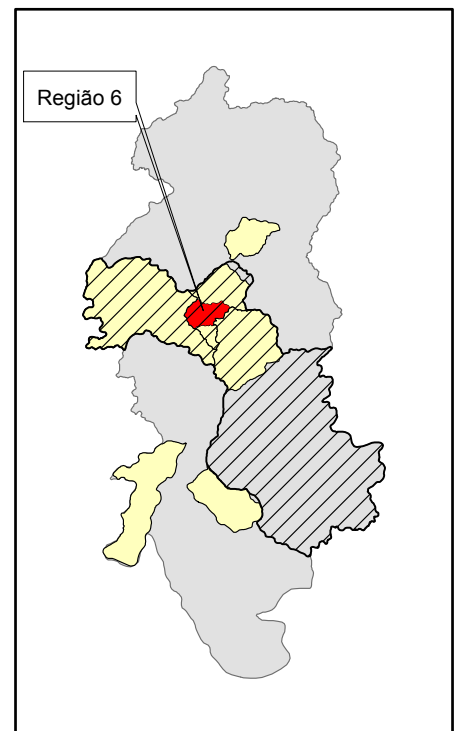

Fonte:
- Carta Topográfica do IBGE, folha Alto Araguaia SE-22-V-C-II (MI 2328), ano 1983, escala 1:100.000.
- Planta 6756-10-GL-520-DE-10008 - Arranjo Geral do Empreendimento, cedida pelo cliente.
- Imagens de satélite Spotmaps, novembro/2007.

ENGENHARIA E TECNOLOGIA AMBIENTAL		TETRAPLAN			
EMPREENDEDOR: Consórcio Ener Rede Couto Magalhães					
ESTUDO: Estudo de Impacto Ambiental - AHE Couto Magalhães					
LOCAL: Alto Araguaia (MT) - Santa Rita do Araguaia (GO)					
TÍTULO: MAPA DOS LOCAIS DE AMOSTRAGEM DE ECOSISTEMAS TERRESTRES NA REGIÃO 6					
ESCALA: Indicada	DESENHO: Fernanda Martins	RESP. TÉCNICO: Jacinto Costanzo Junior	CREA: 65844/D	VISTO:	REFERÊNCIA: MB-CTM-10