

- Legenda**
- Locais de amostragem de vegetação - 2009
 - ▲ Fitosociológico
 - Florístico
 - Locais de amostragem de vegetação - 2007
 - ▲ P Fitosociológico
 - Locais de amostragem de vegetação - Campanhas passadas
 - ★ Fitosociológico
 - Reservatório Projetado - AHE Couto Magalhães
 - AID - Área de Influência Direta
 - AII - Área de Influência Indireta

- Classes de Vegetação e Uso do Solo**
- Formação Florestal
 - Cerrado
 - Formação Campestre
 - Campo Úmido
 - Agricultura
 - Pastagem

- Convencões Cartográficas**
- Sede Municipal
 - Rede Viária
 - Rede Hidrográfica
 - Corpo D'água

Escala 1 : 100.000
 0 1 2 3 4 5 6 7 8 9 10 Km

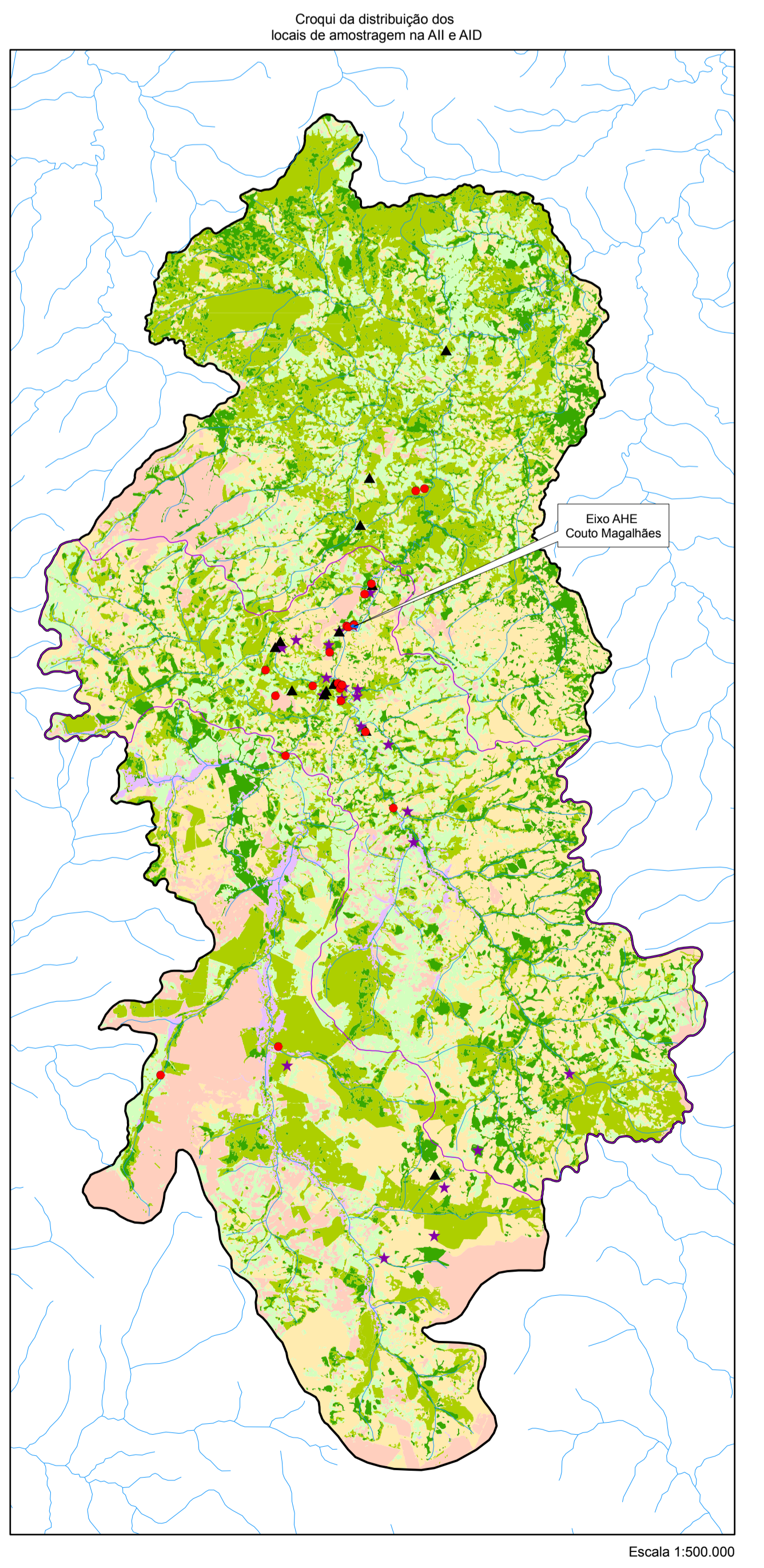

Fonte: Planta 6756-10-CL-520-DE-10008 - Arranjo Geral do Empreendimento, cedida pelo cliente.
 Carta Topográfica do IBGE, folhas SE-22-Y-A, SE-22-V-C, SE-22-V-A, escala 1:250.000 disponível em www.ibge.gov.br
 Base Cartográfica Integrada do Brasil ao Milionário Digital, folhas SE-21, SE-22, SE-23 e SE-24 - IBGE/DTCC/CAH (2003).
 Base de dados georreferenciada - PNLT (2007), disponível em <http://www.transportes.gov.br>
 Planta 6756-10-CL-520-DE-10008 - Arranjo Geral do Empreendimento, cedida pelo cliente.

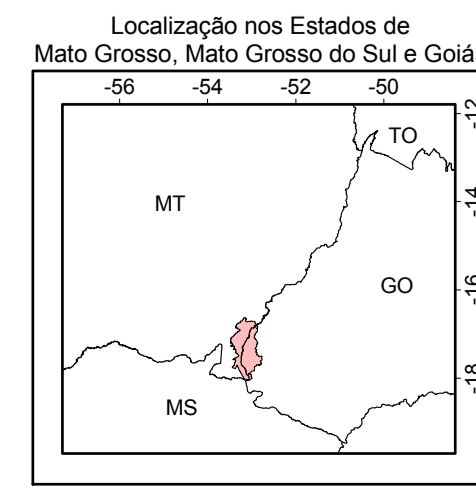

EMPREENDEDOR: **WALM** ENGENHARIA TÉCNICA AMBIENTAL

ARCADIS TETRAPLAN

Consórcio Ener Rede Couto Magalhães

ESTUDO: Estudo de Impacto Ambiental - AHE Couto Magalhães

LOCAL: Alto Araguaia (MT) - Santa Rita do Araguaia (GO)

TÍTULO: **MAPA DOS LOCAIS DE AMOSTRAGEM DE VEGETAÇÃO**

ESCALA: 1:100.000

DESIGNADO: Fernanda Martins	PREP. TÉCNICO: Jacinto Costanzo Junior	CREA: 65844/D	VISTO:	REFERÊNCIA: MB-CTM-04
-----------------------------	--	---------------	--------	-----------------------