

- Legenda**
- ▲ Ponto de amostragem de abelhas
 - ▨ Reservatório Projetado - AHE Couto Magalhães
 - APP - Área de Preservação Permanente
 - AII - Área de Influência Indireta
 - AID - Área de Influência Direta
 - Região de amostragem

- Classes de Vegetação e Uso do Solo**
- Formação Florestal
 - Cerrado
 - Formação Campestre
 - Campo Úmido
 - Agricultura
 - Pastagem
 - Área urbana

- Convencções Cartográficas**
- Rede Viária
 - Rede hidrográfica

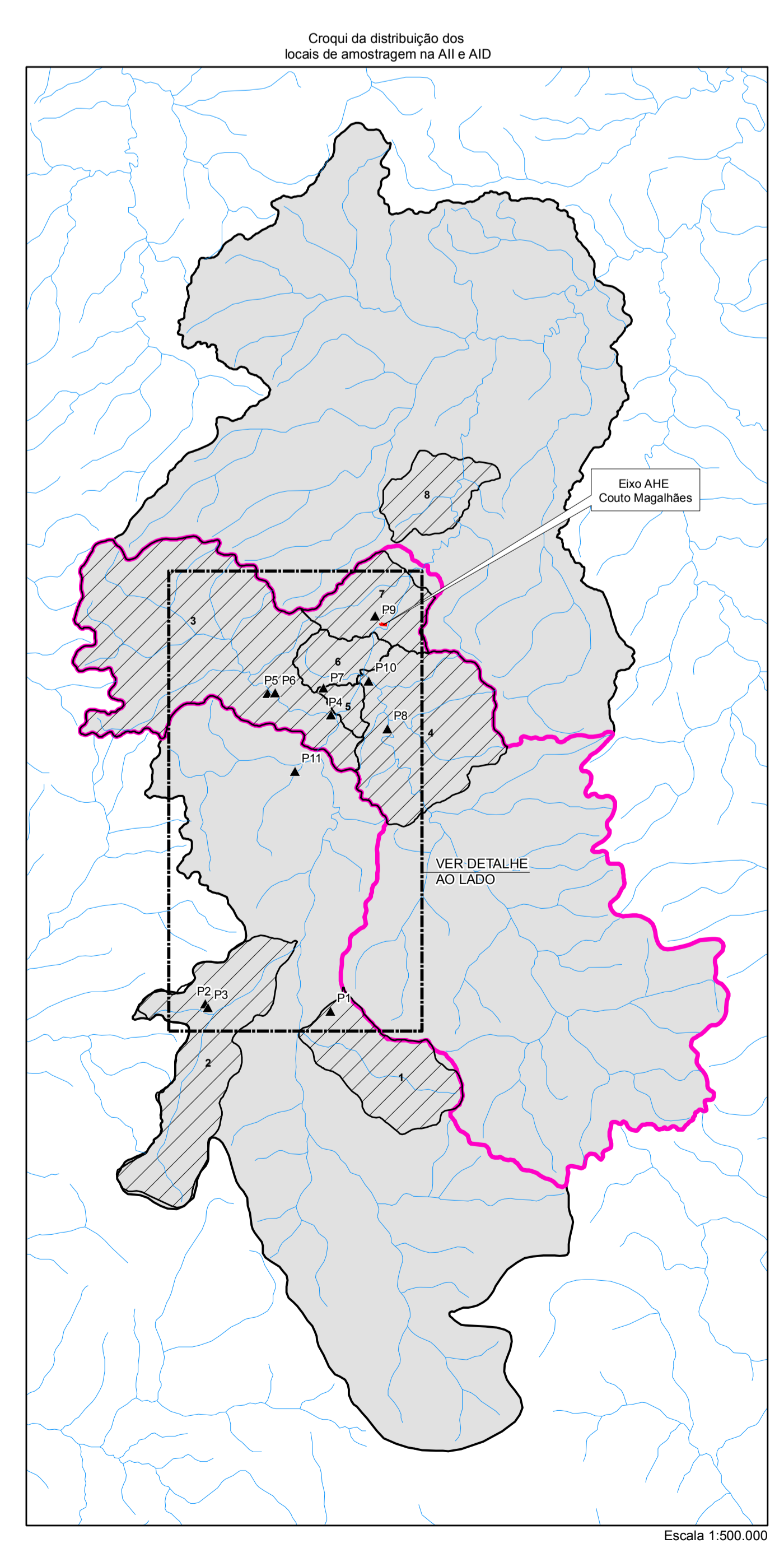

Escala 1:500.000

Escala 1:50.000
 0 500 1000 2000 2500 m
 Projeção: UTM - Datum: WGS84 (EPSG:31472)

Fonte: Cartas Topográficas do IBGE, Folha Alto Araguaia - SE-22-V-C-8, ano 1983; Araguaia - SE-22-V-A-V, ano 1978; Mineiros - SE-22-V-C-VI, ano 1983; Ponta Branca - SE-22-V-A-VI, ano 1976; Pontalândia - SE-22-V-C-III, ano 1976 e Tocantins - SE-22-V-C-VI, ano 1983, escala 1:100.000. Base Cartográfica Integrada do Brasil ao Milionésimo Digital, folhas SE-21, SC-22, SO-22 e SO-23 - IBGE/DIGCIBRAV (2023). Base de dados georreferenciada - PNL (2007), disponível em <http://www.transpontos.gov.br>. Planta 6756-10-GL-520-DE-10008 - Anexo Geral do Empreendimento, cedida pelo cliente.

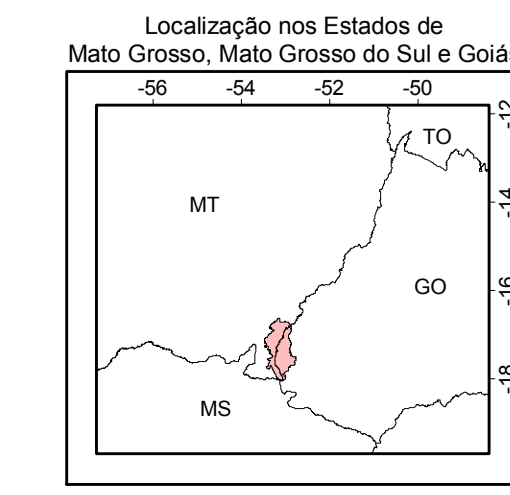

EMPREENDEDOR: **WALM** ENGENHARIA TÉCNICA AMBIENTAL

CONSORCIO: **ARCADIS TETRAPLAN**

EMPRESA: **Consórcio Ener Rede Couto Magalhães**

ESTUDO: **Estudo de Impacto Ambiental - AHE Couto Magalhães**

LOCAL: **Alto Araguaia (MT) - Santa Rita do Araguaia (GO)**

TÍTULO: **MAPA DOS LOCAIS DE AMOSTRAGEM DE ABELHAS**

ESCALA: 1:50.000

DESIGNADO	RESP. TÉCNICO	CREIA	REVISÃO
Fernanda Martins	Jacinto Costanzo Junior	65844/D	

REFERÊNCIA: MB-CTM-31