



Escala 1:50.000
 0 500 1.000 1.500 2.000 2.500 m
 Projeção UTM - Datum horizontal SAD 69 - Fuso 22S

- Locais de Amostragem - Dados Primários**
- Limnologia
 - Ictiofauna
- Locais de Amostragem - Dados Secundários**
- Limnologia
 - Ictiofauna

- Legenda**
- Região de Amostragem 4
 - Reservatório Projetado - AHE Couto Magalhães
 - APP - Área de Preservação Permanente
 - AID - Área de Influência Direta
 - AII - Área de Influência Indireta

- Convenções Cartográficas**
- Rede hidrográfica
 - Curvas de nível

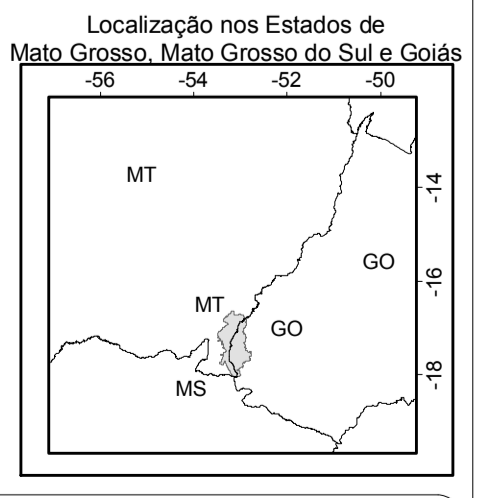
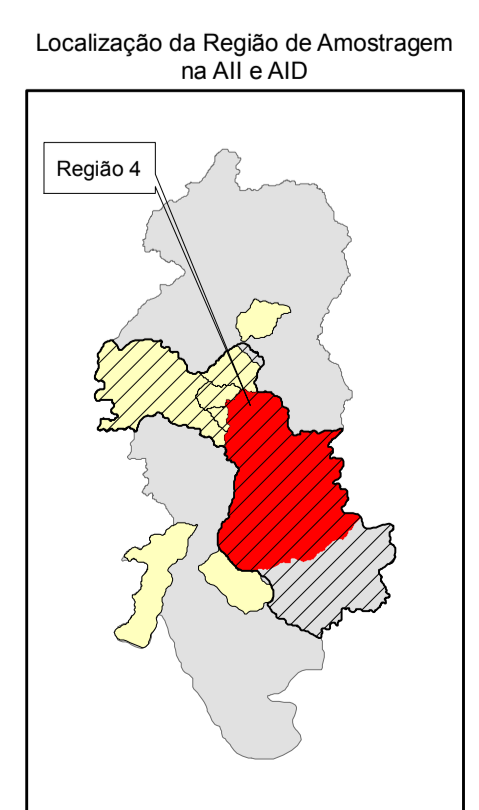

Fonte:
 - Carta Topográfica do IBGE, folha Alto Araguaia SE-22-V-C-III
 (M 2323), ano 1983, escala 1:100.000
 - Planta 8756-10-GI-S20-DE-10006 - Arranjo Geral do Empreendimento,
 cedida pelo cliente.
 - Imagens de satélite Spotmaps, novembro/2007.

WALM CONSULTORIA E TECNOLOGIA AMBIENTAL

ARCADIS TETRAPLAN

EMPREENDEDOR
Consórcio Ener Rede Couto Magalhães

TÍTULO
 Estudo de Impacto Ambiental - AHE Couto Magalhães

LOCAL
 Alto Araguaia (MT) - Santa Rita do Araguaia (GO)

TÍTULO
MAPA DOS LOCAIS DE AMOSTRAGEM DE ECOSISTEMAS AQUÁTICOS NA REGIÃO 4

ESCALA
 1:50.000

DESENHO
 Fernando Martins

RESP. TÉCNICO
 Jacirino Costanzo Junior

CREA
 65644/D

VISTO

REFERÊNCIA
 MB-CTM-16