

PROPRIETÁRIO

5E - Francisco de Assis Barbalho Vieira e Raimundo Barbalho Vieira
 6E - Manoel Miranda
 7E - Mauricio Ribeiro Miranda
 8E - José da Costa Carvalho

5E
 Área Remanescente: 346,67 ha

8E
 Área Remanescente: 341,72 ha

6E
 Área Remanescente: 17,04 ha

7E
 Área Remanescente: 0 ha

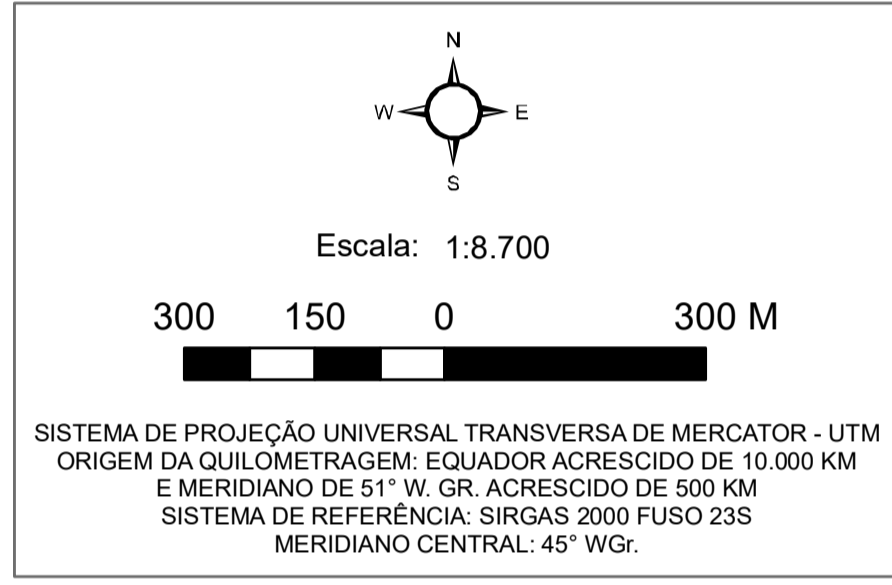
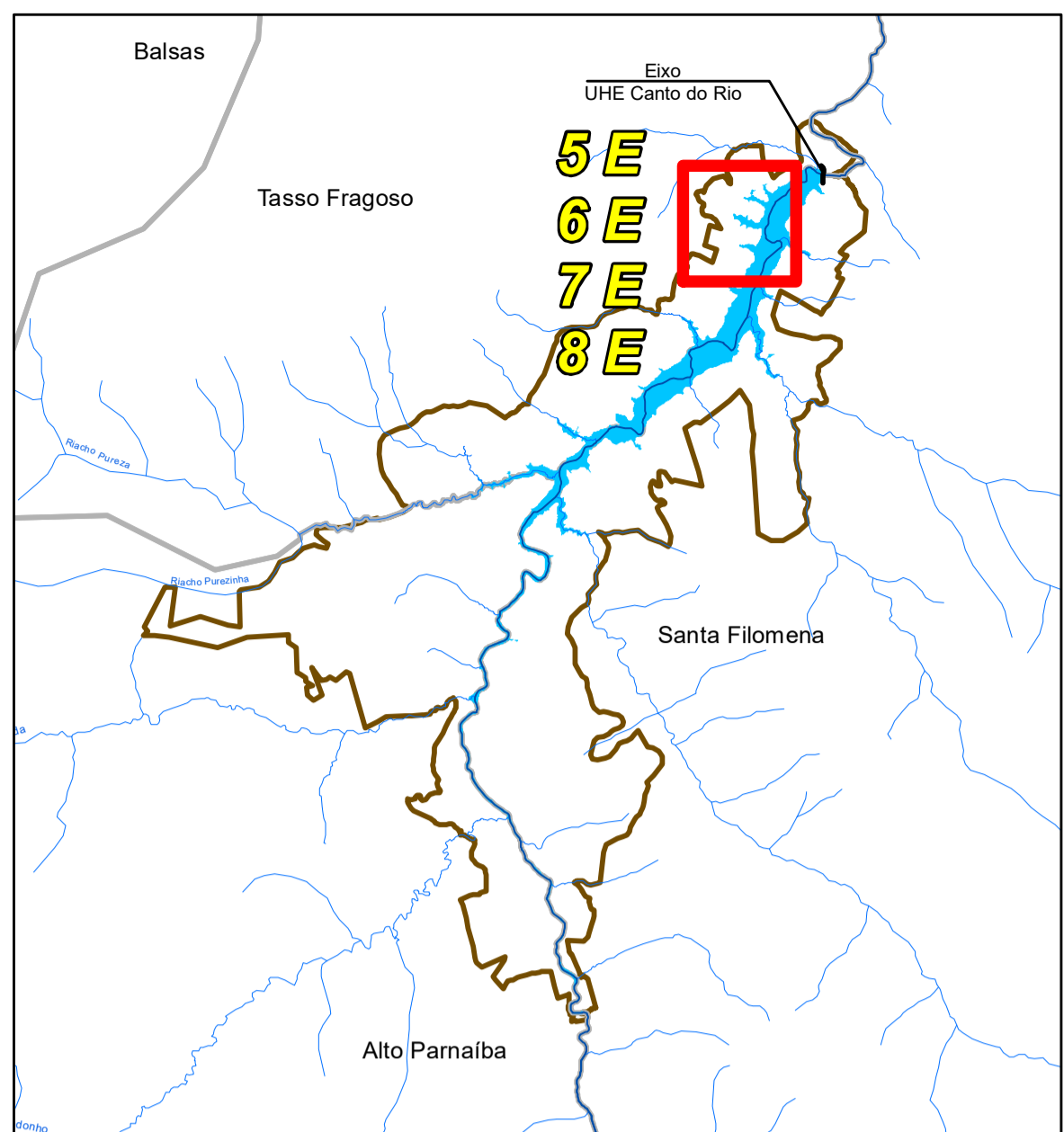

- Legenda Temática:**
- Acessos Secundários
 - Rodovia
 - Limite das Propriedades
 - Reservatório (Projeção)
 - Faixa de 100m

- Fonte:**
- Instituto Brasileiro de Geografia e Estatística - IBGE (2013)
 - SOMA Consultoria Ambiental (2013)

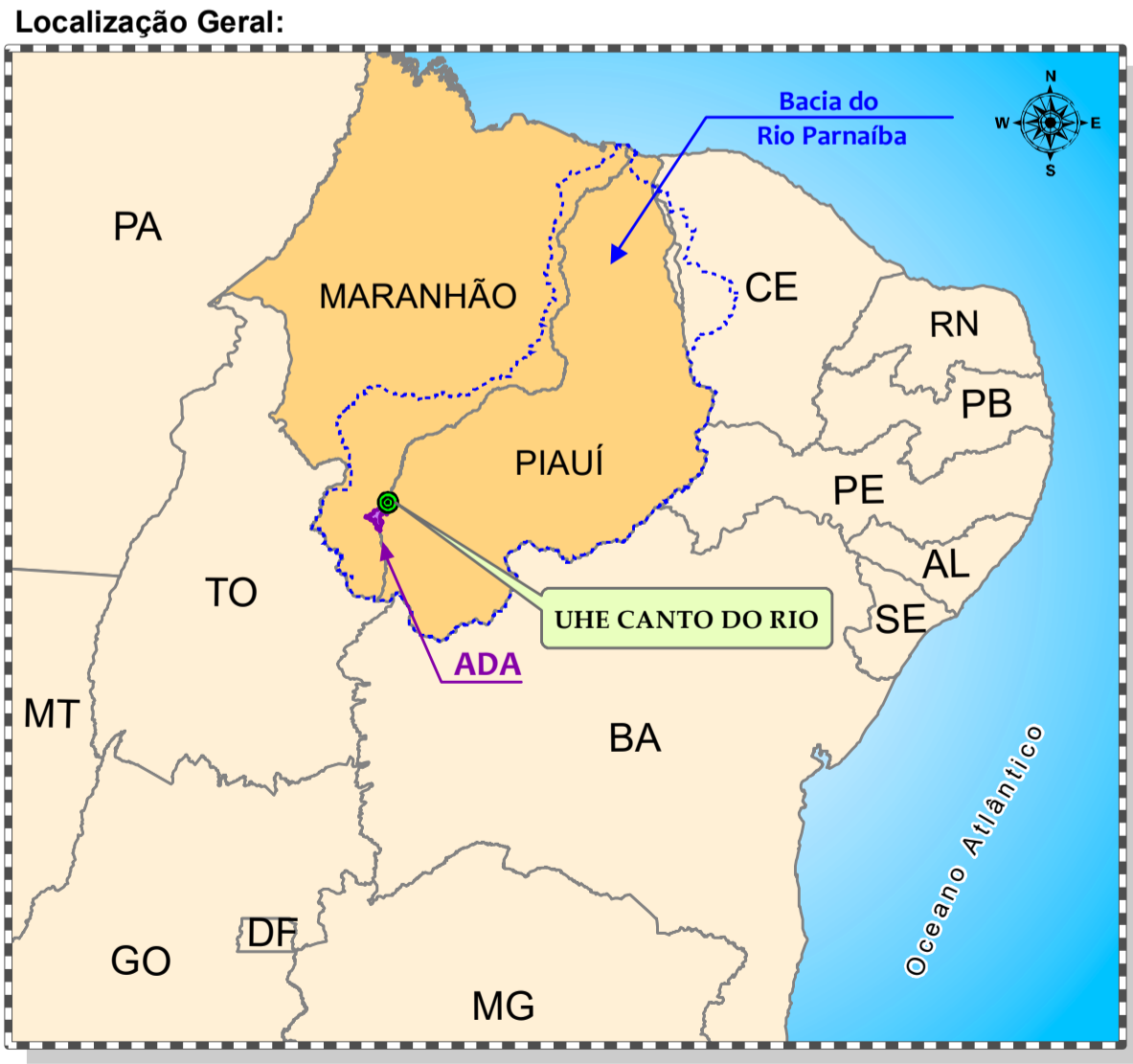

EMPREENDEDOR:	EMPREENDIMENTO: UHE CANTO DO RIO		
	REFERÊNCIA: ESTUDO DE IMPACTO AMBIENTAL - EIA		
	ABRANGÊNCIA / MEIO: ADA / MEIO SOCIOECONÔMICO		
EXECUÇÃO:	TEMA: PROPRIEDADES - ÁREA REMANESCENTE E IMAGEM DE SATÉLITE		
	LOCALIZAÇÃO: Santa Filomena - PI	RESPONSÁVEL TÉCNICO: Angelo Hartmann Pires CREA 127.090 D/PR	
	Alto Parnaíba, Tasso Fragoso - MA		
Nº DO DESENHO: EIA-064-CR FL4-14	DESENHO: Angelo Hartmann Pires CREA 127.090 D/PR	DATA: JANEIRO/2021	
	Martina Lia Arboit CREA 131.008 D/PR		