

CÓDIGO	NOME DA PROPRIEDADE	NOME DO PROPRIETÁRIO	ÁREA TOTAL (ha)
1D	Fazenda Jenipapo	Mauro Harter	1.561
2D	Fazenda Barroca	José da Cruz Tavares	30
3D	Fazenda Flor do Tempo	Maria Isabel do Nascimento	ND
4D	Fazenda Santa Vitória	Domingos Ribeiro Pardin	100
5D	Fazenda Mucuri	Gregório Lopes Ribeiro	100
6D	Fazenda Mucuri	Inês Maria do Espírito Santo	100
7D	Fazenda Macabal	Raimundo Ferreira Ribeiro	100
8D	Fazenda Mucuri	Josiano Ribeiro do Nascimento	100
9D	Fazenda Barra do Pandeiro	Joel Rodrigues Siqueira	210
10D	ND	José Orlando Felosa	ND
11D	ND	Ives	ND
12D	Fazenda Remanso Grande	Álmerico Lustosa de Alencar	2.745
13D	Fazenda Tagi	Maria Brito Lustosa Sobreira	847
14D	Fazenda Sobradinho	Indolito Skura	1.222
15D	Fazenda Malhadinha	João	ND
16D	Fazenda Santa Rita	Rufino Vieira da Silva	10
17D	ND	Fabiano De Carli	ND
18D	Fazenda Miraport	Jorge Iuri Sietsewar	13.000
19D	Fazenda Barra do Lagedo	José da Paiva Solitão de Abreu	300
20D	ND	Wilson "Baliano"	ND
21D	Fazenda Atalaia	Ação Social Divino Coração de Jesus	250
22D	Fazenda Santo Antônio	Jurandir Nogueira Avelino	345
23D	Chácara Injeja	Mauro Alves Nogueira	33

ND - não soube responderidade indisponível.

CÓDIGO	NOME DA PROPRIEDADE	NOME DO PROPRIETÁRIO	ÁREA TOTAL (ha)
1E	Fazenda Canto do Rio	João Lustosa Ribeiro	ND
2E	Fazenda Jenipapo	José Casimiro Antunes	250
3E	Fazenda Ginipapo	José da Cruz Tavares	640
4E	Fazenda Barroca	Luzia Pereira Lopes Rocha	91
5E	Fazenda Canaã	Francisco de Assis Barbalho Vieira e Raimundo Barbalho Vieira	291
6E	ND	Manoel Miranda	ND
7E	Chácara 3 Imãos	Maurício Ribeiro Miranda	25
8E	Fazenda Areia	José da Costa Carvalho	272
9E	Fazenda Nossa Senhora Aparecida	Anan Kardec Barreira	330
10E	Fazenda Caldeirão	Manoel Pereira Marques	310
11E	Fazenda Caldeirão	Elmar Vieira	1.832
12E	Fazenda Barra Nova	Josemar Costa da Silva	120
13E	Fazenda Barra Nova	Moises Gonçalves de Araujo	82
14E	ND	Carlor Antunes Souza da Cruz	4.300
15E	Fazenda Brejo Seco	José Gonzaga Dias dos Reis	34
16E	Fazenda São Domingos	Ivan Alves dos Santos	100
17E	Fazenda Cachoeira	Vicente Sobeira Lima Filho	500
18E	ND	Weisul Agrícola	ND
19E	ND	Raul José Mussolim	ND
20E	Fazenda Inhumas	Euclides de Carli	16.341
21E	Fazenda Enxada	Estevam Robson Dias Jr.	1.200
22E	Fazenda Pedra Furada	Pedro Alberto Campos Ribeiro	1.000
23E	Fazenda Apertada Hora	Jeffrey Michael Watkins	860
24E	Fazenda Cristo Rei	Telmo Antonio Coldebella	1.000
25E	Fazenda Barra do Medonho	Benevenuto Pereira da Costa Neto	500
26E	Fazenda Brejo Comprido	Rafael de Freitas	1.700
27E	Chácara Recanto Shalom	Manoel de Sousa Barbosa	12
28E	Fazenda Paraíso da Paz	ND	544
29E	Fazenda Brejo Dantas	Ariolino Vieira	500
30E	Fazenda Buritirana	Paulo Ubiratan Brito de Amorim	186
31E	Chácara Nossa Senhora da Medalha Mitagrosa	Ana Luisa Polessio Dalla Barba	7
32E	Sítio Pedrinhas	Josimar de Oliveira Aves	20
33E	Fazenda Pedrinhas	Manoel Alves Felosa	3
34E	Chácara Pedrinha	Odenilson Gomes de Souza	3
35E	Sítio Prata I	José Borges de Oliveira	18
36E	Sítio Prata II	Luis Borges Gomes	3
37E	Recanto do Velho Munge	José Edmilson Viana Gama de Oliveira	22

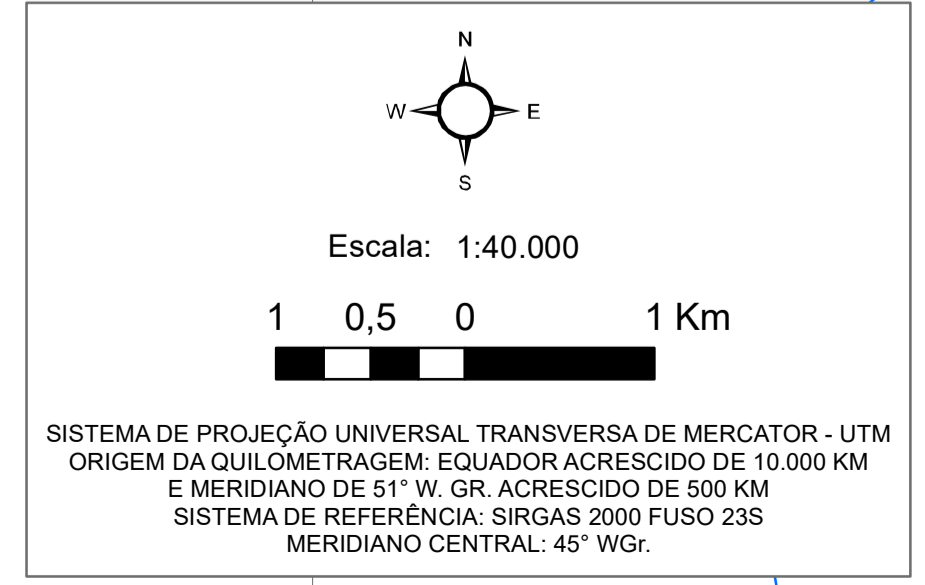
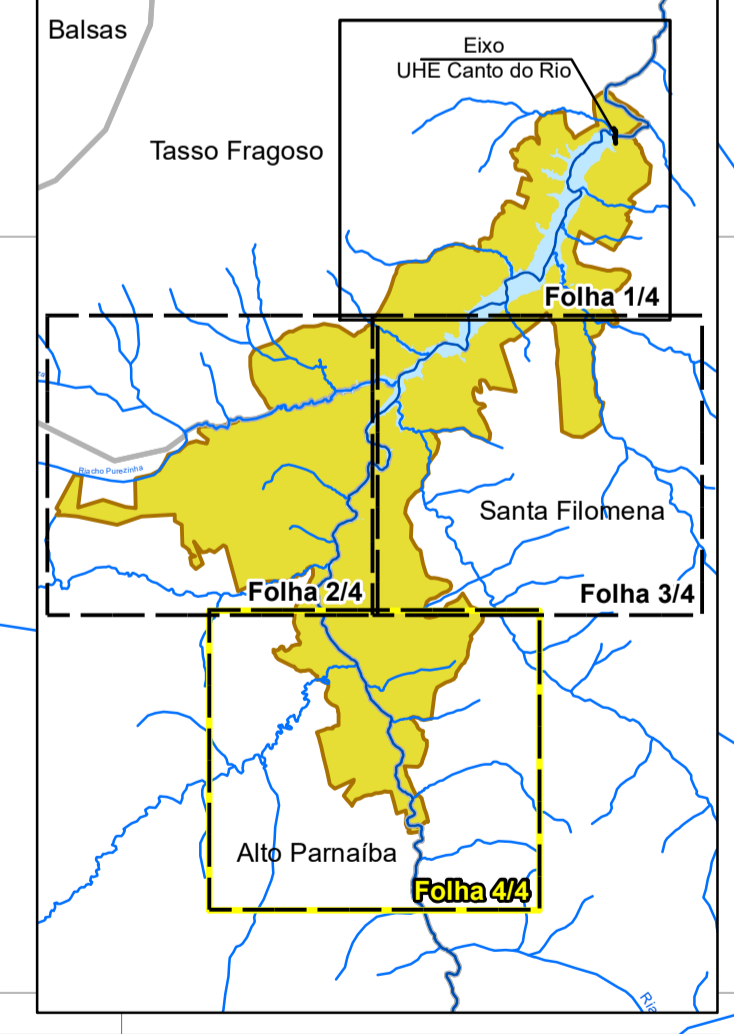
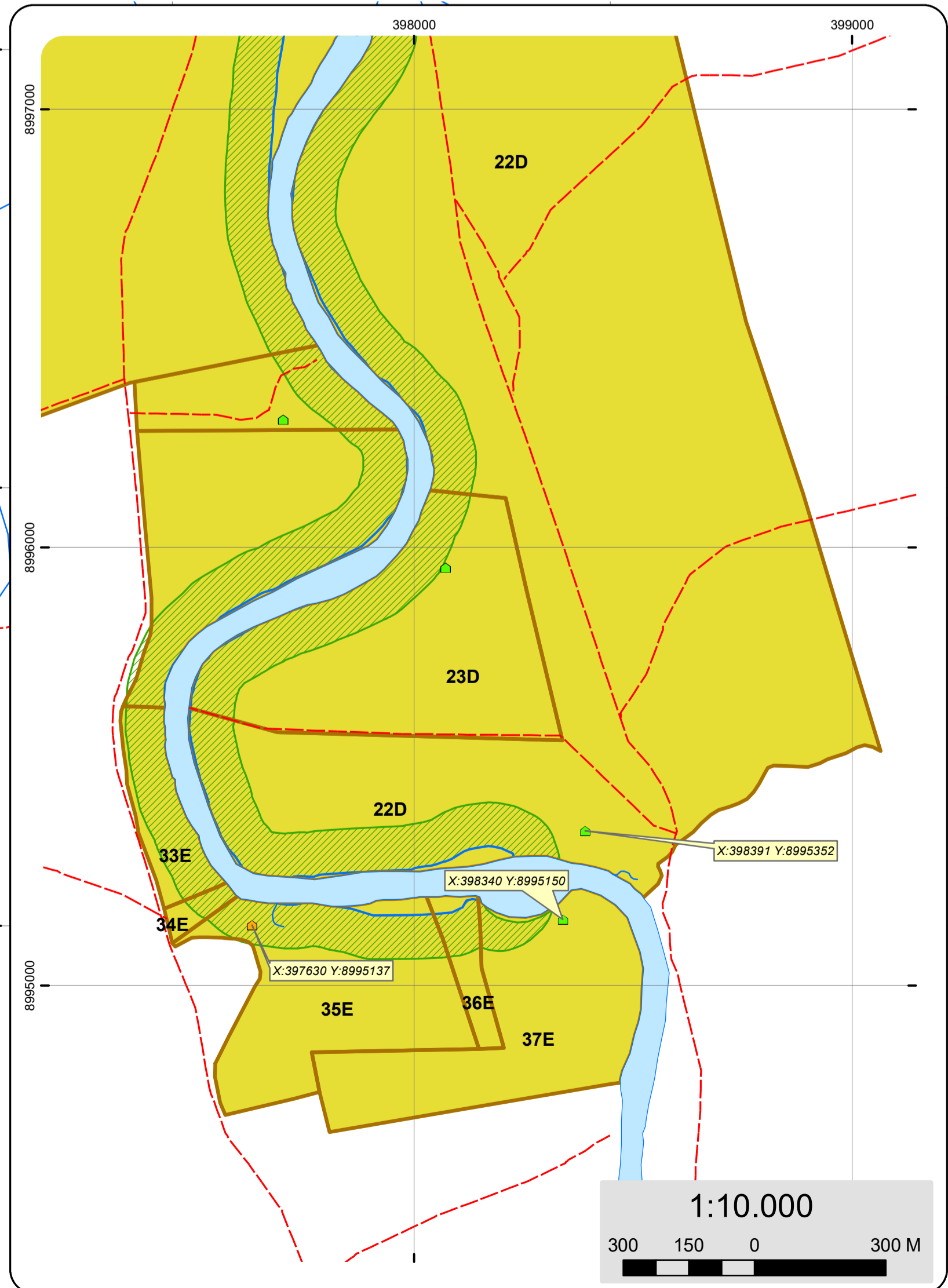

**Legenda Temática:**

- Residências atingidas pelo reservatório
- Residências atingidas pela APP
- Residências sem atingimento
- Acessos Secundários
- Rodovia
- Limite das Propriedades
- Reservatório (Projeção)
- Faixa de 100m
- Área Diretamente Afetada - ADA

**Convenções Cartográficas:**

- Sede Municipal
- Hidrografia
- Rio Parnaíba
- Limite Municipal
- Limite Estadual

**Fonte:**

- Instituto Brasileiro de Geografia e Estatística - IBGE (2013)
- SOMA Consultoria Ambiental (2013)

**Localização Geral:**



EMPREENDEDOR:	EMPREENHIMENTO: UHE CANTO DO RIO		
REFERÊNCIA:	ESTUDO DE IMPACTO AMBIENTAL - EIA		
ABRANGÊNCIA / MEIO:	ADA / MEIO SOCIOECONÔMICO		
EXECUÇÃO:	TEMA: PROPRIEDADES AFETADAS		
LOCALIZAÇÃO:	Santa Filomena - PI	RESPONSÁVEL TÉCNICO: Angelo Hartmann Pires CREA 127.090 D/PR	
Nº DO DESENHO:	EIA-062-CR FL4/4	DESENHO: Angelo Hartmann Pires CREA 127.090 D/PR	DATA: JANEIRO/2021
		DESENHO: Angélica Lina Arboit CREA 131.008 D/PR	