

**1ª ETAPA-1ª FASE (RIO PASSANDO NO LETO NATURAL)**

- CONSTRUÇÃO DO ACESSO PARA O BARRAMENTO;
- LOCAÇÃO E DEMARCAÇÃO DA OBRA;
- DESMATAIMENTO, DESTOCAMENTO E LIMPEZA NA ÁREA DA OBRA;
- LANÇAMENTO DA ENSECADERA DE 1ª FASE.

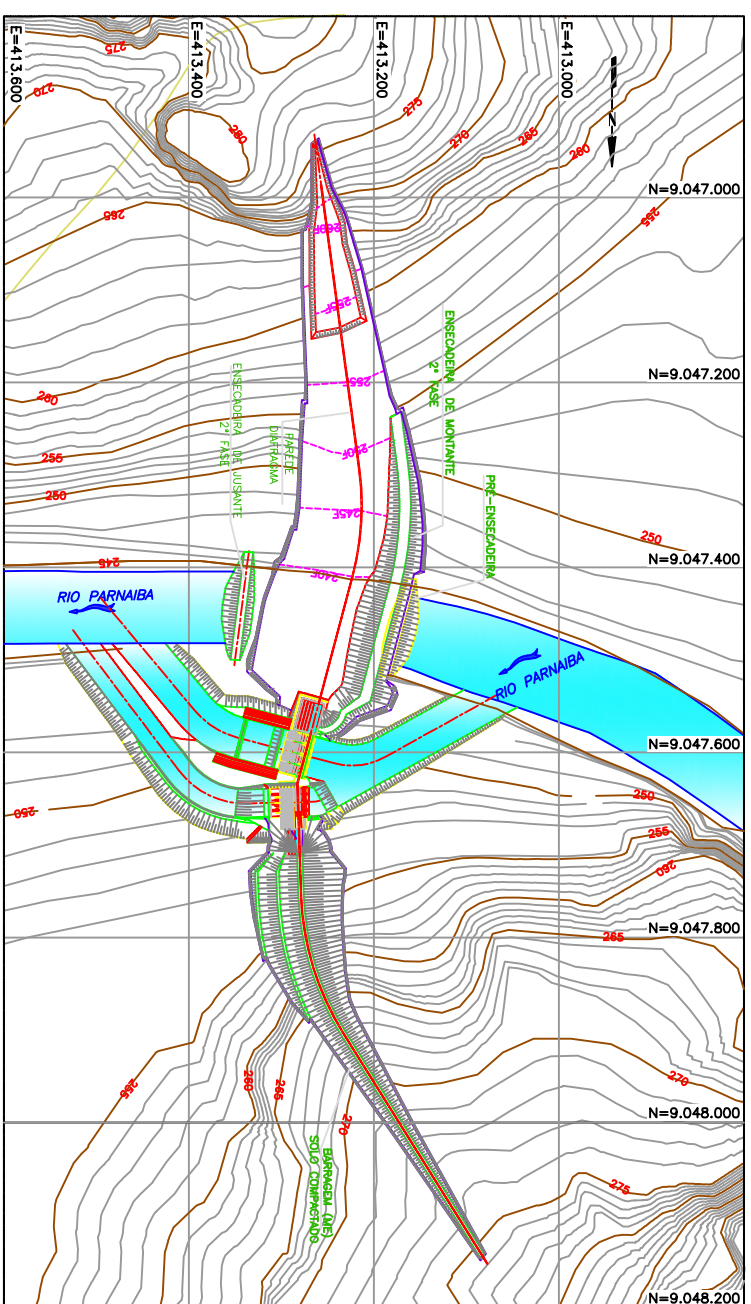

**2ª ETAPA-1ª FASE (RIO PASSANDO PELOS ADUFAS DO VERTEDOURO)**

- EXECUÇÃO DA PRÉ-ENSECADERA DE MONTANTE/CRISTA NA EL.246,00;
- REMOÇÃO DA ENSECADERA DE 1ª FASE;
- COMPLEMENTAÇÃO DA ENSECADERA DE MONTANTE DE 2ª FASE, A SER INCORPORADA AO MAÇAO DA BARRAGEM;
- CONSTRUÇÃO DA ENSECADERA DE JUSANTE DE 2ª FASE;
- COMPLEMENTAÇÃO DA ESCAVAÇÃO DO CANAL DE DESVIO/ADUÇÃO/FUGA E RESTITUIÇÃO, NA REGIÃO DA ENSECADERA DE 1ª FASE;
- ESCOAMENTO DO LETO DO RIO;
- ESCOVAÇÃO E EXECUÇÃO DA PAREDE DE DIAFRAGMA PLÁSTICO NA REGIÃO DO LETO DO RIO;
- LANÇAMENTO DOS ATERROS DAS BARRAGENS DE SOLO COMPACTADO E ENROCAMENTO NA OMBREIRA ESQUERDA;
- INÍCIO DO LANÇAMENTO DA BARRAGEM NO LETO DO RIO E OMBREIRA DIREITA.

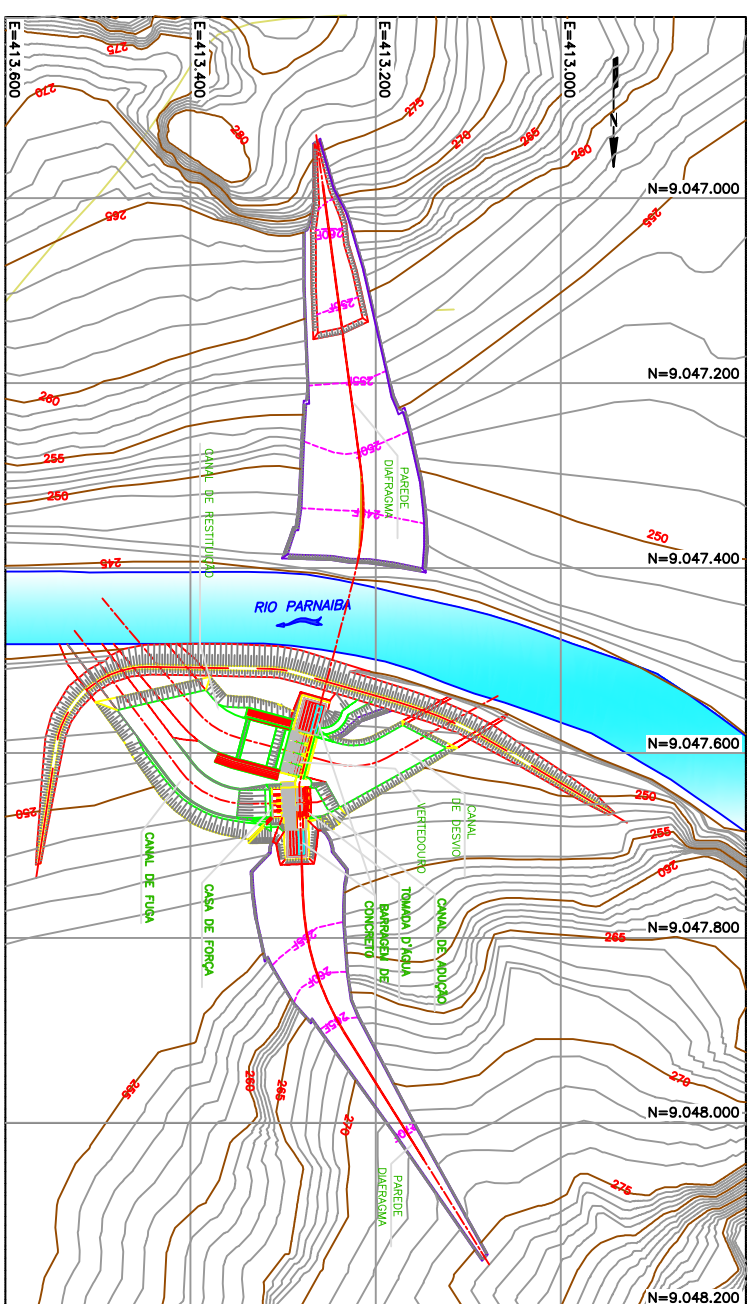

**1ª ETAPA-2ª FASE (RIO PASSANDO NO LETO NATURAL)**

- ESCOVAÇÃO COMUM/ROCHA E TRATAMENTO DE TALUDES NA ÁREA DAS ESTRUTURAS DE CONCRETO E DOS CANAIS DE DESVIO/ADUÇÃO/FUGA E RESTITUIÇÃO;
- LIMPEZA E REGULAZIÇÃO DAS FUNDAÇÕES DAS ESTRUTURAS DE CONCRETO;
- CONSTRUÇÃO DAS ESTRUTURAS DE CONCRETO;
- ESCAVAÇÃO DA FUNDAÇÃO DA BARRAGEM NAS OMBREIRAS;
- EXECUÇÃO DA PAREDE DE DIAFRAGMA PLÁSTICO NAS OMBREIRAS;
- MONTAGEM E CONCRETO 2º ESTAGIO DAS GUÍAS DAS COMPORTAS DA ESTRUTURA DE ADUFAS;
- MONTAGEM DAS COMPORTAS DA TOMADA D'ÁGUA E SUCÇÃO DA CASA DE FORÇA;
- EXECUÇÃO PARCIAL DA ENSECADERA DE 2ª FASE--MONTANTE. (1º CORDOÃO) NA MARGEM ESQUERDA;

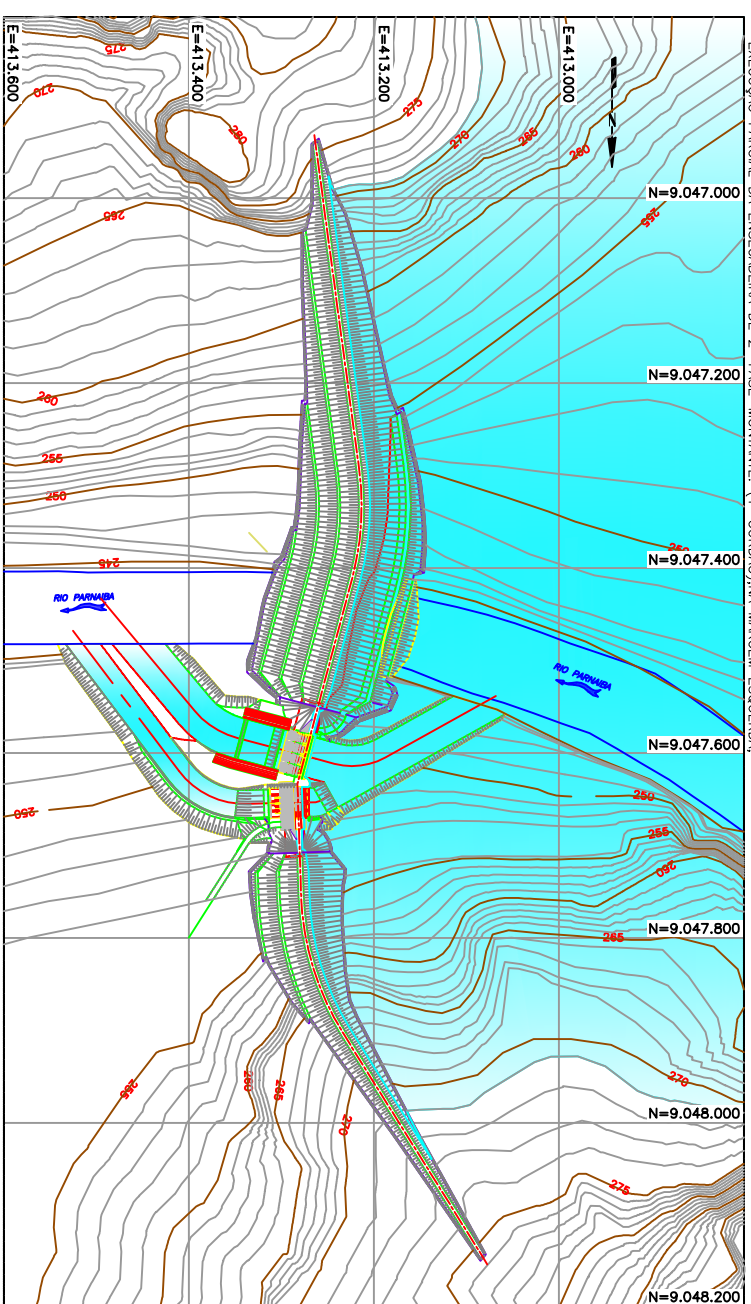

**2ª ETAPA-2ª FASE (ENCHIMENTO DO RESERVATÓRIO)**

- REMOÇÃO DA ENSECADERA DE JUSANTE 2ª FASE;
- FECHAMENTO DAS ADUFAS PELAS RANHURAS DE MONTANTE;
- ENCHIMENTO DO RESERVATÓRIO ATÉ N.A. MÁX. NORMAL COM MONITORAMENTO DAS INSTRUMENTAÇÕES;
- COMPLEMENTAÇÃO DOS ATERROS DAS BARRAGENS NA OMBREIRA DIREITA;
- CONCRETAGEM EM SÉRIE DOS TAMPÕES DAS ADUFAS;
- ACABAMENTOS DA CRISTA DO BARRAMENTO, PROTEÇÃO VEGETAL E DRENAGEM SUPERFICIAL;
- TÉRMINO DA OBRA.



c			
b			
d			
	DATA	REVISÃO	APROVAÇÃO
ALTERAÇÕES			

<b>SPCC</b> SISTEMA DE PROTEÇÃO CONTRA O RISCO DE CONTAMINAÇÃO		<b>BCB</b> BARRAGEM COMPACTADA DE AREIA	
PROJ.	SPCC	PROJ.	BCB
DESE.	SSMA	PROJ.	MAQUIL SIMATI
COM.	LMCC	DATA	NOV/09

UHE CANTO DO RIO		PROJETO BÁSICO	
DESVIO DO RIO		DB-D11-001	
EIA-006-CR ETAPAS CONSTRUTIVAS		Rev.	
PLANTAS		DATA	